

DESCRIPCIÓN

W1- ALIMENTACIÓN MONOFÁSICA A 127 V, CON NEUTRO Y TIERRA FÍSICA, CON BREAK TERMOMAGNETICO DE PROTECCIÓN 1 X 25 AMP LIBRES DE CONSUMO

W2- PARA EMPOTRAR LA CHALUPA SE NECESITARA UN HUECO DE 5 X 10 X 6

CHALUPA EMPOTRADA CON 1/2" DE SEPARACION A PAÑO DE PARED

W3- SE SOLICITA ESTA PREPARACIÓN PARA QUE LA CANALIZACIÓN QUEDE OCULTA Y LAS BOTONERAS EMPOTRADAS.

-GENERADOR

-PANEL DE SEGURIDAD

-DESCENSO MANUAL EN CABINA

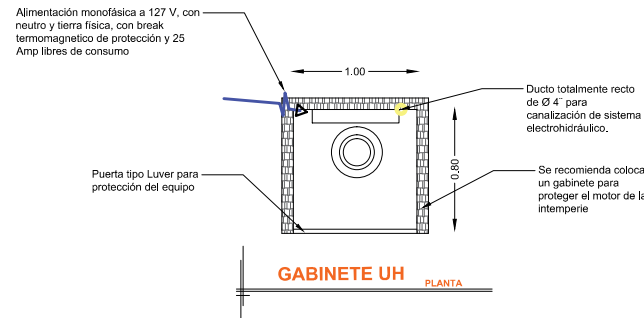
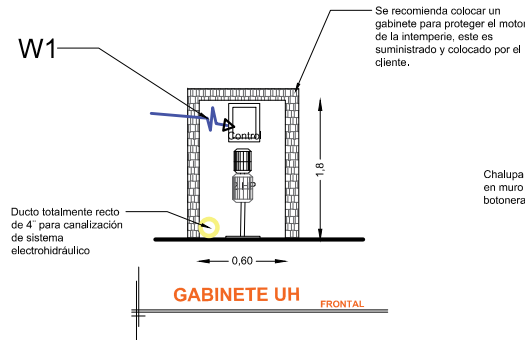

NOTA: Por cada nivel adicional deberá de colocar una chalupa para alojar el botón de llamado y debería de continuar la tubería hasta esta.

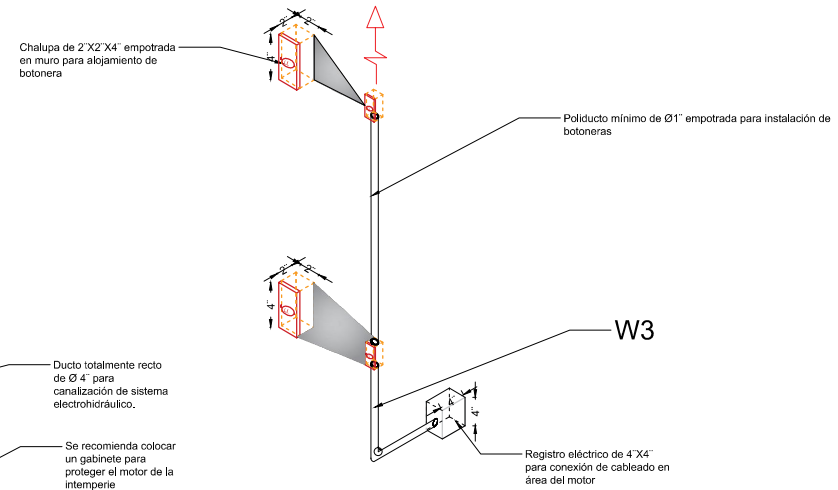

*Tubería y registro eléctricos suministrados por el cliente, únicamente ductería sin cableado

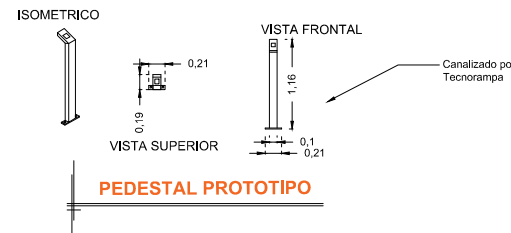

RAZON SOCIAL: **RAMÓN AGUIRRE GONZÁLEZ**

ELEVADOR : **DISCAPACITADOS**

LEVANTAMIENTO:
Arq. Laura Vargas M.

FIRMA:

N. DE CLIENTE: **11575**

NOMBRE:
Ramon Aguirre Gonzalez

TIPO: **SEMICOMPLETA**

CARGA:
500 KG UH : **2 HP**

PUE-003-L

UBICACIÓN: **Calle Priv. Esq. B. Sur 4312 Col. Gabriel Pastor Puebla, Puebla.**

ELEVACION: **2.65 MTS**

No. DE NIVELES: **2**

TUBERÍA: **GRUESA**

ELECTROHIDRAULICO