

**DESCRIPCIÓN**

- X1- ALTURA 2° ESTACIÓN
- X2- ACCESO LATERAL  
A1 - 1.20M
- X3- ALTURA DE COLUMNAS DEL EQUIPO
- X11- CABINA COLOR: SILVER METALLIC
- X12- CRISTAL CLARO
- X13- CABINA DESARMADA
- X14- COLUMNAS EN PARTES (3)

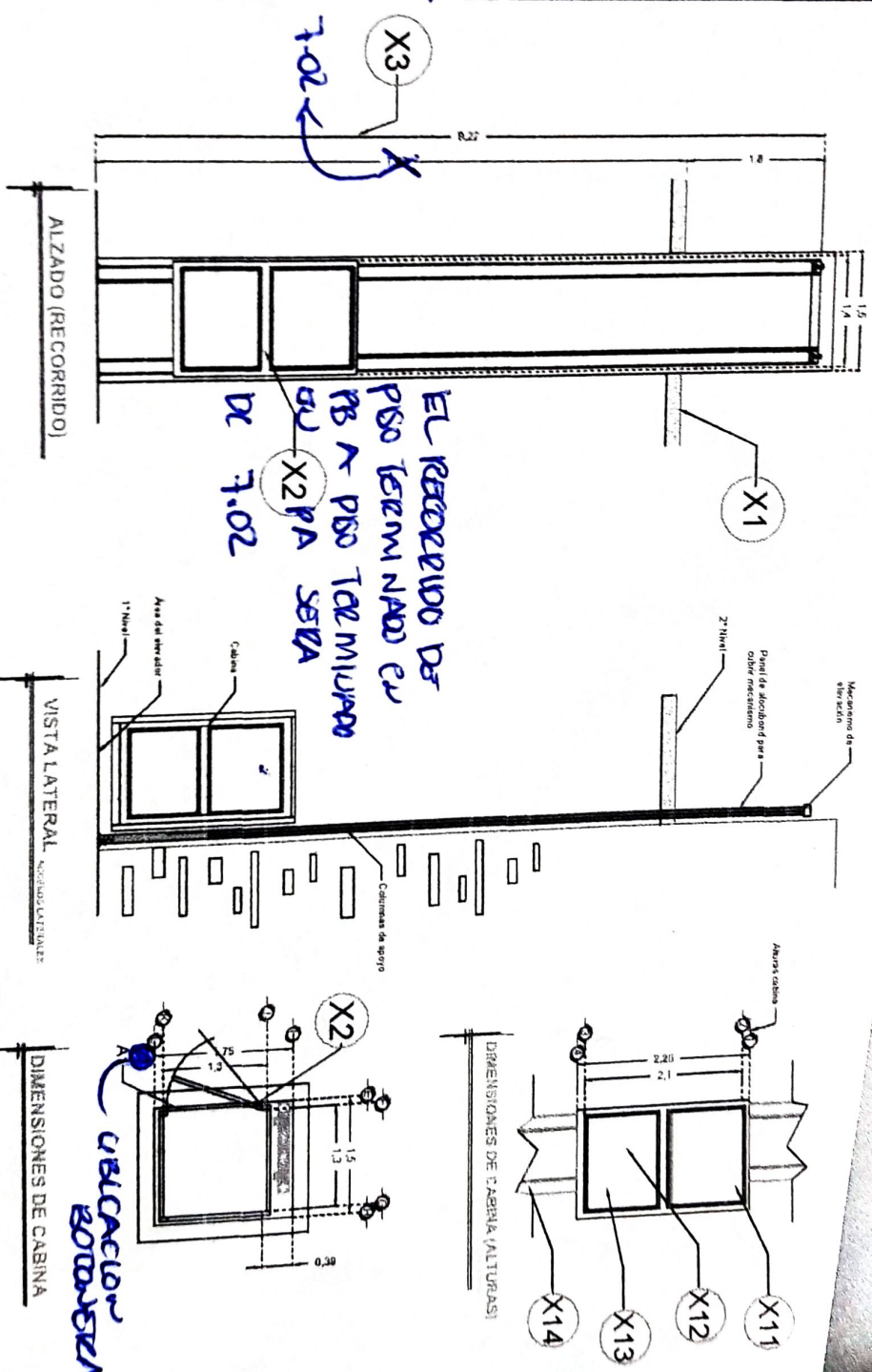

EL RECORRIDO DE  
PSO TERMINADO EN  
PB A PSO TERMINADO  
EN X2 PRA SERA  
DE 7.02

NOTA: SE SOLICITA EL ELEVADOR DESARMADO PORQUE  
QUE EL ACCESO ES REDUCIDA

ELEVADOR: **DISCAPACITADOS**

TIPO: **SEMICOMPLETA**

ELEVACION: **7.42 MTS**

LEVANTAMIENTO:  
Ing. Mauricio Compagny

CARGA: **500 KG**

TUBERÍA: **DELGADA**

FIRMA:  
*M. Bernal*

UH: **3 HP**

EQUIPO

RAZON SOCIAL: **WH ARQUITECTURA SAPI DE C.V.**

N. DE CLIENTE: **16173**

UBICACIÓN: **Av. Insurgentes #4177 Col. Santa Ursula**

**MEX-002-L**

**DESCRIPCIÓN**

**W1** ALIMENTACIÓN BIFÁSICA A 220 V, CON NEUTRO Y TIERRA FÍSICA, CON BREAK TERMOMAGNETICO DE PROTECCIÓN 2 X 20 A LIBRES DE CONSUMO

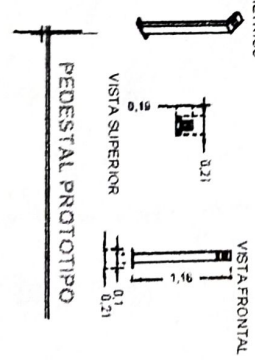
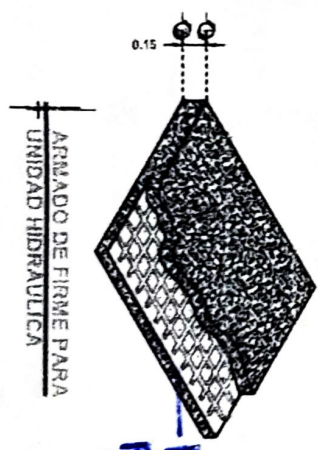
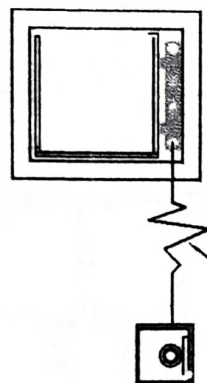
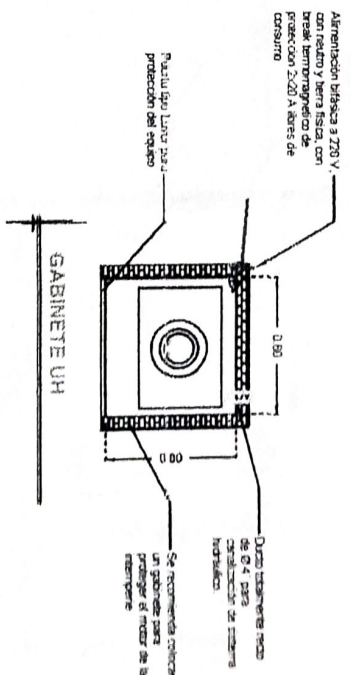
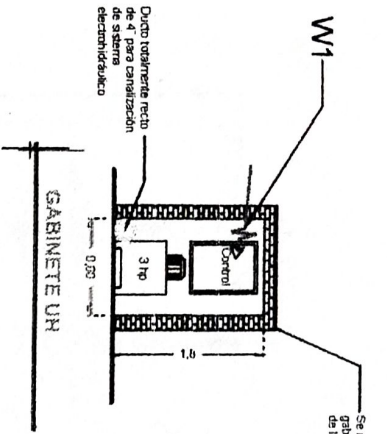

DESCRIPCIÓN DE UNIDAD HIDRAULICA	
ALIMENTACION	220 VCA
NUMERO DE FASES	2
AMPERES DE CONSUMO	16.0000
WATTS DE CONSUMO	2.26 KW
TIPO DE ACBTE	ISO 68

ARMADO DE FIRME PARA UNIDAD HIDRAULICA

RAZON SOCIAL: **WH ARQUITECTURA SAPI DE C.V.**

N. DE CUENTE: **16173** NOMBRE: **Hector Grialdo**

UBICACIÓN: **Av. Insurgentes #4177 Col. Santa Ursula**

ELEVADOR: **DISCAPACITADOS**

TIPO: **SEMICOMPLETA**

ELEVACION: **7.42 MTS** No. DE NIVELES: **2**

LEVANTAMIENTO: **Ing. Mauricio Compagny**

CARGA: **500 KG** UH: **3 HP**

TUBERIA: **DELGADA**

FIRMA: **Ing. Mauricio D.**

ELECTROHIDRAULICO

**MEX-003-L**