

DESCRIPCIÓN DE EQUIPO

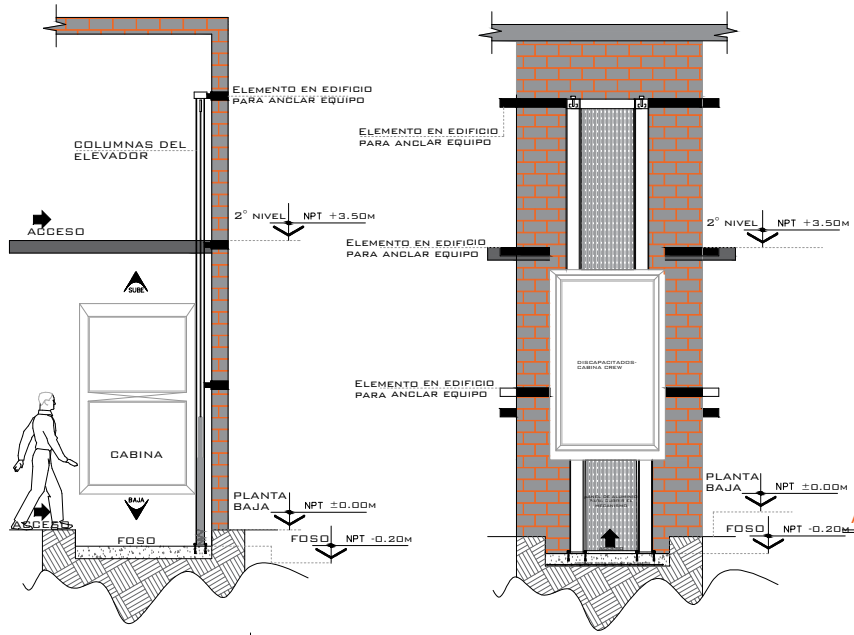

ELEVADOR CREW
LATERAL

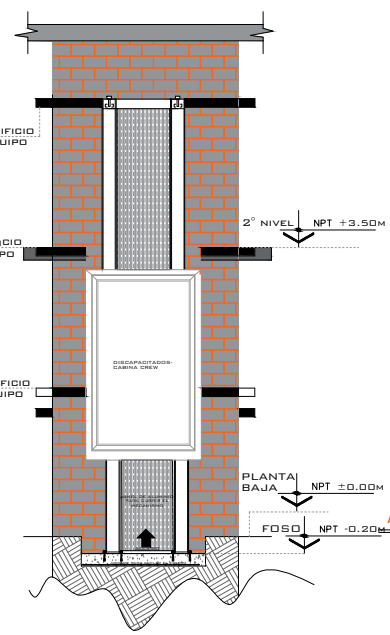

ELEVADOR CREW
FRONTAL

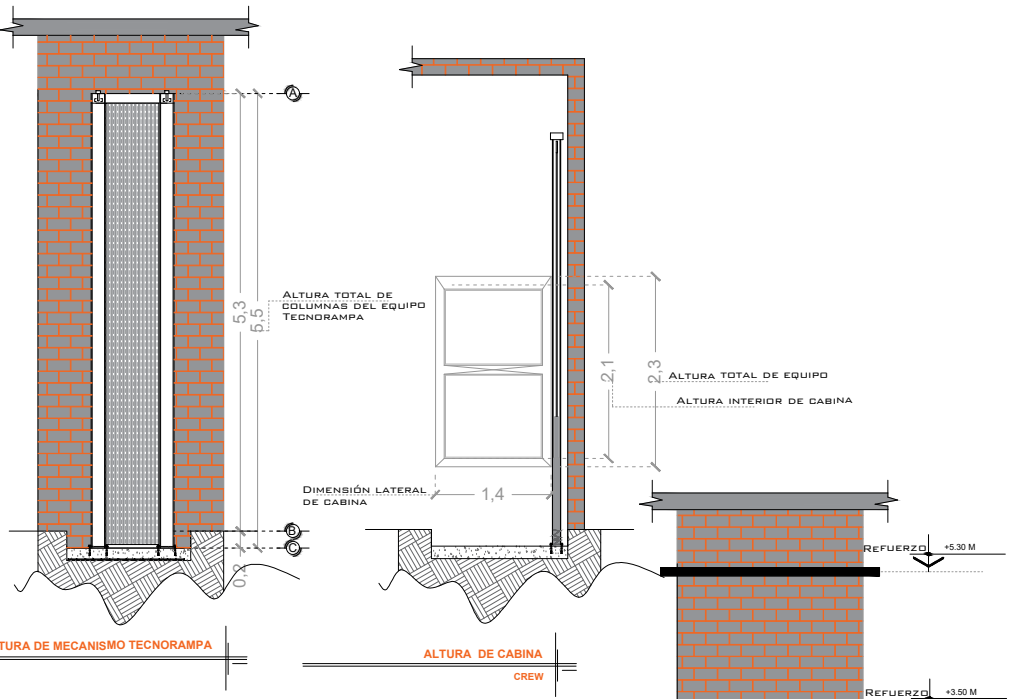

PARA EL ANCLAJE DEL ELEVADOR SERÁ NECESARIO UNA TRABE O CADENA DE CERRAMIENTO REFORZADA, SU UBICACIÓN DEPENDERÁ DE LAS ESTACIONES DE SU ELEVADOR. SE RECOMIENDA TENER UNA TRABE A LA MITAD DE LA ALTURA DE CADA ENTREPISO, OTRA EN EL ENTREPISO DE TODAS LAS ESTACIONES Y POR ÚLTIMO UNA MÁS A 1,80M DE ALTURA SOBRE LA ÚLTIMA ESTACIÓN.

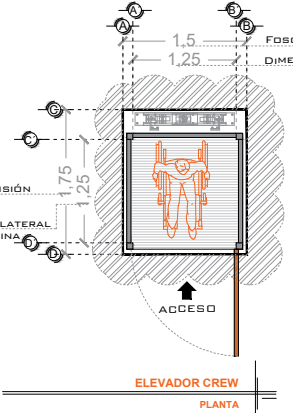

NOTAS

[Handwritten signature]
 Revisado
 Raúl Enrique Pérez Abreu

# DE CLIENTE:	18089-7470
RAZON SOCIAL:	Raúl Enrique Pérez Abreu
NOMBRE:	Raúl Enrique Pérez Abreu
UBICACIÓN:	Carretera Campeche China Km 4 Col. Multunchac, Campeche

ELEVADOR :	CREW
ELEVACION:	3.50 M
No. DE NIVELES	2
CARGA:	500 KG

CANALETA:	
UH :	3 HP
VENDEDOR:	Ma. del Carmen Zuñiga
FIRMA:	

CAMP-002-T

ELEVADOR **TecnoRampa**
 FECHA