

DESCRIPCIÓN

- Y1-** ANCHO DEL FOSO SERÁ DE 1.50M
- Y2-** FONDO DEL FOSO SERÁ DE 1.75M
- Y3-** OBRA CIVIL PARA EL ANCLAJE DEL EQUIPO
- Y4-** MALLA ELECTROSOLDADA DE 6.6.10.10 DESPUÉS DE LOS 10CM
- Y5-** FIRME DE CONCRETO CON UNA RESISTENCIA DE $f'c=250\text{KG}/\text{CM}^2$
- Y6-** MECANISMO DEL ELEVADOR
- Y7-** AREA DEL ELEVADOR

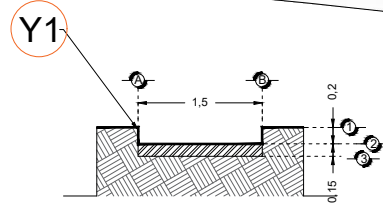

FOSO VISTA FRONTAL

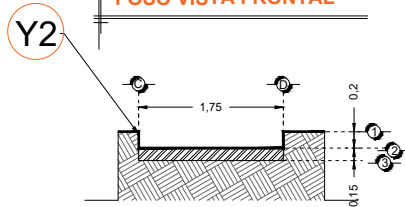

FOSO VISTA LATERAL

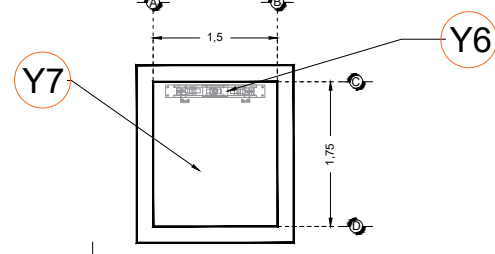

FOSO VISTA PLANTA

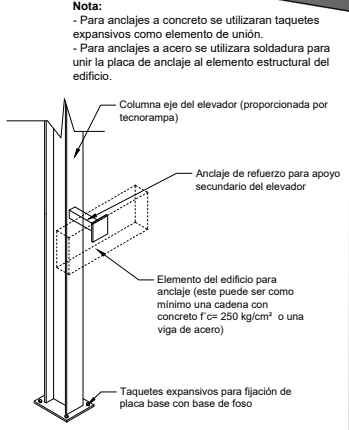

ANCLAJES DEL EQUIPO

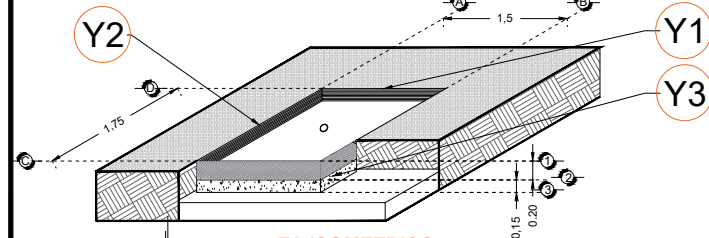

FOSO VISTA ISOMETRICO

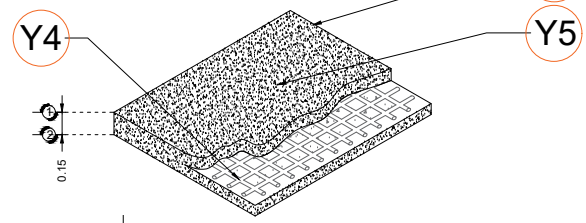

ARMADO DE FIRME

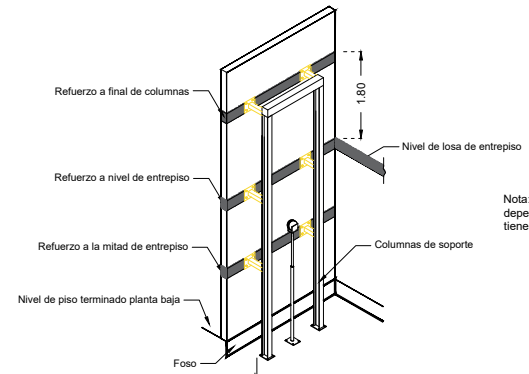

REQUERIMIENTOS DE REFUERZO

Nota: El número de refuerzos dependerán de cuantas estaciones se tiene en sitio, ver DETALLE D1

RAZON SOCIAL: **ARQ. LEONEL HERRERA GONZALEZ**

ELEVADOR : **DISCAPACITADOS**

LEVANTAMIENTO:
Ing. Luis Arteaga O.

FIRMA:

N. DE CLIENTE: **18151**

NOMBRE: **Arq. Leonel Herrera Gonzalez**

TIPO: **SEMICOMPLETA**

CARGA: **500 KG** UH: **3 HP**

UBICACIÓN: **Calle Centenario #27 Col. Centro Tequisquiapan Qro.**

ELEVACION: **5.10 MTS**

No. DE NIVELES: **3**

TUBERÍA: **DELGADA**

OBRA CIVIL

QRO-001-L