

CLIENTE: OBRAS MARISMA SA DE CV /
DESARROLLADORA AVANTA SA DE
CV.
FOLIO: 14135
SUCURSAL: 9010



TecnoRampa
INGENIERIA EN TECNOLOGIA Y SERVICIOS

PROYECTO:
SEMBRADO DE RAMPAS

- PARACTERÍSTICAS**
2 EQUIPOS TR EVOLUTION LIBRES:
1.90M x 3.75M (Equipo 1) Y 2.10M x 3.75M (Equipo 2).
- Altura de Levante
 - Canalización superior .
 - Unidad hidráulica de 2HP.
 - Alimentación Monofásica de 110V (una fase, un neutro y una tierra física) e interruptor termomagnético de 1x30Amp libres de consumo por cada equipo, el remate en el equipo será a base de un contacto y clavija de medio giro de 3 nemas (Imagen anexa).
 - Color de línea.
 - Columna, negro texturizado.
 - Plataforma, gris plomo.
 - Distancia de resguardo según sembrado.
 - Caja Invertida equipo 1.
- EJEMPLO DE CONTACTO Y CLAVIJA DE 110V. EL CLIENTE SUMINISTRA Y SEÑALA MODELO Y MARCA.
-

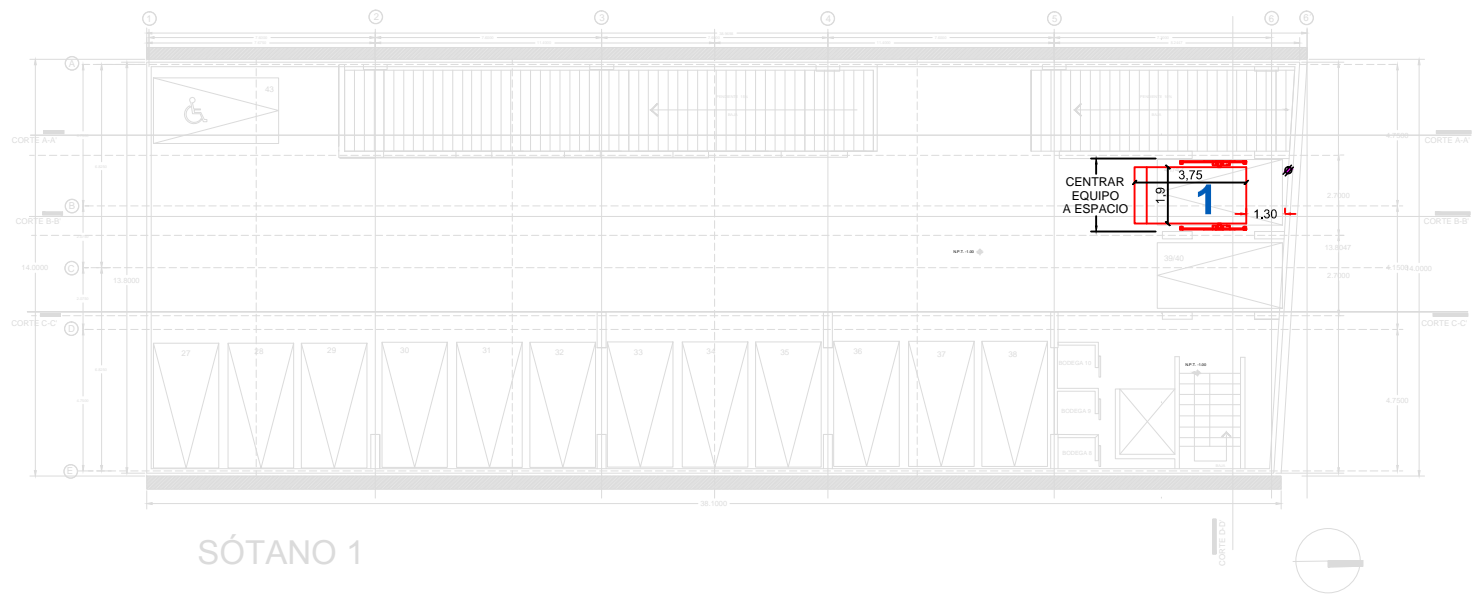

SÓTANO 1

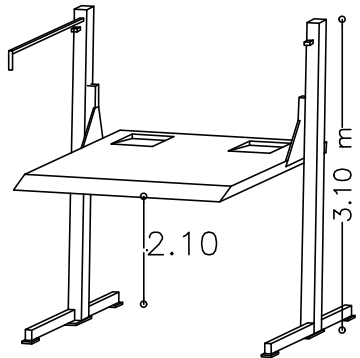

VISTA ISOMÉTRICO

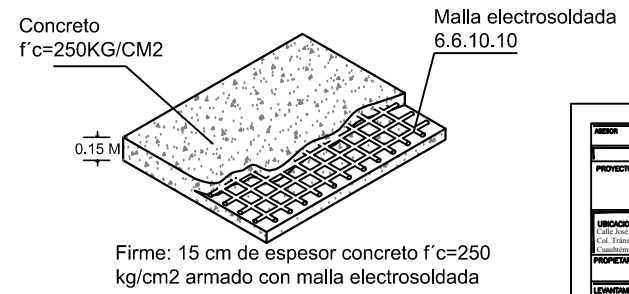
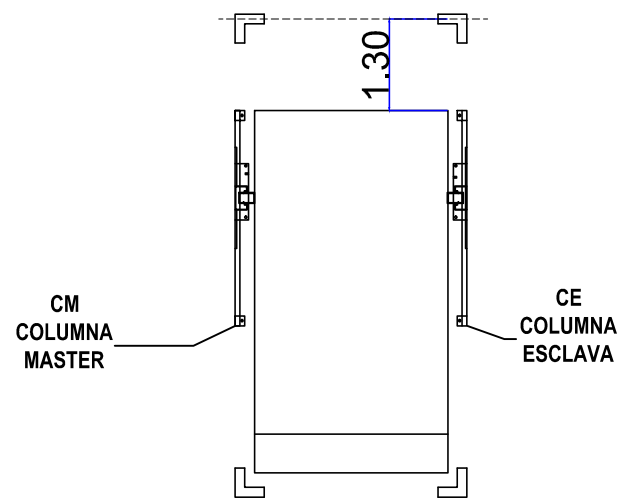

Firme: 15 cm de espesor concreto f'c=250 kg/cm2 armado con malla electrosoldada

VO.BO.
NOMBRE Y FIRMA
EL VO.BO. POR PARTE DEL CLIENTE AVALA EL SEMBRADO DE EQUIPOS.

DESARROLLADORA AVANTA SA DE CV

PROYECTO:		EMPRESA:	
UBICACION: Calle José Antonio García Calles 2233, Col. Trinitario, C. P. 96520, Delegación Cuernavaca, CDMX	FECHA: ENERO 2019	FOLIO: PÁGINA	
PROYECTADO: ARG. EVELIN AH.	BOBILA: EPI	A/1	
LEVANTAMIENTO:	PROCESO: ACOTACION:	MTS.	