

DESCRIPCIÓN DE EQUIPO

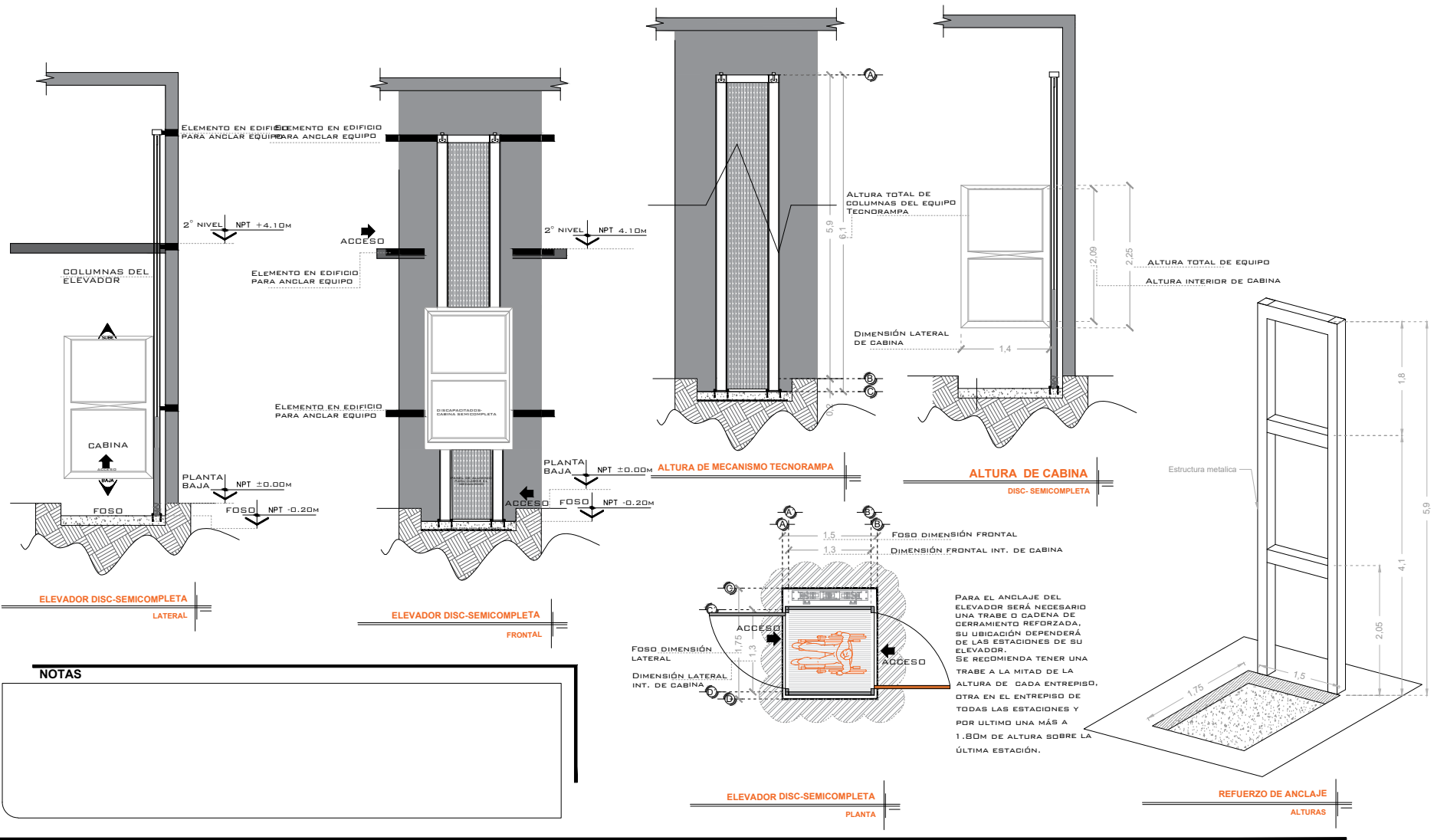

NOTAS

PARA EL ANCLAJE DEL ELEVADOR SERÁ NECESARIO UNA TRABE O CADENA DE CERRAMIENTO REFORZADA, SU UBICACIÓN DEPENDERÁ DE LAS ESTACIONES DE SU ELEVADOR. SE RECOMIENDA TENER UNA TRABE A LA MITAD DE LA ALTURA DE CADA ENTREPISO, OTRA EN EL ENTREPISO DE TODAS LAS ESTACIONES Y POR ÚLTIMO UNA MÁS A 1.80M DE ALTURA SOBRE LA ÚLTIMA ESTACIÓN.

# DE CLIENTE:	18417-7897	ELEVADOR :	DISCAPACITADOS SEMICOPLETO	TUBERÍA:	GRUESA
RAZON SOCIAL:	INSTITUTO NACIONAL DE ESTUDIOS SUPERIORES EN DERECHO PENAL AC	ELEVACION:	4.10 M	UH :	2 HP
NOMBRE:	GUILLERMO ANTONIO CAMACHO RAMÍREZ	No. DE NIVELES	2	VENDEDOR:	ARQ. SALVADOR SILVA S.
UBICACIÓN:	AV. TECNOLÓGICO #140 INT. 2 COL. LAS FUENTES, QRO.	CARGA:	500 KG	FIRMA:	

REVISIÓN	FECHA	OBSERVACIÓN
0	05/12/18	

TecnoRampa

QRO-002-L

EQUIPO