

Levantamiento Elevador Carga 2000 Kg EKT Ixtepec, Oaxaca.

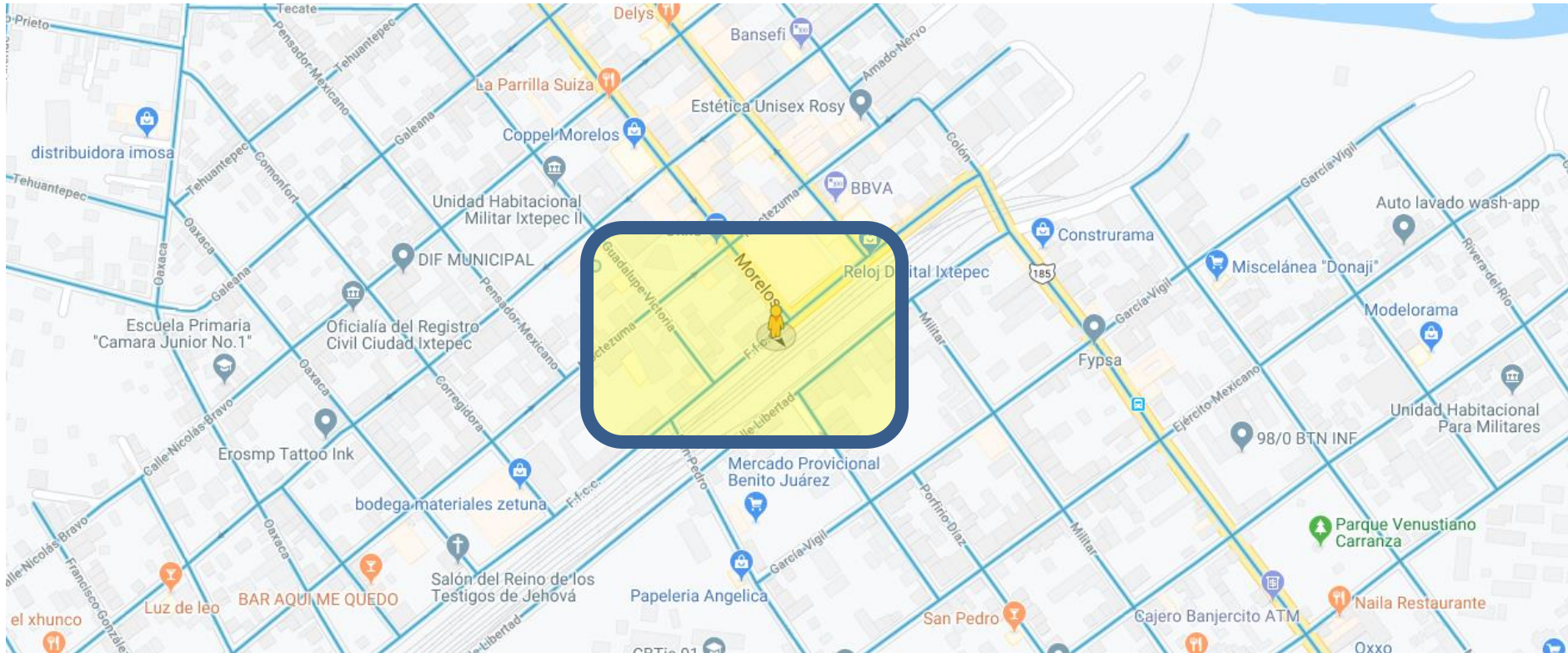

Levantamiento Elevador Carga 2000 Kg EKT Ixtepec, Oaxaca.

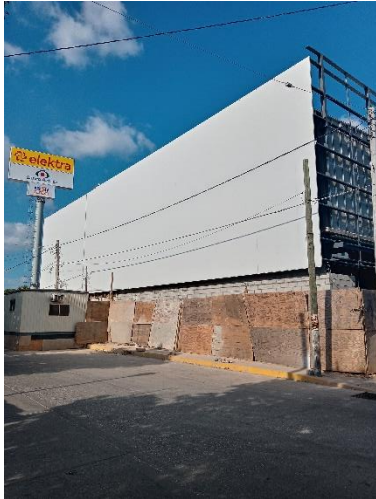

LA UBICACIÓN DEL LOCAL ES FRENTE A LAS VIAS DEL TREN Y VARIOS LOCALES DE COMIDA, ESTA SOBRE AVENIDA FERROCARRIL, EL ACCESO TIENE LUGAR PARA RECIBIR LA CAMIONETA DE CARGA.



TIENE UNA ALTURA DE LEVANTE DE 4.52 MTS Y EN LA VISITA MUESTRA UNA PROFUNDIDAD DE FOSO DE 60 CMS. Y MEDIDAS DE 2.21 X 2.79 METROS.



EL PISO MUESTRA 1.5 CMS DE DESNIVEL, SE LE HIZO MENCION DE ESTO AL RESIDENTE DE OBRA.



EL DIA DE LA VISITA ESTABAN COLANDO EL PERIMETRO DEL FOSO, SE COMPROMETIERON EN LIMPIAR Y TECATEAR EL FONDO DEL MISMO PARA LA CORRECTA INSTALACION DEL EQUIPO.

Levantamiento Elevador Carga 2000 Kg EKT Ixtepec, Oaxaca.



EL AREA DE DESCARGA SERA POR EL ACCESO LATERAL IZQUIERDO, EL ACCESO ES FRANCO Y EL CAMION PUEDE ENTRAR SIN PROBLEMA A MAXIMO 10 METROS DE DONDE SE INSTALARA EL EQUIPO, PRECAUCION CON LOS PISOS DE LA PLAZA.



EL AREA YA SE ENCUENTRA TECHADA Y CON MUROS PERIMETRALES, LOS NIVELES FUERON MARCADOS POR EL RESIDENTE DE LA OBRA EL ARQ. JOSE LUIS REYES Y EL ING. VICTOR ARENAS.

