

Levantamiento Handicap Semicompleta Terra Bussines Park Bodega 36-b

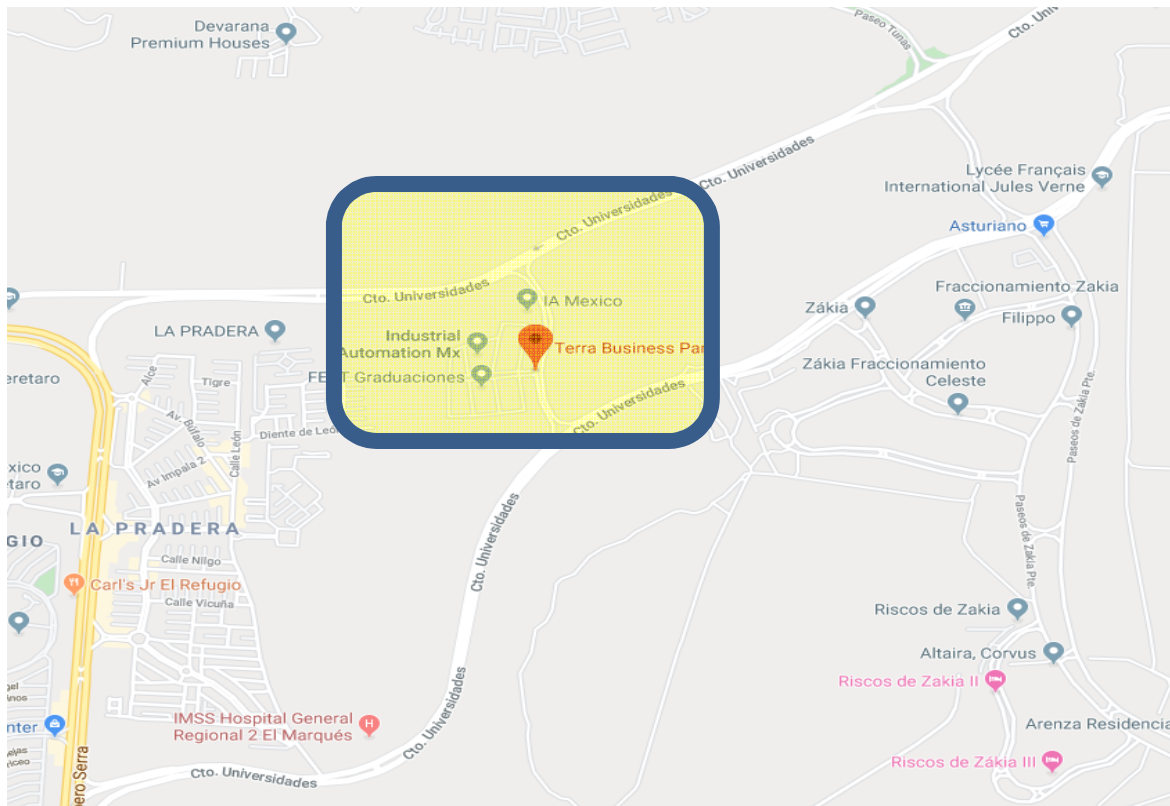

Levantamiento Handicap Semicompleta Escuela Militarizada, Colonia Rancho Grande Junto a Fraccionamiento Las Alamedas



LA UBICACIÓN DE LA ESCUELA ES EN LA ENTRADA DEL FRACCIONAMIENTO LAS ALAMEDAS, Y LA COLOCACION DEL ELEVADOR ES EL EDIFICIO ENTRANDO DEL LADO DERECHO.



TIENE UNA ALTURA DE LEVANTE DE 6.65 MTS Y EN LA VISITA MUESTRA UNA PROFUNDIDAD DE 2.12 METROS, SE HACE MENCION DE ESTO PARA QUE EL INSTALADOR CONSIDERE REFUERZOS EXTRAS DE FIJACION DE COLUMNAS GUIA.



LA PROFUNDIDAD DEL FOSO ES 22 CMS. , LAS MEDIDAS SON DE 1.47 X 2.12

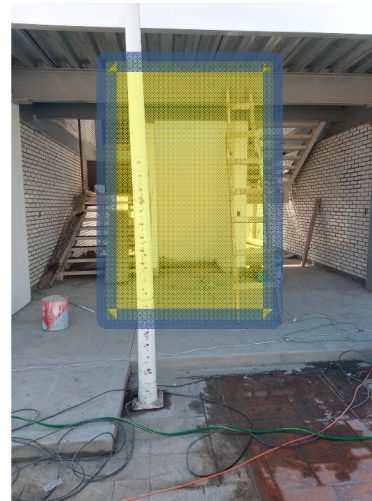

LA UBICACIÓN DEL MOTOR SERA EN LA PARTE POSTERIOR DEL FOSO DE INSTALACION. SE SOLICITA SALIDA A 220 VOLTS PARA ALIMENTACION DE MOTOR Y UNA LINEA ALTERNA PROVISIONAL PARA PODER REALIZAR TRABAJOS DE INSTALACION., ASI COMO UN PASO DE 4 PULGADAS PARA PASO DE CABLES Y TUBING.

Levantamiento Handicap Semicompleta Escuela Militarizada, Colonia Rancho Grande Junto a Fraccionamiento Las Alamedas



EL AREA DE DESCARGA SERA POR EL ACCESO QUE SE ENCUENTRA A UN COSTADO DEL ACCESO PRINCIPAL, EL ACCESO ES AMPLIO Y LOS ACARREOS SERAN CERCA DE MAXIMO 100 METROS.



EL AREA YA SE ENCUENTRA TECHADA Y CON MUROS PERIMETRALES, POR LO QUE NO HAY RIESGO DE LLUVIA O FACTORES EXTERNOS, YA SE CUENTA CON ACABADOS Y ES NECESARIO LA PROTECCION DE LOS MISMOS, ESTABAN CONCLUYENDO LA CANALIZACION PARA INSTALACIONES.

