

# EQUIPO:

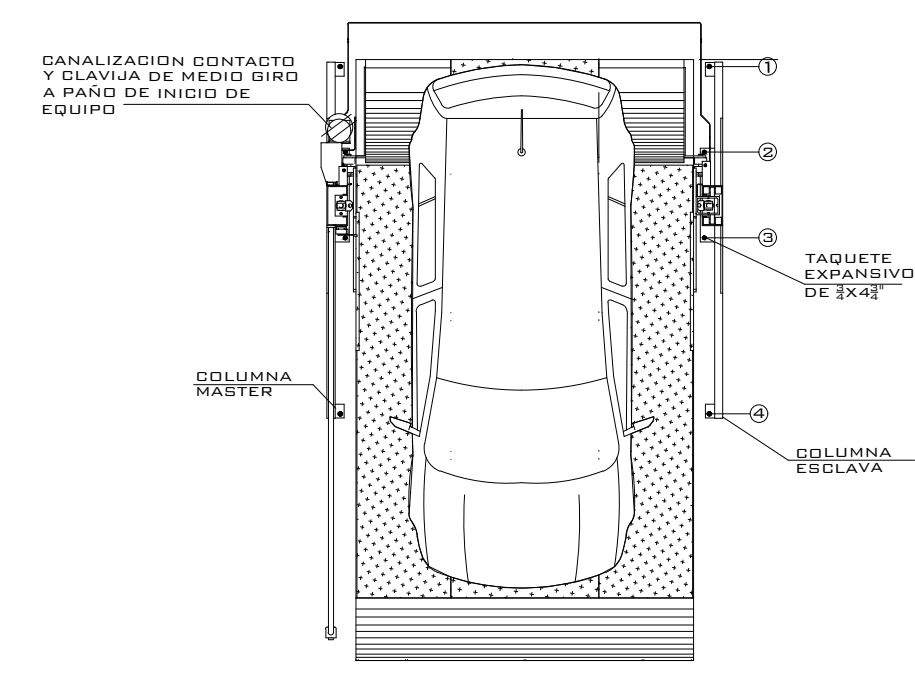

VISTA SUPERIOR

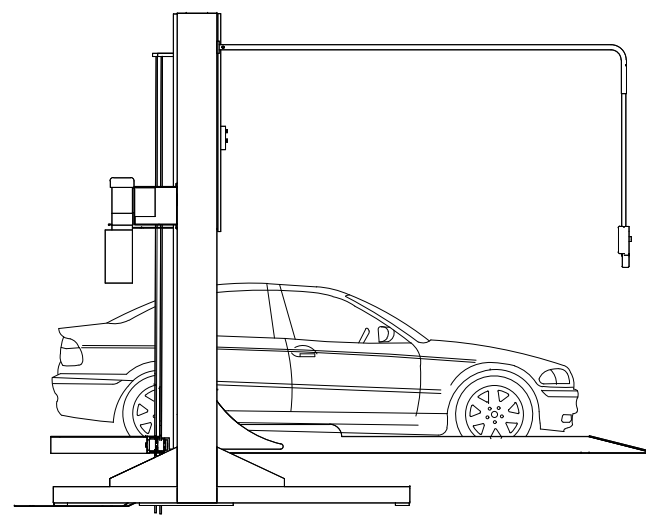

VISTA LATERAL

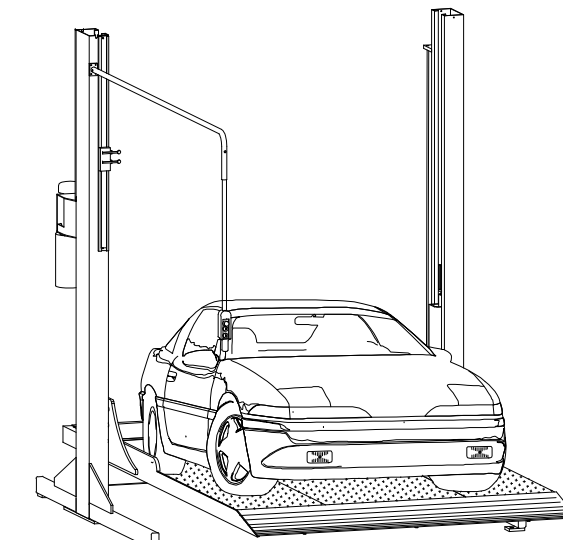

VISTA ISOMETRICO

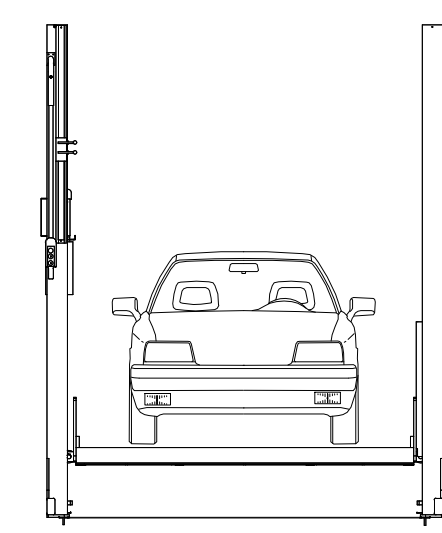

VISTA FRONTAL

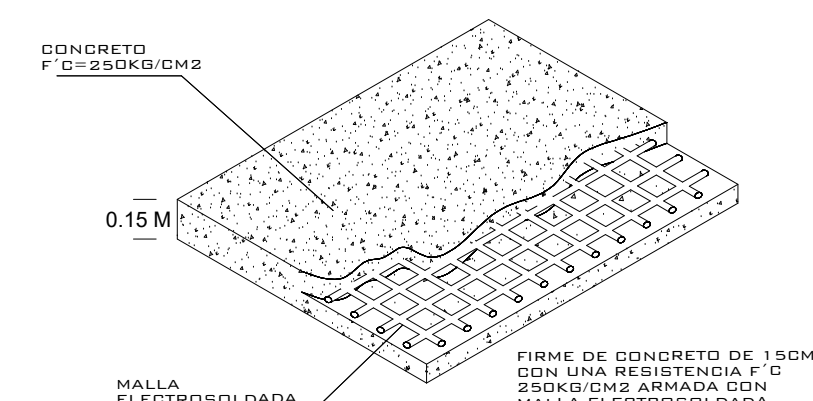

FIRME PARA ANCLAJE DE EQUIPOS  
DETALLE

NOTA:  
1.- ANCLAJE DE COLUMNAS A BASE DE TAPUETES ESPANADO DE 2x4x2  
2.- CANALIZACIÓN CONTACTO Y CLAVIA DE MEDIO BIRDA A PAÑO DE ACCESO DE EQUIPO.  
DEBA CIVIL PARA EL ANCLAJE DEL EQUIPO  
3.- FIRME DE CONCRETO DE 15CM CON AGUADA CON MALLA 6.6x10.10  
ARMADA CON MALLA ELECTRODINAMICA DE 6.6x10.10

-CENTRADA EN EL CAJÓN  
-CARCASA INVERTIDA

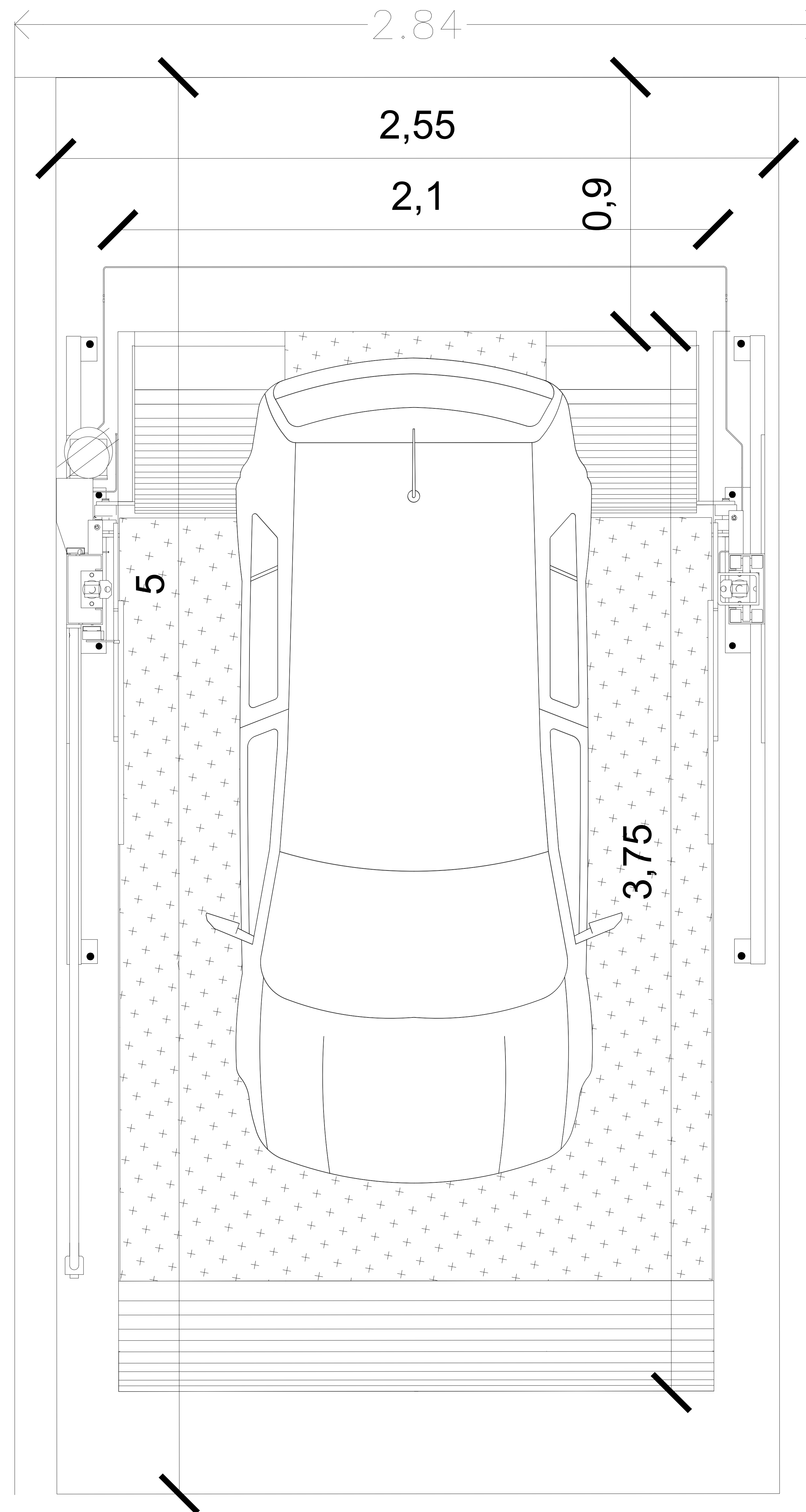

## TR- EVOLUTION (LIBRES)

### CARACTERISTICAS DE EQUIPO:

- UNA RAMPAS PARKING LIFT DE 2.10M X 3.75M CON RESGUARDO DE 0.90M
- UNIDAD HIDRÁULICA 3 HP
- CON CARCASA INVERTIDA
- COLOR PLATAFORMA GRIS COLUMNAS NEGRAS

1.- SE TENDRÁ QUE REALIZAR EL LEVANTAMIENTO EN FÍSICO PARA PODER CONFIRMAR LA PRESENTE PROPUESTA.  
2.- ESTE PLANO DEBE DE TENER EL VO. BO. POR PARTE DEL CLIENTE EN EL CUAL AVALA EL SEMBRADO DE EQUIPOS.

**TecnoRampa**  
SINERGIA EN TECNOLOGÍA Y SERVICIOS

No. PLANO:

**A-01**

N° DECLINTE:  
23522-14389

NOMBRE:  
JOSÉ ANTONIO MATA MARIN  
LEVANTAMIENTO:  
ING. MAURICIO COMPAGNY

ALTURA DE LEVANTE:

**M 2.10**

01 / 2021

S  
P