

SOPORTE DE
MATEMÁTICO DEL EQUIPO
CORRIENTE #6. EST. 210

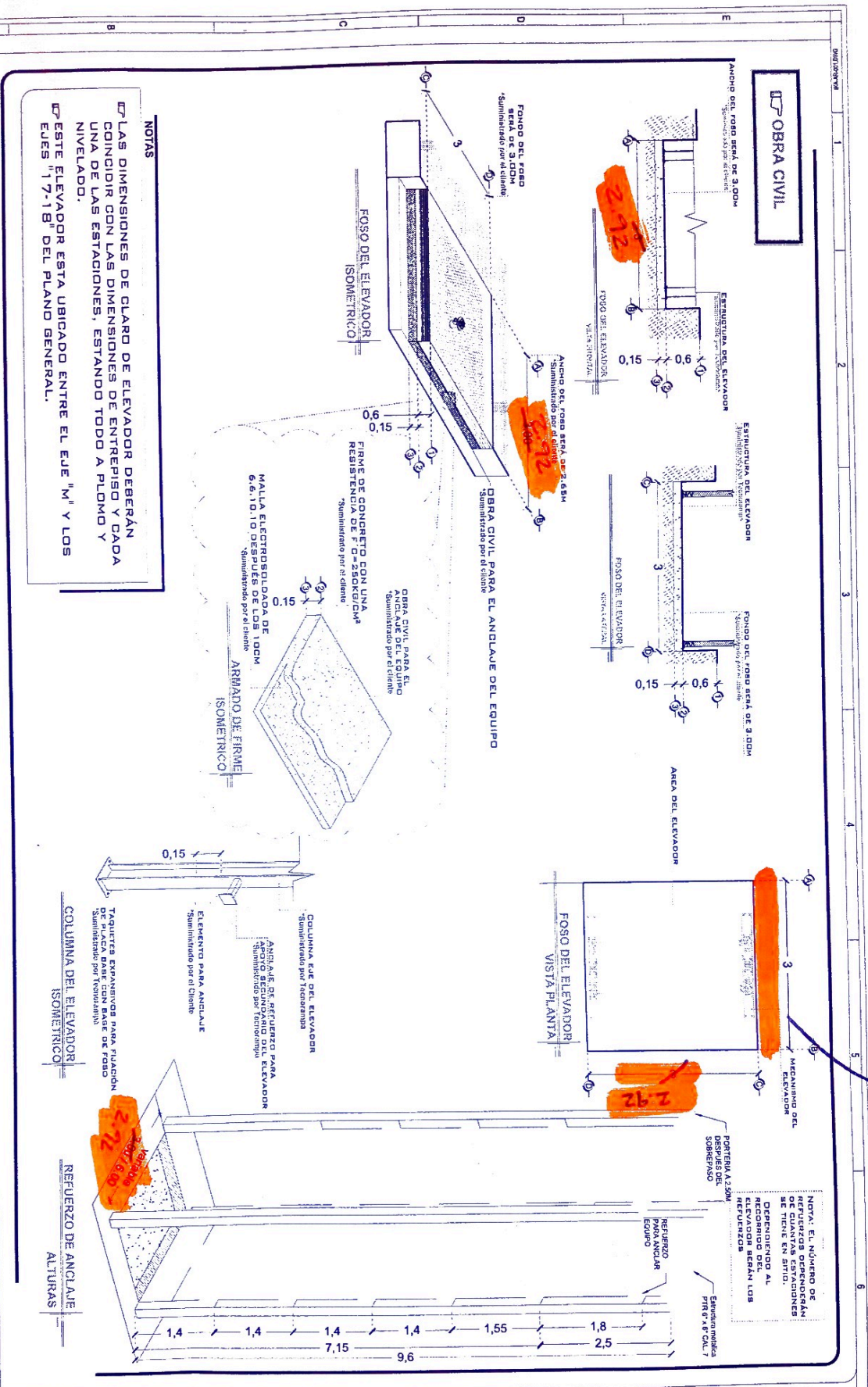

NOTAS

☑ LAS DIMENSIONES DE CLARO DE ELEVADOR DEBERÁN COINCIDIR CON LAS DIMENSIONES DE ENTREPISO Y CADA UNA DE LAS ESTACIONES, ESTANDO TODO A PLOMO Y NIVELADO.

☑ ESTE ELEVADOR ESTA UBICADO ENTRE EL EJE "N" Y LOS EJES "1-7-18" DEL PLANO GENERAL.

DE CLIENTE: 20076 - ELEVADOR #6-006

RAZON SOCIAL: AMISTAD PREMIER

NOMBRE: AMISTAD PREMIER

UBICACION:

ELEVADOR: CARGA- SEMICOMPLETA

ELEVACION: 7.15M

NO. DE NIVELES: 2 EST.

CARGA: 2000 KG

TUBERIA: GRUESA

UH: 20 HP

UBICACION: Calle camino a los ruidos a 1.98km de carretera satillo-Monterrey No.1000 lote B en la comunidad de san Lucas en ramos Arizpe coahuila

VENDEDOR FIRMA: ARQ. RICARDO IVAN RODRIGUEZ

REVISION	FECHA	OBSERVACION
0	19/01/2021	LIBERACION DE GUIA MECANICA

TecnoRampa

COAH-001-L

OBRA CIVIL

AV. 13171

NORTH REFERENCE PLAN

STATUS

REVIEW

APPROVAL

QUOTATION

CONSTRUCTION

AS BUILT

REVIEWED

FIRMAS

APROBADO PARA CONSTRUCCION

PROYECTOS AMISTAD

AMISTAD

AL

MADO

NOTES

THIS BLUE PRINT IS THE PROPERTY OF AMISTAD PREMIER. IT IS TO BE USED ONLY FOR THE PROJECT AND NOT TO BE REPRODUCED OR COPIED IN ANY MANNER WITHOUT THE WRITTEN CONSENT OF AMISTAD PREMIER. DO NOT MAKE MEASURES IN SCALE.

AMISTAD

INDUSTRIAL DEVELOPERS

IKANO

Architect

Scale: 1/50

Project: AMISTAD PREMIER

Location: AMISTAD PREMIER

Client: AMISTAD PREMIER

Address: Calle camino a los ruidos a 1.98km de carretera satillo-Monterrey No.1000 lote B en la comunidad de san Lucas en ramos Arizpe coahuila

Project No: COAH-001-L

Scale: 1/50

Date: 19/01/2021

Author: IKANO

Reviewer: IKANO

Approver: IKANO

Client: AMISTAD PREMIER

DESCRIPCIÓN DE EQUIPO

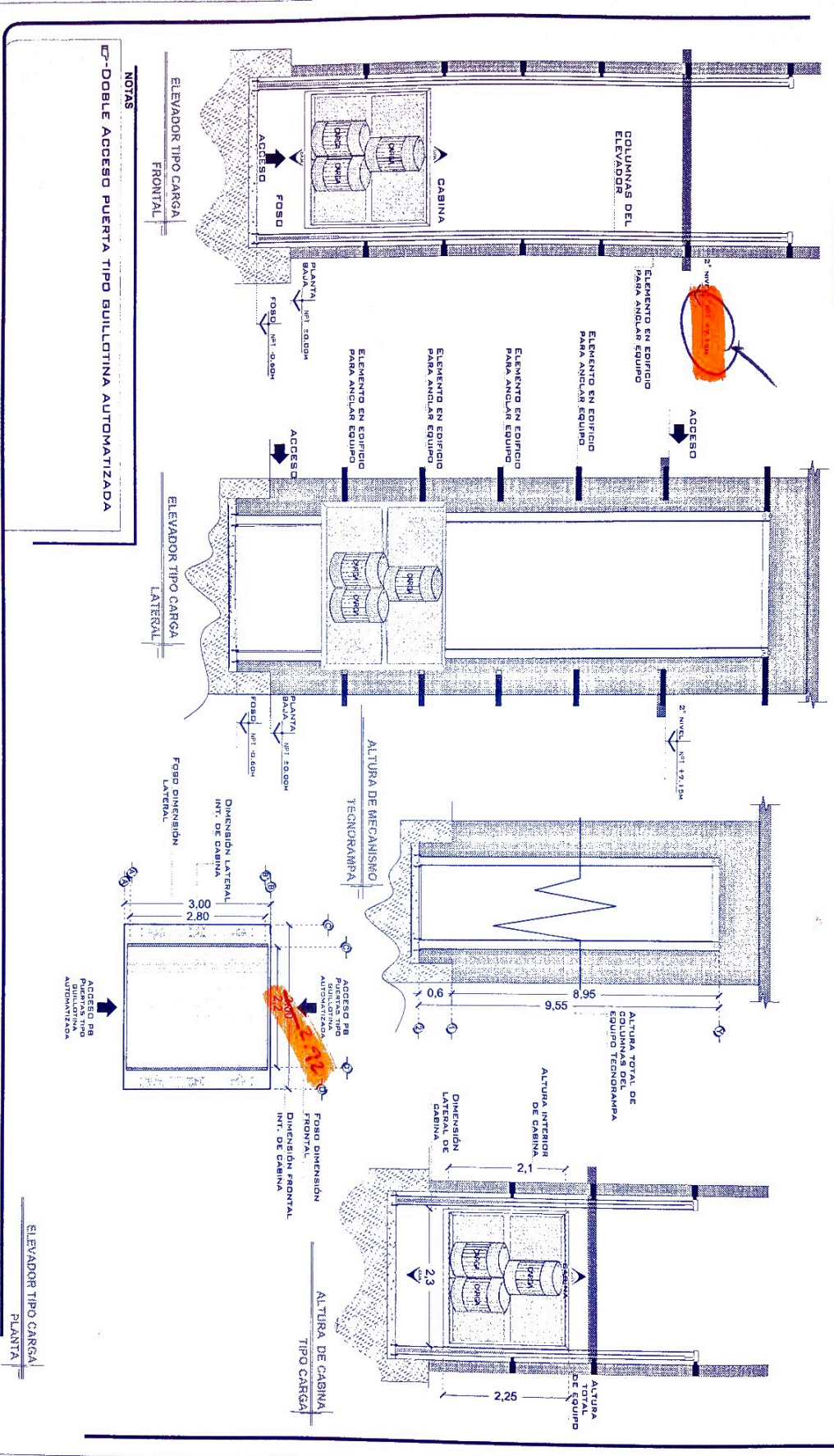

NOTAS
 - DOBLE ACCESO PUERTA TIPO BULIOTINA AUTOMATIZADA

DE CLIENTE: 20076 - ELEVADOR TIPO CARGA
 RAZON SOCIAL: AMISTAD PREMIER
 NOMBRE: AMISTAD PREMIER
 UBICACION: CARGA SEMICOMPLETA
 ELEVACION: 7.15M
 NO. DE NIVELES: 2 EST.
 CARGA: 2000 KG
 TUBERIA: GRUESA
 UH: 20HP

UBICACION: Calle camino a los huincas a 1.95km de carretera saltillo-Monterrey No. 1000 lote B en la comunidad de san Lucas en Ramos Arizpe coahuila
 VENDEDOR FIRMA: ARO RICARDO IVAN RODRIGUEZ
 FIRMA DEL CLIENTE:

REVISION	FECHA	OBSERVACION
0	18/01/2021	LIBERACION DE GUIA MECANICA

TecnoRampa
 COAH-002-L
 EQUIPO

NORTH REFERENCE PLAN

STATUS

REVIEW	<input type="checkbox"/>
APPROVAL	<input type="checkbox"/>
QUOTATION	<input type="checkbox"/>
CONSTRUCTION	<input type="checkbox"/>
AS BUILT	<input type="checkbox"/>

REVIEWED

NO.	SUBSCRIBER	RESPONSOR	DATE

FIRMAS
 APROBADO PARA CONSTRUCCION

PROYECTOS AMISTAD
 AMISTAD J.L. IKANO

NOTES
 THE SURVEYOR'S PROPERTY OF RECORDS SHOULD NOT BE REPRODUCED BY ANY MEANS WITHOUT THE WRITTEN AUTHORIZATION OF THE SURVEYOR. ALL MEASUREMENTS SHALL BE IN METERS UNLESS OTHERWISE SPECIFIED.

AMISTAD
 INDUSTRIAL DEVELOPERS

PROPERTY OF
 PROJECT
 DRAWING NO.
 DATE

Scale: 1:100
 Date: 18/01/2021
 Project: AMISTAD

IKANO
 ARCHITECTURAL
 DRAWING NO. 1
 DATE: 18/01/2021

UNIDAD HIDRAULICA

PARA EL FUNCIONAMIENTO DEL ELEVADOR ES NECESARIA UNA UNIDAD HIDRAULICA LA CUAL NO ESTA CONTENIDA EN EL PRECIO DEL EQUIPO. SE REQUIERE COMO UN NICHOS PARA ALCANZAR LA UNIDAD HIDRAULICA Y EL CONTROL ELECTRICO TENIENDO UN ACCESO PARA SU MANTENIMIENTO.

LA UNIDAD HIDRAULICA Y CONTROL ELECTRICO DEBERAN SER INSTALADOS Y UNICARSE EN UN LUGAR LIBRE DE PALUO, LIQUIDOS E INCLEMENCIAS DEL TIEMPO, EVITANDO QUE SE CONTAMINE EL ACEITE Y SE PERDA LA GARANTIA DEL EQUIPO.

EL RECORRIDO DEL TUBING NO DEBE SER MAYOR A 5.00M LINEALES

AL HACER CABO DEBIDO DE LAS INSTALACIONES YA QUETADAS Y TENDRA A SU CARGA EL EQUIPO, TECNICO RESPONSABLE DE ESTAS, ADEMÁS DE QUE EL AÑO DE GARANTIA NO TENDRA COBERTURA PARA ESTOS DAÑOS.

- CALIBRE DEL CABLE B AWG PARA DISTANCIAS HASTA DE 10.00M.
 - CALIBRE 6 AWG PARA DISTANCIAS HASTA DE 15.00M.
 - PARA DISTANCIAS MAYORES A 15.00M CONTEMPLAR EL CALCULO DE CORRIENTE PARA EVITAR CAIDA DE TENSION
 - DUCTO TOTALMENTE RECTO DE Ø 3" PARA CANALIZACION DE SISTEMA HIDRAULICO.
- POR SEGURIDAD NO DEBERA SER MANIPULADO POR PERSONAL NO AUTORIZADO.

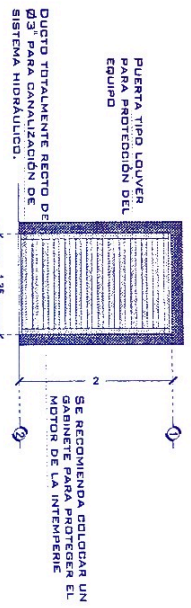

DESCRIPCION DE UNIDAD HIDRAULICA GABINETE (VISTA FRONTAL)

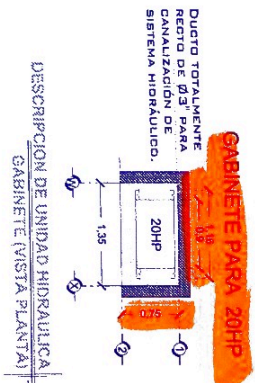

DESCRIPCION DE UNIDAD HIDRAULICA GABINETE (VISTA PLANTAJA)

DESCRIPCION DE UNIDAD HIDRAULICA	20HP
UNIDAD HIDRAULICA	20HP
ALIMENTACION	3
NUMERO DE FASES	3
APORTE DE CONSUMO	56
WATTS DE CONSUMO	15 KW
TIPO DE ACEITE	ISO 68

UNIDAD HIDRAULICA 20 HP

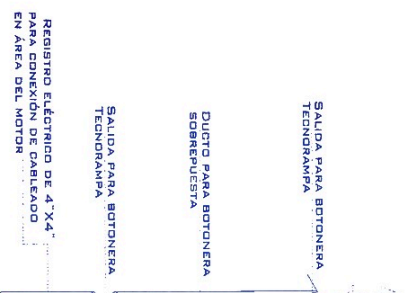

ESPECIFICACIONES ELECTRICAS

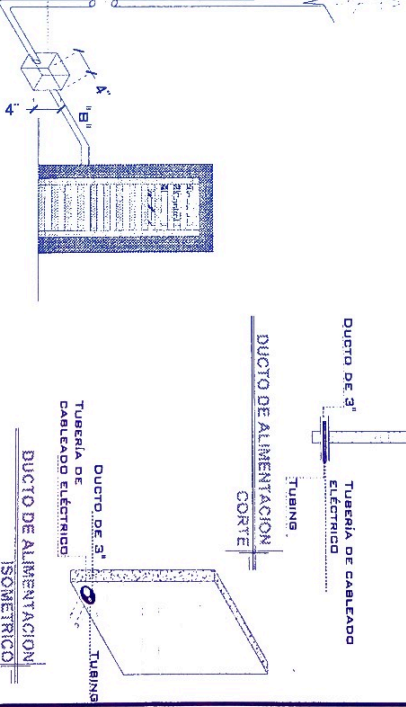

NOTAS

1.- BOTONERA CANALIZADA POR TECNORAMPA

2.- ALIMENTACION DE CUENTE A 440 V, CONSIDERAR TRANSFORMADOR FUNCIONAMIENTO TOTAL DE CAUDA DE CONTROL.

DE CLIENTE: 20076 - ELEVADOR No. 05

RAZON SOCIAL: AMISTAD PREMIER

NOMBRE: AMISTAD PREMIER

UBICACION: CARGA - SEMICOMPLETA

ELEVADOR: CARGA - SEMICOMPLETA

ELEVACION: 7.15M

NO. DE NIVELES: 2 EST.

CARGA: 2000 KG

TUBERIA: GRUESA

UBICACION: Calle camino a los nuncios a 1.95km de carretera saltillo-Monterrey No.1000 lote B en la comunidad de san Lucas en ramos Arizpe coahuila

VENDEDOR FIRMA: ARQ. RICARDO IVAN RODRIGUEZ

UBICACION: 2

3

4

5

6

REVISION: 0

FECHA: 19/01/2021

OBSERVACION: LIBERACION DE GUIA MECANICA

VENDEDOR FIRMA: ARQ. RICARDO IVAN RODRIGUEZ

UBICACION: Calle camino a los nuncios a 1.95km de carretera saltillo-Monterrey No.1000 lote B en la comunidad de san Lucas en ramos Arizpe coahuila

VENDEDOR FIRMA: ARQ. RICARDO IVAN RODRIGUEZ

UBICACION: 2

3

4

5

6

REVISION: 0

FECHA: 19/01/2021

OBSERVACION: LIBERACION DE GUIA MECANICA

VENDEDOR FIRMA: ARQ. RICARDO IVAN RODRIGUEZ

UBICACION: Calle camino a los nuncios a 1.95km de carretera saltillo-Monterrey No.1000 lote B en la comunidad de san Lucas en ramos Arizpe coahuila

VENDEDOR FIRMA: ARQ. RICARDO IVAN RODRIGUEZ

UBICACION: 2

3

4

5

6

REVISION: 0

FECHA: 19/01/2021

OBSERVACION: LIBERACION DE GUIA MECANICA

VENDEDOR FIRMA: ARQ. RICARDO IVAN RODRIGUEZ

UBICACION: Calle camino a los nuncios a 1.95km de carretera saltillo-Monterrey No.1000 lote B en la comunidad de san Lucas en ramos Arizpe coahuila

VENDEDOR FIRMA: ARQ. RICARDO IVAN RODRIGUEZ

UBICACION: 2

3

4

5

6

LA DISTANCIA "B" SE QUERISA DE AER POSIBLE CON DUCTOS REALIZADOS CON TUBERIA Y LA SALIDA EN EL FOSO SERA RECOMENDABLE LLEVARLA DEL LADO DONDE SE ENCONTRARAN LAS COLUMNAS Y EN CASO DE QUE NO SE PUEDA INSTALAR ESTOS DUCTOS SE EMPLEARA UNA CANALIZACION DIFERENTE QUE PROTEJA EL CABLEADO. EN CUALQUIERA DE LOS DOS CASOS ESTA SERA LA UNICA FORMA DE PROTECCION PARA LOS TRABAJOS PARA SU INSTALACION LO HARÁ EL EQUIPO DE LA EMPRESA.

AMISTAD INDUSTRIAL DEVELOPERS

NOTES

THIS BLUE PRINT IS PROPERTY OF FRANKS INDUSTRIAL DEVELOPERS. IT IS TO BE USED WITHOUT WRITING AUTHORIZATION. IT IS TO BE USED ONLY ON THE PROJECT "DO NOT TAKE MEASURES IN SCALE"

STATUS

REVIEW:

APPROVAL:

QUOTATION:

CONSTRUCTION:

AS BUILT:

REVIEWED

NO. REVISION: DESCRIPCION: DATE:

FIRMAS

APROBADO PARA CONSTRUCCION

PROYECTOS AMISTAD

AMISTAD: ALT

KANO

SEGURIDAD ASCENSORES

LOS MECANISMOS DE SEGURIDAD EN LOS ASCENSORES SON UNA PARTE FUNDAMENTAL DENTRO DE LA COLGACION Y LA PUERTA EN MARCHA DE NUESTROS ELEVADORES.

ASÍ CADA VEZ QUE SE UTILIZA UN ASCENSOR TOME EN CUENTA A LOS UNOS PUNTOS SIGUIENTES.

- NO OPERAR EL ELEVADOR CUANDO EXISTA FUGA DE FLUIDO HIDROLICO.
- VERIFICAR QUE LAS PUERTAS ESTÉN BIEN CERRADAS.
- RESPECTAR LAS INDICACIONES SIN SOBREPASAR SU CAPACIDAD PESADA.
- NO OPERAR EL EQUIPO, SIN ANTES HABER SIDO ENTREGADO POR UN ESPECIALISTA DE TECNORAMPA.
- NO UTILIZAR JAMÁS EL ASCENSOR EN CASO DE INCENDIO.
- NO OPERAR EL ELEVADOR EN CASO DE QUE LOS CABLES DE ACERDO SE ENCUENTREN DESHILADOS.

REQUISITOS DE INSTALACION

EL FORDO ESTARÁ EN ÓPTIMAS CONDICIONES (NO EMPALMADOS DENTRO DEL FORDO, APLICAR LOS MATERIALES EN OBRA, LIBRE ACCESO PARA PODER TRANSPORTAR EL EQUIPO AL ÁREA DE INSTALACION)

PARA LA INSTALACION DEL ELEVADOR SE NECESITA TENER ENERGIA A 220V PARA CONECTAR UNA MÁQUINA DE 50 AMP, LIBRES. EN CASO DE NO TENER ESTA ALIMENTACION NO SE PODRÁ INSTALAR EL ELEVADOR EN LA FECHA PASADA, Y SE DARÁ UNA NUEVA FECHA DE INSTALACION DISPONIBLE, DE ACUERDO A NUESTRA PROGRAMACION DE INSTALACIONES.

LA OBRA CIVIL REQUERIDA POR PARTE DE TECNORAMPA, TENDRÁ QUE ESTAR LISTA EN LA FECHA PASADA, PARA NO REPROGRAMAR LA INSTALACION DEL EQUIPO.

CONSIDERAR EL ACCESO PARA NUESTROS EQUIPOS TECNORAMPA, YA QUE ESTOS VAN ARRIVADOS Y EN CADA CASO DE QUE NO EXISTA ESPACIO PARA PODER ACCESAR SIN INCORPORAR LOS MATERIALES EN SU VENDEDOR O ESTABLANO Y ASÍ TOMAR LAS PRECAUCIONES NECESARIAS.

ESPECIFICACIONES DE EQUIPO

- COLOR DE CABINA SILVER METALICO
- ACABADO METAL DESPLEGADO
- CABINA DESARMADA
- COLUMNAS EN DOS PARTES

COMPONENTES ADICIONALES PARA EL EQUIPO

- BOTONERAS DANALIZADAS POR TECNORAMPA ✓
- DISTANCIA ENTRE ELEVADORES Y UNIDAD HIDRÁULICA 5.00M ✓
- ELEVADOR ✓
- EL MOTOR DEBERÁ LLEVAR LA PREPARACION PARA CONECTARSE A 440V ✓
- DOS SEGURIDAD INDUSTRIAL MÁXIMA (EL INSTALACION) ✓
- DEBERE PARA VERIFICAR ✓
- NO LLEVA BOTONERA EN EL INTERIOR ✓
- QUILING PUERTAS TIPO COLULECTIVA (DOS EN CABINA Y UNO EN CASA ESTACION) ✓
- RECONSTRUYER LA PUERTA DE CABINA EN SU VENDEDOR EN SU VENDEDOR EN SU VENDEDOR EN SU VENDEDOR ✓

NOTAS

...

DE CLIENTE: 20076 - ELEVADOR 05

RAZON SOCIAL: AMISTAD PREMIER

NOMBRE: AMISTAD PREMIER

UBICACION: CARGA - SEMICOMPLETA

ELEVADOR: CARGA - SEMICOMPLETA

ELEVACION: 1.15M

No. DE NIVELES: 2 EST.

CARGA: 200 KG

TUBERIA: CHULISA

UH: 20 AMP

UBICACION: Calle camino a los nuncios a 1,95km de carretera saltillo-Monterrey No.1000 lote B en la comunidad de san Lucas en ramos Arizpe coahuila

VENDEDOR FIRMA: ARO. RICARDO IVAN RODRIGUEZ

FIRMA DEL CLIENTE

REVISION	FECHA	OBSERVACION
0	19/01/2021	LIBERACION DE GUID MECANICA

TecnoRampa
COAH-004-L

EXTRAS

NORTH REFERENCE PLAN

STATUS

- REVIEW:
- APPROVAL:
- QUOTATION:
- CONSTRUCTION:
- AS BUILT:

REVIEWED

NO	REVISOR	DESCRIPCION	DATE

FIRMAS

APROBADO PARA CONSTRUCCION

PROYECTOS AMISTAD

AMISTAD AL NANO

NOTES

NOTAS: ...

AMISTAD
INDUSTRIAL DEVELOPERS

IKANO

...

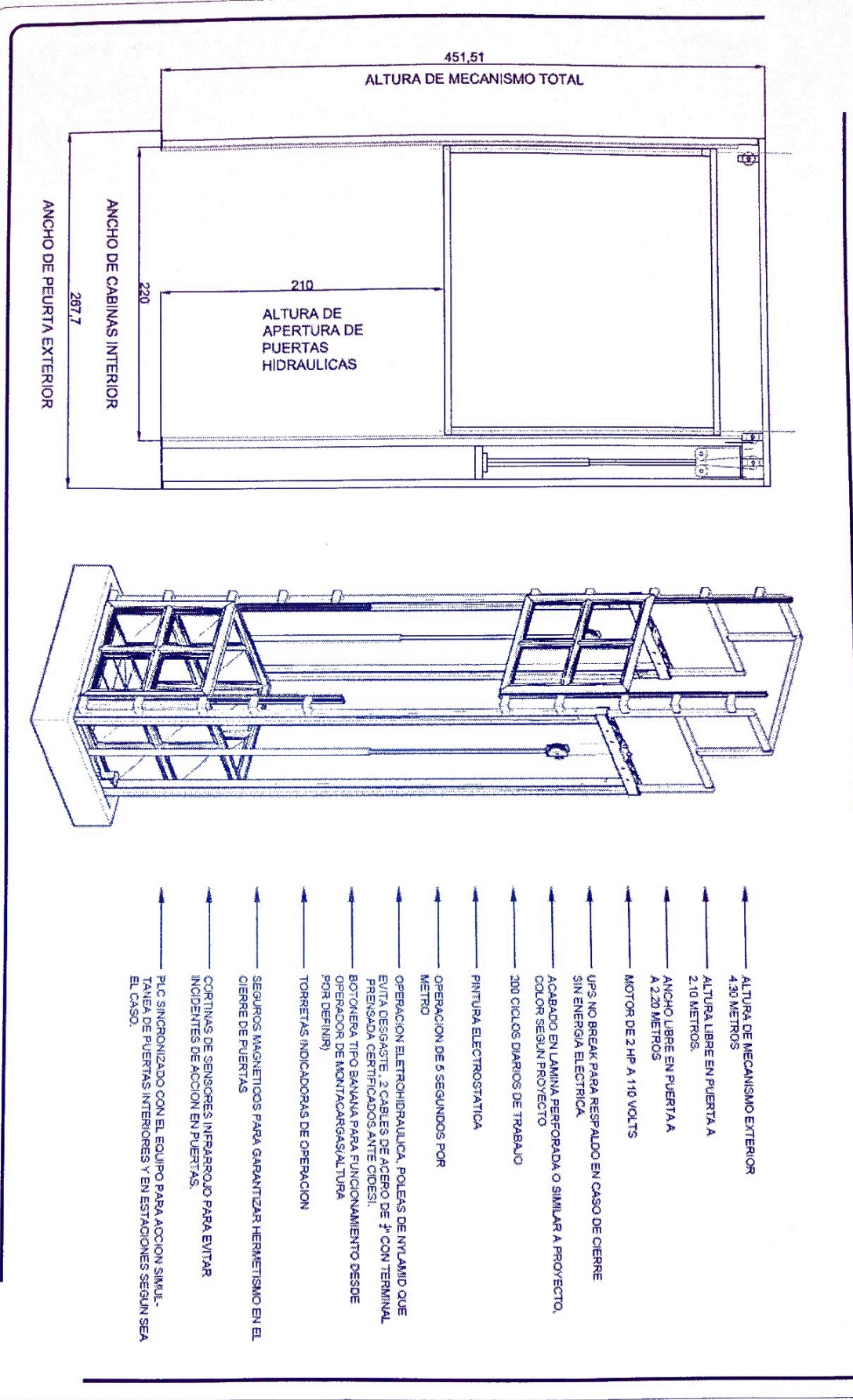

- ↑ ALTIMA DE MECANISMO EXTERIOR 4.30 METROS
- ↑ ALTIMA LIBRE EN PUERTA A 2.10 METROS.
- ↑ ANCHO LIBRE EN PUERTA A 2.20 METROS
- ↑ MOTOR DE 2 HP A 110 VOLTS
- ↑ UPS NO BREAK PARA RESPALDO EN CASO DE CIERRE SIN ENERGIA ELECTRICA
- ↑ ACABADO EN LAMINA PERFORADA O SIMILAR A PROYECTO, COLOR SEGUN PROYECTO
- ↑ 200 CICLOS DIARIOS DE TRABAJO
- ↑ PINTURA ELECTROSTATICA
- ↑ OPERACION DE 5 SEGUNDOS POR METRO
- ↑ OPERACION ELECTROHIDRAULICA, POLEAS DE NYLON QUE EVITA DESGASTE, 2 CABLES DE ACERO DE 1/2 CON TERMINAL PENSADA CERTIFICADOS ANTE CODESI.
- ↑ BOTONERA TIPO BAYAMA PARA FUNCIONAMIENTO DESDE OPERADOR DE MONTACARGAS/ALTIMA POR DEFINIR
- ↑ TORRETTAS INDICADORAS DE OPERACION
- ↑ SEGUROS MAGNETICOS PARA GARANTIZAR HERMETISMO EN EL CIERRE DE PUERTAS
- ↑ CORTINAS DE SENSORES INFRAROJO PARA EVITAR INCIDENTES DE ACCION EN PUERTAS.
- ↑ PLC SINCRONIZADO CON EL EQUIPO PARA ACCION SIMULTANEA DE PUERTAS INTERIORES Y EN ESTACIONES SEGUN SEA EL CASO.

DE CLIENTE: 20076 - ELEVAD **0110100**

RAZON SOCIAL: AMISTAD PREMIER

NOMBRE: AMISTAD PREMIER

UBICACION: CARGA- SEMICOMPLETA

ELEVACION: 7.15M

No. DE NIVELES: 2 EST.

CARGA: 2000 KG

TUBERIA: GRUESA

UH: 20 HP

UBICACION: Calle camino a los nurcos a 1,95km de carretera saltillo-Monterrey No. 1000 lote B en la comunidad de san Lucas en ramos Arzpe coahuila

VENDEDOR FIRMA: ARO. RICARDO IVAN RODRIGUEZ

FIRMA DEL CLIENTE:

REVISION	FECHA	OBSERVACION
0	18/07/2021	LIBERACION DE GUIA MECANICA

TecnoRampa
COAH-005-L
EXTRAS II

amistad INDUSTRIAL DEVELOPERS

APROBADO PARA CONSTRUCCION: PROYECTOS AMISTAD

AMISTAD J.L. IKANO

NOTES

THE TYPIC PARTS & DIMENSIONS OF PARTS INDICATED BY THIS SYMBOL SHOULD BE RECORDED BY ANY ONE WHO USES THIS SYMBOL. THIS SYMBOL IS TO BE USED ONLY FOR THE PROJECT. "DO NOT TAKE MEASURES IN SCALE"

STATUS

REVIEW: APPROVAL: QUOTATION: CONSTRUCTION: AS BUILT:

REVIEWED

NO.	REVISOR	REVISOR	DATE

FIRMAS

APROBADO PARA CONSTRUCCION: PROYECTOS AMISTAD

AMISTAD J.L. IKANO

REVISION

REVISION	FECHA	OBSERVACION

Code: **IKANO**

Project: **AMISTAD**

Author: **IKANO**

Check: **IKANO**

Scale: **1:1**

Sheet: **1**

Project No: **AMISTAD**

Scale: **1:1**

Sheet: **1**