



DIRECCION:
AUTOPISTA
MEXICO-QUERETARO
KM 175+494 COLONIA
EL SAUZ BAJO
TEL: 01 427 272 40
41

DESCRIPCION DEL EQUIPO:

ELEVADOR DISCAPACITADOS -
SEMICOMPLETA
CARGA 500 KG
RECORRIDO: 3.00M
ESTACIONES: 2
UNIDAD HIDRAULICA: 2HP

VENDEDOR: ARQ. EVELIN ALVARADO
HERRERA
RAZON SOCIAL: JUAN ROBERTO TORRES
CISNEROS
NO. DE CLIENTE: 22497-13134
FECHA: 23/12/2021
FIRMA DE CONFORMIDAD DEL CLIENTE:

CONDICIONES DE ENVIO DEL EQUIPO

CABINA: ARMADA
COLUMNAS: COMPLETAS
DIMENSIONES DE VANO:

COLOR DEL EQUIPO

EQUIPO: BLANCO
ACABADOS: CRISTAL ESMERILADO -
CLARO

TIPO DE ALIMENTACION

MONOFASICA 110 V
TUBERIA PARED DELGADA

COMPLEMENTOS

-BOTONERAS EMPOTRADAS
-SE UTILIZARA PTR DE 4" Y 2" PARA
OBTENER UN ACCESO LIBRE COMO
MINIMO DE 80CM

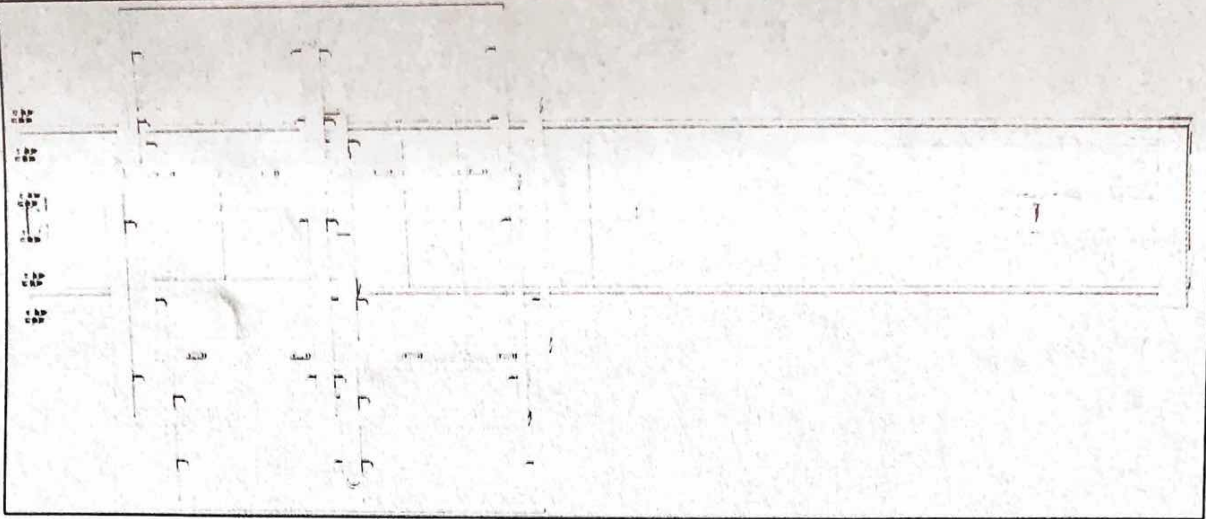

Juan Roberto Torres
1045

FOSO (VISTA LATERAL)

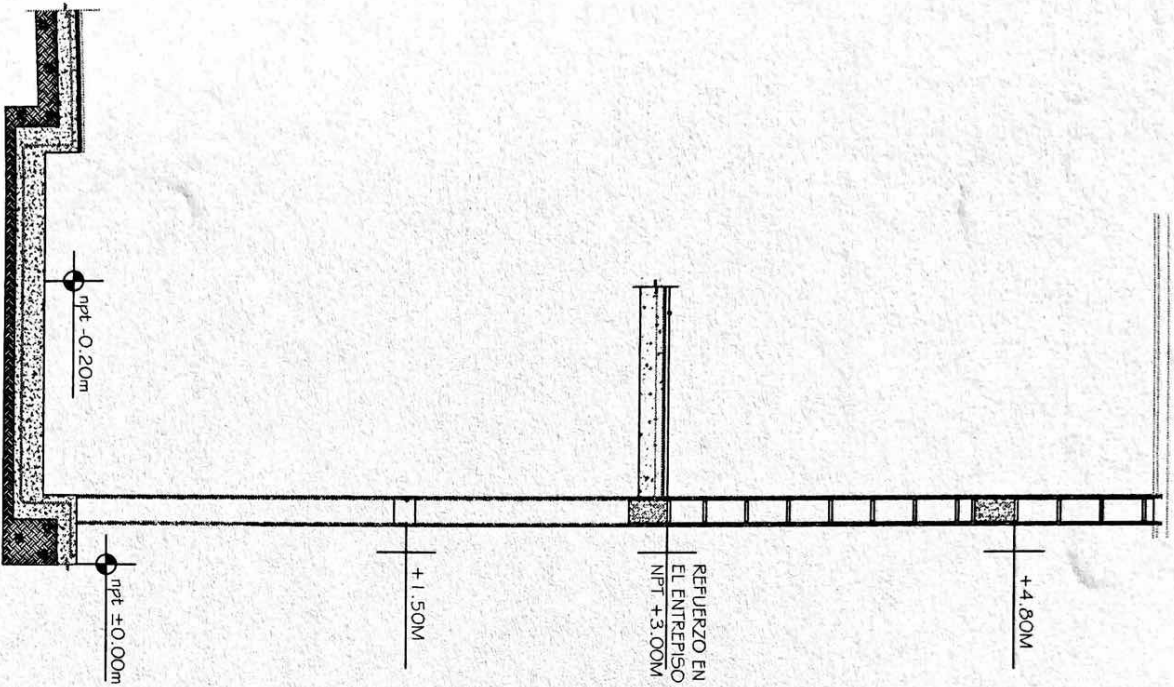

Para la estabilidad del equipo Technorampa debera ser anclado aun cierto numero de refuerzos estos serán de acuerdo al recorrido del equipo y a los distintos niveles que se tengan.
 Para anclar se solicita una cadena de concreto ($f'c=250 \text{ kg/cm}^2$) o una viga de acero, ambas minimo de 15 cm.
 En la ultima estación nuestras columnas tienen un sobrepaso de 1.80m por lo tanto se solicita un refuerzo a esa altura.

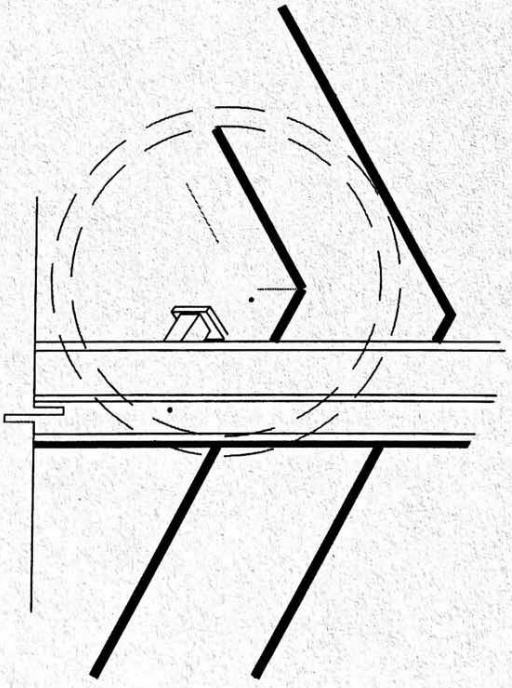

Las columnas del equipo Technorampa se ligan a distintas alturas por eso se solicitan los refuerzos, estos son puestos por el cliente.

Juan Roberto
 Torres
 Campos

<p>ESCALA DE LOCALIZACIÓN</p>

Ubicación
 Carretera Federal Mexico-Querétaro

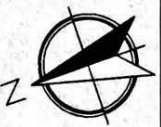

NOTAS GENERALES

TABLA DE MODIFICACIONES		
Nº	FECHA	DESCRIPCIÓN

<p>EMPRESA: Tecnorampa</p> <p>PROYECTO: </p> <p>CLIENTE: </p> <p>FECHA: </p> <p>HOJA: </p> <p>TOTAL: </p> <p>ESCALA: A-4</p>
--

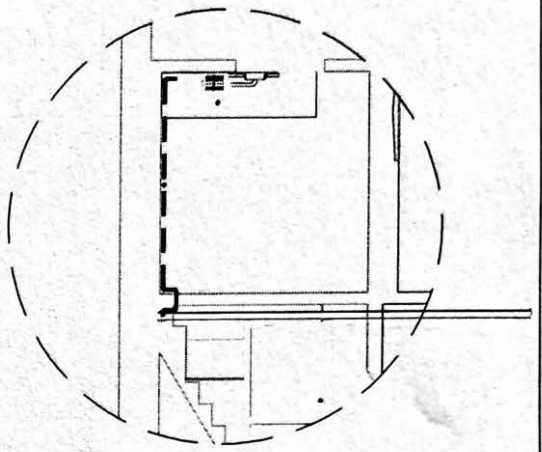

Para la alimentación del equipo se requiere una Unidad Hidráulica se solicita que este motor este lo mas cerca posible del equipo, por lo tanto se solicita al cliente tener un ducto de 3" para poder pasar ahí el tubing y los cables para la botoneras

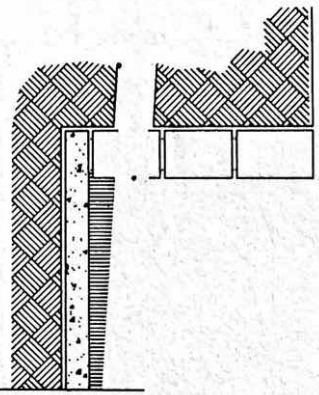

El tubing que es la conexión del mecanismo del elevador a la Unidad Hidráulica, donde pasa el aceite. No tiene que tener una distancia máxima de 5.00m lineales.

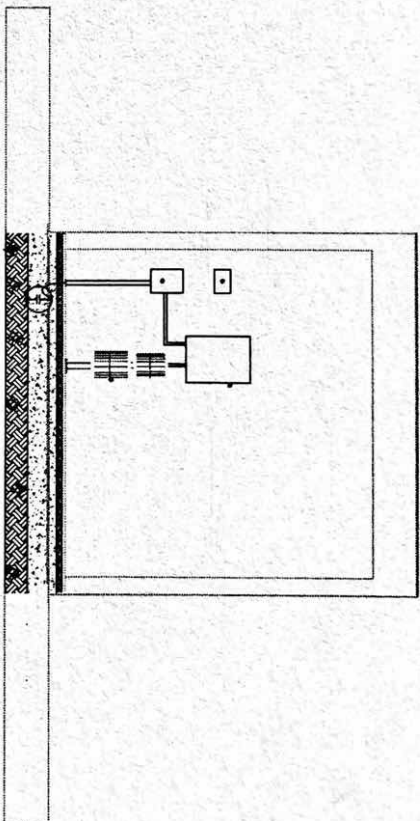

La imagen es solamente ilustrativa.

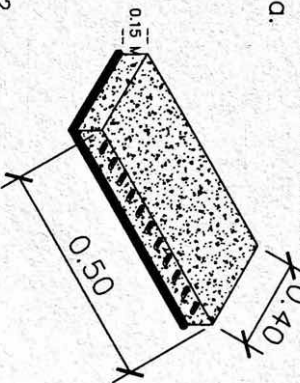

C=250KG/CM2

La Unidad Hidráulica va anclada, por medio de taquetes expansivos punta arpón de 3/4" de ancho, por 5" de largo al firme de concreto donde se apoya.

PROGRAMA DE LOCALIZACION 	
INSTITUCION Comisaria Federal México-Querétaro	
NOTAS GENERALES 	
TITULO DE ESTUDIOS No. FECHA FECHA	
DISEÑO: Tecob/Roberto	
NACIONAL SOCIEDAD DE INGENIEROS	
NOMBRE: APELLIDOS: NOMBRE: APELLIDOS:	
ESTADO: MUNICIPIO: ESTADO: MUNICIPIO:	
PROYECTO Y LÍNEA DE LOCALIZACION: A-6	

Juan Roberto
Tomas Carrero

