

TecnoRampa
SINERGIA EN TECNOLOGÍA Y SERVICIOS

DIRECCION:
AUTOPISTA
MEXICO-QUERETARO
KM 175+494 COLONIA
EL SAUZ BAJO

TEL: 01 427 272 40 41

DESCRIPCION DEL EQUIPO:

**ELEVADOR DISCAPACITADOS -
SEMICOMPLETA**

CARGA 500 KG

RECORRIDO: 3.75M

ESTACIONES: 3

UNIDAD HIDRÁULICA: 2HP

VENDEDOR: ING. IVAN RICARDO JURY M.

RAZON SOCIAL: EMP VERACRUZ S.A. DE C.V.

NO. DE CLIENTE: 23084-13867

FECHA: 11/01/2022

FIRMA DE CONFORMIDAD DEL CLIENTE:

CONDICIONES DE ENVIO DEL EQUIPO

CABINA: DESARMADA

COLUMNAS: EN DOS PARTES

**ACCESO: NO CAMIÓN, EL ELEVADOR SE
ENCONTRARA EN PLAZA COMERCIAL**

COLOR DEL EQUIPO

CABINA: BLANCO

ACABADOS: CRISTAL ESMERILADO - CLARO

TIPO DE ALIMENTACION

MONOFASICA 110 VAC

TUBERIA - DELGADA

COMPLEMENTOS

- BOTONERAS EN PEDESTAL -SOBREPUESTAS
- DISTANCIA ENTRE ELEVADOR Y U.H. 5.00M
- PANEL DE SEGURIDAD
- BRAILLE
- ULTIMO LIGUE SERA A 1.50M
- SUBIR 4 PISOS POR ESCALERA DE SERVICIO

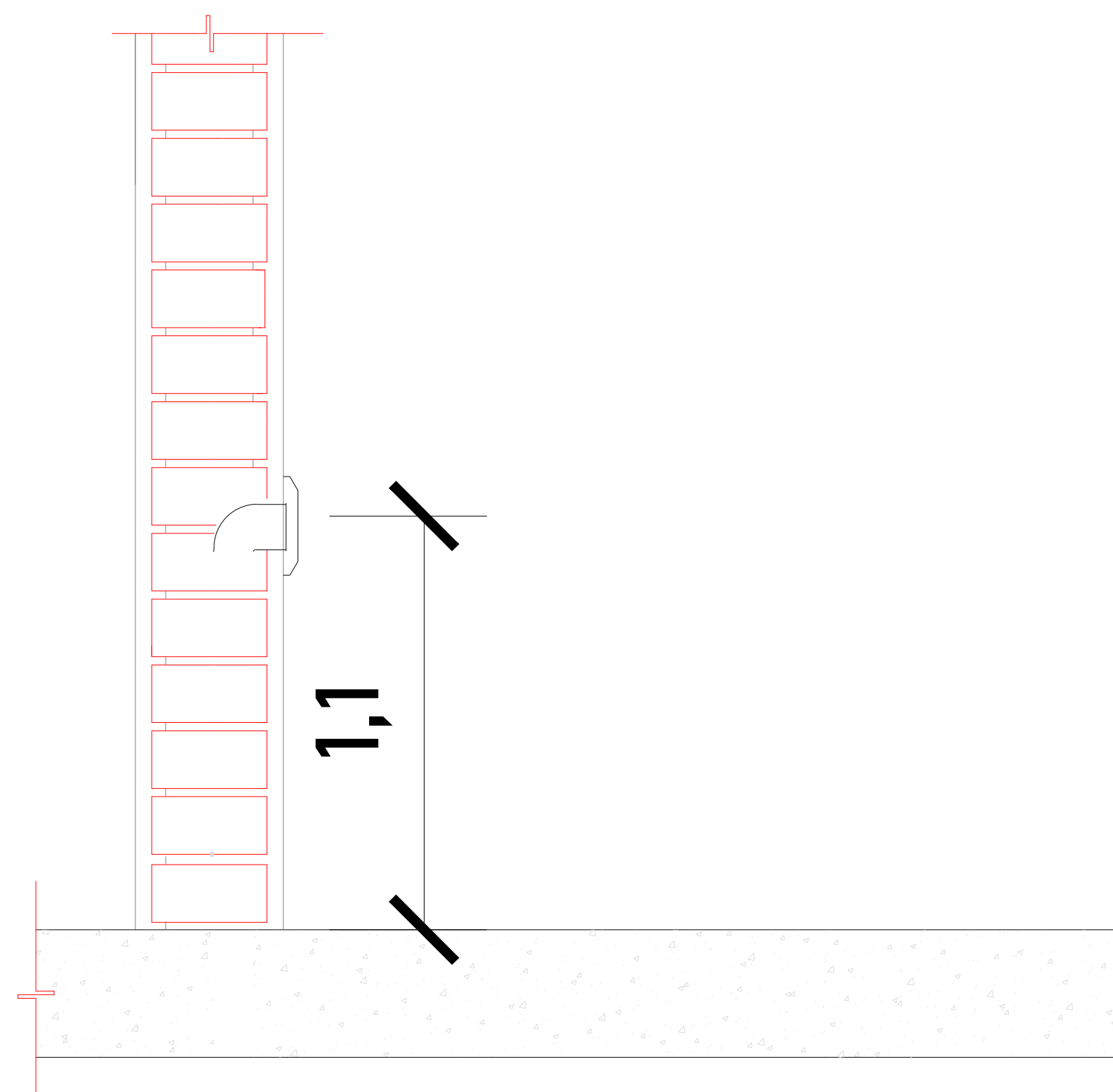

**LAS BOTONERAS SERÁN SOBREPUESTAS
- CANALIZADAS POR TECNORAMPA**

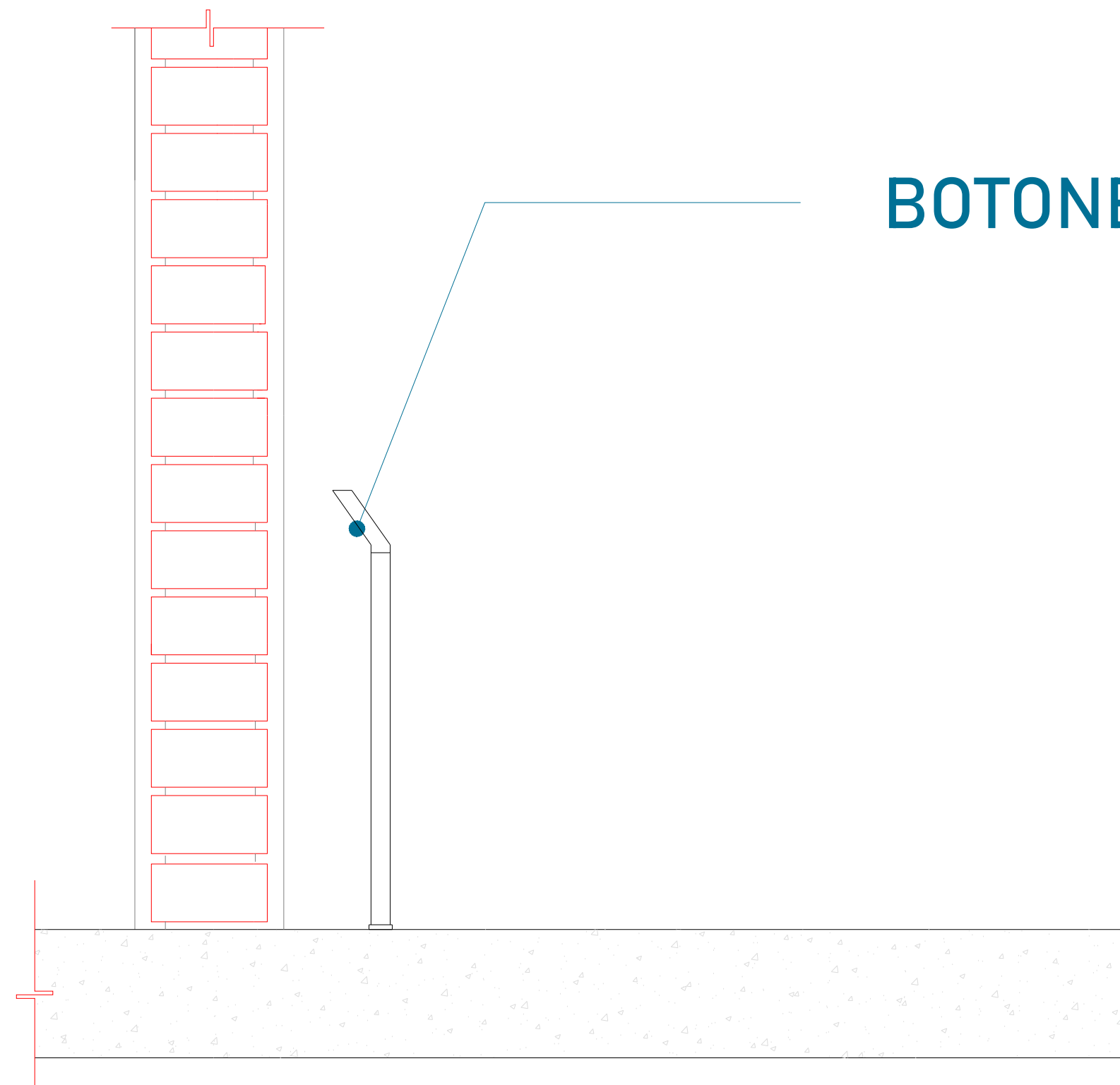

BOTONERA EN PEDESTAL

**LAS BOTONERAS SERÁN EN PEDESTAL-
CANALIZADA POR TECNORAMPA**

DESCRIPCIÓN DE UNIDAD HIDRAULICA 2HP	
ALIMENTACION	110 VCA
NUMERO DE FASES	1
AMPERS DE CONSUMO	18.5
WATSS DE CONSUMO	1.5 KW
TIPO DE ACEITE	ISO 68

TABLA DE CALIBRES	
CALIBRE	DISTANCIA
8 AWG	0-10M
6 AWG	11-15 M
- (CONTEMPLAR CALCULO)	16- EN ADELANTE

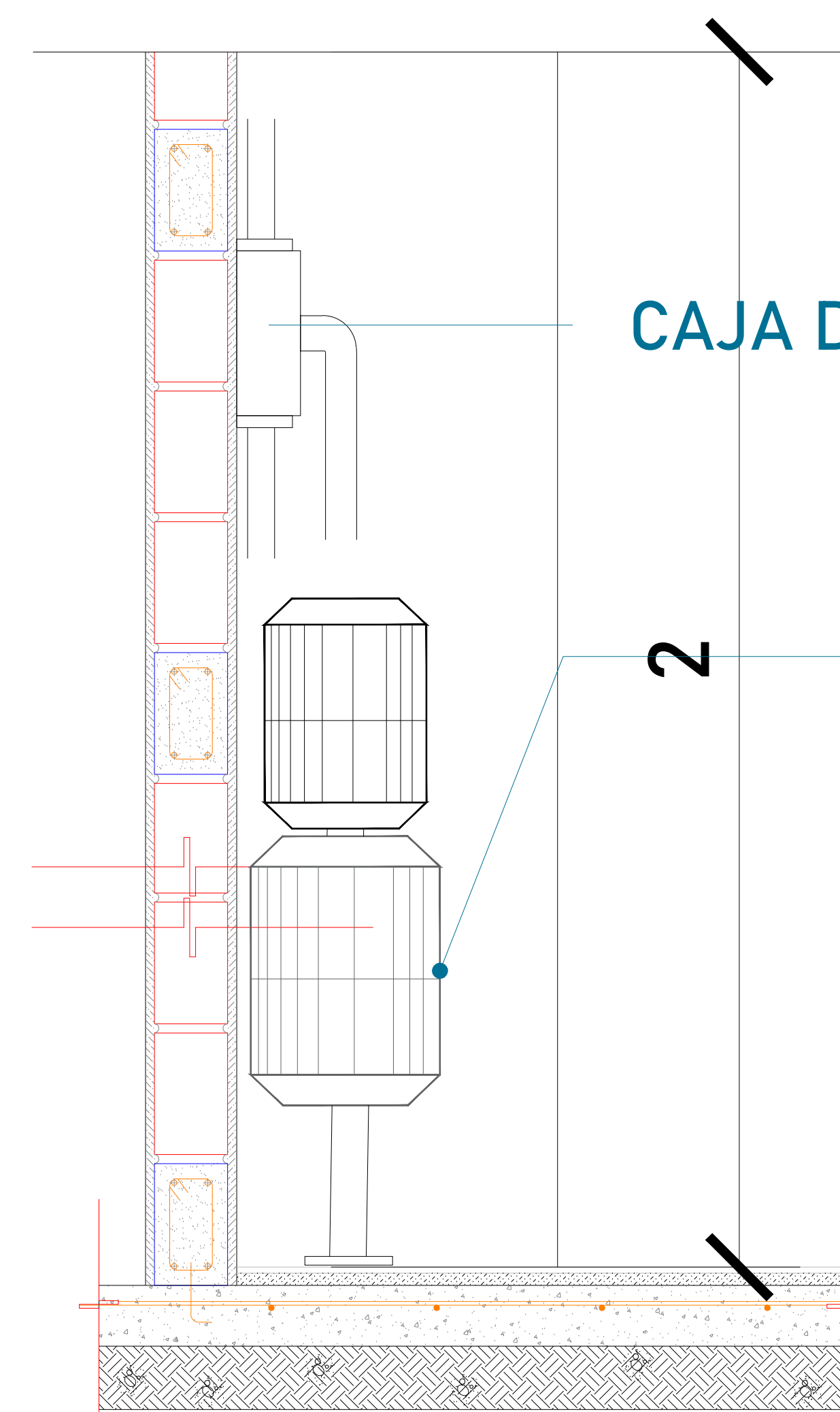

CAJA DE CONTROL

UNIDAD HIDRÁULICA

El motor del equipo Tecnorampa, debe estar protegido del polvo y agua o cualquier sustancia que pudiera contaminar el aceite por eso se solicita un nicho de 0.85mx0.65mx2.00m para su resguardo.

El cliente suministra, instala y energiza centro de carga con alimentación monofásica a 110V.

Neutro y tierra física e interruptor termomagnético de 1x30 Amp exclusivo para el elevador.

Por seguridad no deberá ser manipulado por personal no autorizado

*Al hacer caso omiso de las indicaciones ya dictadas y tenga alguna falla el equipo, Tecnorampa no se hará responsable de estas, además de que el año de garantía no tendría cobertura para estos daños.

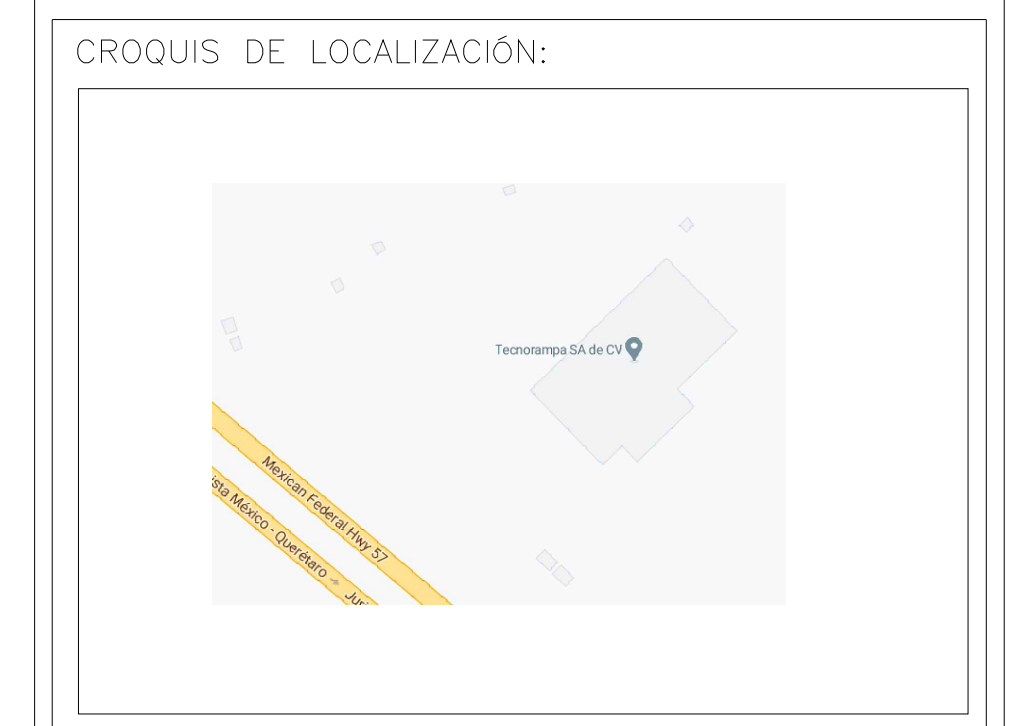

UBICACION
Carretera Federal México-Querétaro

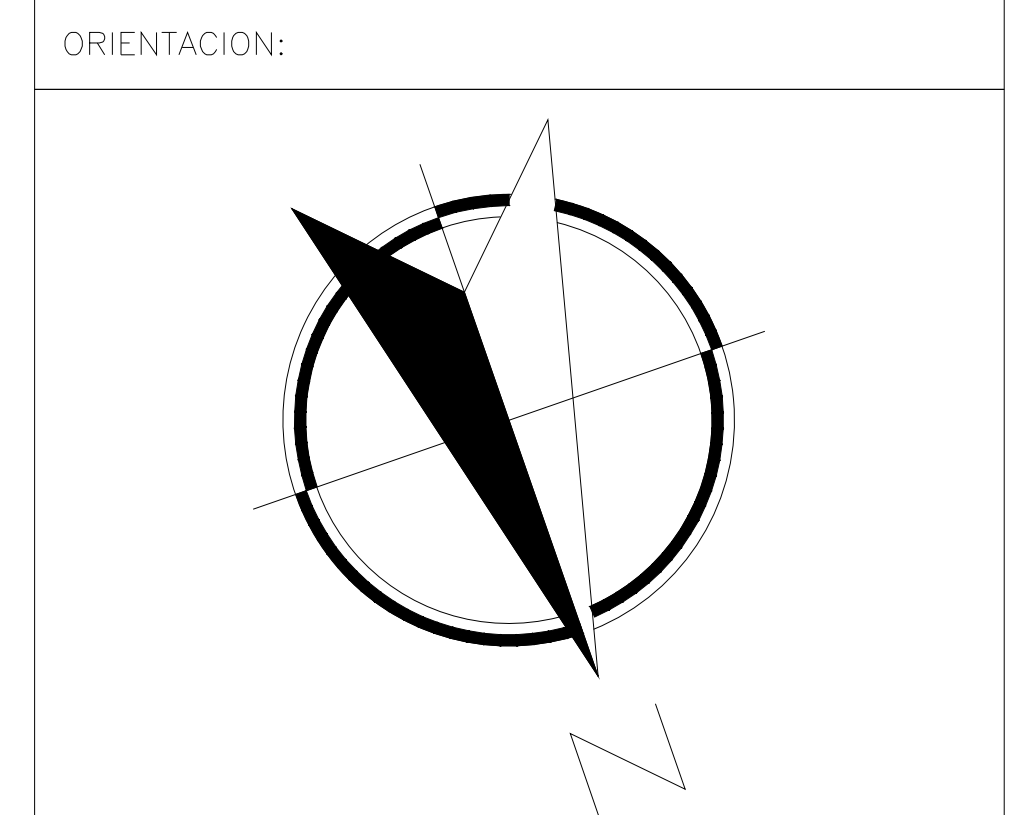

NOTAS GENERALES

TABLA DE MODIFICACIONES:		
NO.	FECHA	FECHA

EMPRESA: **TecnoRampa**
ENERGÍA EN TRANSFORMACIÓN Y SERVICIOS

RAZÓN SOCIAL: **NOMBRE DEL CLIENTE**

VOBO: _____ VENDEDOR: _____
 FECHA: _____ ELEVADOR: _____

PLANO: **ALIMENTACIÓN Y BOTONERAS** CLAVE: **A-5**

