

CLIENTE: # 24770

 RAZÓN SOCIAL CONSTRUCTORA Villa del Palmar

 TEL: _____ CORREO: _____

 DIRECCIÓN: _____

 Accesibilidad a la zona de trabajo: hoye

 Requerimientos especiales: _____

 Reglamento de Ingreso: _____ Horario: _____

 Documentos: _____ Otros: _____

Equipo a suministrar:	Rampa	Elevador	<input checked="" type="checkbox"/>	Cantidad	Cap. Carga	<u>2500</u>	U.Hidráulica	<u>10</u>	HP
-----------------------	-------	----------	-------------------------------------	----------	------------	-------------	--------------	-----------	----

RAMPA CARACTERÍSTICAS				ELEVADOR CARACTERÍSTICAS									
PARKING LIFT		ALT ELEVACIÓN	ANDÉN	CLASIFICACIÓN	TIPOR DE CABINA			APERTURA	N	90	180		
TR EVOLUTION			NIV HIDRA / HD	CARGA	<input checked="" type="checkbox"/>	MED / SEMI			ESTACIONES	<u>2</u>			
HEAVY DUTY		H. LIBRE	NIV MECANICA	DISCA		CREW V1/V2			ALT ELEVACION	<u>4.10</u>			
TR ONE			RHINO TI / TI HD	AUTOS		FULL VOX / VOX EVO			DIMENSIONES CABINA INTERIOR				
DIMENSIONES DE PLATAFORMA			TALLER	CAMILLAS	VOX PLATAFORMA								
1.9 X 3.75		2.00 X 3.75	2 POST/ HD	TIJERAS	FOSO								
2.10 X 3.75		1.90 X 3.50	PORTERIA	UNDERRAMP	0.2	0.3	0.45						0.6
2.00 X 3.50		2.1 X 3.50	FRENERA	ESPECIAL	L= <u>1.70</u> A= <u>2.80</u> P= <u>60</u>								

 Características especiales: _____

 Condicionantes y dimensiones de acceso: _____

Requerimiento estructural (Firme o foso) : Firme de concreto de 15 cm de espesor con resistecia de 250kg/cm2. com malla electrosoldada 6/6,10-10

 Componentes Adicionales: _____

TRABAJOS A REALIZAR

CLIENTE	SI	NO	TECNO RAMPA
FIRME	<input type="checkbox"/>	<input checked="" type="checkbox"/>	GUÍA MECÁNICA <input checked="" type="checkbox"/>
INSTALACIÓN ELÉCTRICA:	<input type="checkbox"/>	<input checked="" type="checkbox"/>	SOLICITUDES ADICIONALES <input type="checkbox"/>
ELEMENTOS DE FIJACION:	<input type="checkbox"/>	<input checked="" type="checkbox"/>	

ALIMENTACIÓN ELÉCTRICA

UNIDAD HIDRÁULICA	2	3	5	<u>10</u>	15	20	ESP	HP	ESTADO DE LA INSTALACIÓN ELÉCTRICA					
INSTALACION ELECTRICA MONOFASICA A 110 VAC CON NEUTRO Y TIERRA FISICA	<input type="checkbox"/>	<input type="checkbox"/>	<input type="checkbox"/>	<input checked="" type="checkbox"/>	<input type="checkbox"/>	<input type="checkbox"/>	<input type="checkbox"/>	<input type="checkbox"/>	INSTALADA	<input type="checkbox"/>	NO INSTALADA	<input type="checkbox"/>	ACCESORIO EXTRA	<input type="checkbox"/>
INSTALACION ELÉCTRICA BIFÁSICA A 220 VAC CON NEUTRO Y TIERRA FISICA	<input type="checkbox"/>	<input type="checkbox"/>	<input type="checkbox"/>	<input type="checkbox"/>	<input type="checkbox"/>	<input type="checkbox"/>	<input type="checkbox"/>	<input type="checkbox"/>	TIPO	TUBERIA	<input checked="" type="checkbox"/>	CANALETA	<input type="checkbox"/>	
INSTALACION ELÉCTRICA TRIFÁSICA A 220 VAC CON NEUTRO Y TIERRA FISICA	<input type="checkbox"/>	<input type="checkbox"/>	<input type="checkbox"/>	<input type="checkbox"/>	<input type="checkbox"/>	<input type="checkbox"/>	<input checked="" type="checkbox"/>	<input type="checkbox"/>	ESPESSOR	DELGADA	<input type="checkbox"/>	GRUESA	<input checked="" type="checkbox"/>	

 CARACTERÍSTICAS ADICIONALES: _____

 ACEPTO COSTO ADICIONAL (NOMBRE Y FIRMA): _____

 RESPONSABLE OBRA ELÉCTRICA (NOMBRE Y FIRMA) _____

ACABADOS RAMPAS / ELEVADORES

PINTURA				PINTURA				PAREDES INTERIORES		CRISTAL	
COLORES DE LINEA	ROJO	GRIS	NEGRO	De Línea	BLANCO	CROMO		ALUCOBOND		CLARO	
PLATAFORMA	<input type="checkbox"/>	<input type="checkbox"/>	<input type="checkbox"/>	Cod.	SILVER MET	<input checked="" type="checkbox"/>	COLOR ESPECIAL	METAL DESPLAGADO	<input checked="" type="checkbox"/>	TINTEX	
COLUMNAS	<input type="checkbox"/>	<input type="checkbox"/>	<input type="checkbox"/>	Cod.	NEGRO	<input type="checkbox"/>	Cod.	LAMINA PERFORADA	<input type="checkbox"/>	ESMERILADO	

 SOLICITUD ADICIONAL _____

ACEPTO Y CONOZCO LAS CARACTERÍSTICAS Y ACABADOS DEL EQUIPO A INSTALAR

TECNORAMPA **VE-FO-01 REV00**
 Arg. Salvador Silva

NOMBRE Y FIRMA DE RESPONSABLE

NOTA: SE PONDRÁN INSTALAR CONTROLES INTERNOS EN LOS EQUIPOS COMO OPCIONAL AL CLIENTE Y DE ACUERDO A LA APLICACIÓN DEL EQUIPO PREVIAMENTE SOLICITADOS EN CASO DE REQUERIRLOS BAJO LA RESPONSABILIDAD DEL CLIENTE, QUEDANDO EL PROVEEDOR LIBRE DE ALGUN RECLAMO FUTURO.

NOTA: REVISÉ Y APRUEBO CADA UNO DE LOS PUNTOS QUE TRATA ESTE DOCUMENTO REFERENTE AL EQUIPO A INSTALAR, POR LO TANTO ESTOY CONFORME CON LAS ESPECIFICACIONES QUE EL PROVEEDOR DETERMINA, QUEDANDO LIBRE DE ALGÚN RECLAMO O CONDICIÓN QUE LE PRESIONE A CUBRIR EL COSTO O RESTAURAR ALGUNA PARTE DEL EQUIPO QUE SE HAYA INSTALADO A PETICIÓN DEL CLIENTE.

Observaciones generales Ligar a concreto TO con electro, mano en 90-170 de cabina y exterior

DETALLE GRÁFICO

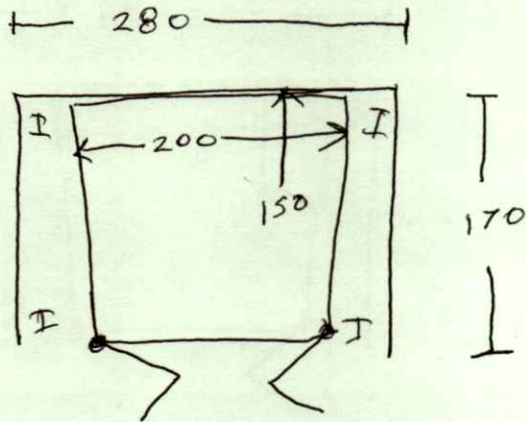

Tipo eléctrica

ELEVADORES / RAMPAS NIVELADORAS FOSO

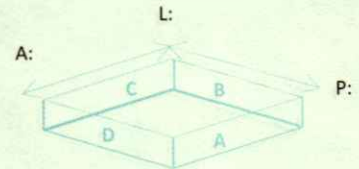

TIPO DE PTA: CABINA	CABINA	
	APERTURA: ARMADA	DESARMADA

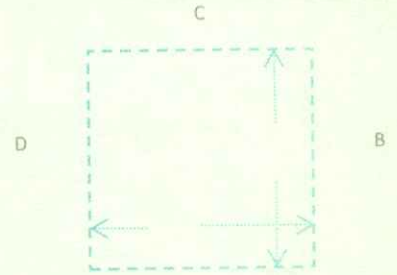

ISOMETRICO CRISTALES

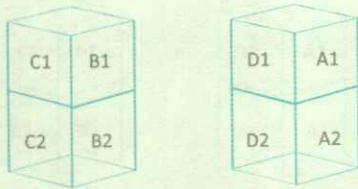

TIPO DE ANCLAJE

- ESTRUCTURA
- CADENAS
- PLACA
- PLACA CON ESPARRAGOS

NOTA: ESPECIFICAR APERTURA DE PUERTAS EN ELEVADOR, ESQUEMA DE TRAYECTORIA DE CONEXIÓN HIDRÁULICA Y ELÉCTRICA.

ACCESOS POR NIVEL		GRÁFICA DE NIVELES	
<input type="checkbox"/>	<input type="checkbox"/>	H:	<input type="checkbox"/>
<input type="checkbox"/>	<input type="checkbox"/>	ESPESOR:	<input type="checkbox"/>
<input type="checkbox"/>	<input type="checkbox"/>	H:	<input type="checkbox"/>
<input type="checkbox"/>	<input type="checkbox"/>	ESPESOR:	<input type="checkbox"/>
<input type="checkbox"/>	<input type="checkbox"/>	H:	<input type="checkbox"/>
<input type="checkbox"/>	<input type="checkbox"/>	ESPESOR:	<input type="checkbox"/>
<input type="checkbox"/>	<input type="checkbox"/>	H:	<input type="checkbox"/>

ISOMETRICO DE INSTALACIÓN HIDRÁULICA

RAMPA

ELEVADOR

ÁREA	TIPO DE CONEXIÓN	BOTONERAS	
MURO	DISPARO	PEDESTAL	CANALIZADA POR TECNORAMPA
PISO	CLAVIJA (Por Cliente)	SOBREPUESTA	EMPOTRADAS
DIST. DE CABLE 4 X 12		EMPOTRADAS	ELECTRO IMANES

EXTRAS:

NOTA: PARA PODER EMPEZAR CON LA INSTALACIÓN, LA OBRA CIVIL Y LA ELÉCTRICA DEBEN ESTAR TERMINADOS, ASÍ COMO TENER LIBRE EL ACCESO AL ÁREA DE INSTALACIÓN. EN CASO DE NO CUMPLIR CON LO ANTERIOR SE LE ASIGNARÁ OTRA FECHA DE INSTALACIÓN DE ACUERDO A LAS FECHAS DISPONIBLES, SEGÚN LA PROGRAMACIÓN DE ESTE MOMENTO. CONFIRMO ESTAR ENTERADO DEL PROCEDIMIENTO DE ORDEN DE PRODUCCIÓN.

PERSONA ASIGNADA PARA RECEPCIÓN DEL EQUIPO: 1.-	TEL:
2.-	TEL:

TECNORAMPA
Arq. Salvador Silva S.

VE-FO-01 REV00

NOMBRE Y FIRMA DE RESPONSABLE