

**CONDICIONES DE ENVIO DEL EQUIPO**

CABINA: ARMADA

COLUMNAS: COMPLETAS

ACCESO:

**COLOR DEL EQUIPO**

CABINA: SILVER METALLIC

ACABADOS: CRISTAL CLARO, CRISTAL ESMERILADO

**TIPO DE ALIMENTACION**

MONOFÁSICA 110 VAC

TUBERIA DELGADA

**COMPLEMENTOS**

- CRISTAL ESMERILADO EN BOTONERA
- CON ELECTROIMANES EN PUERTA
- BOTONERA EN PEDESTAL

**DIRECCION:**  
 AUTOPISTA  
 MEXICO - QUERETARO  
 KM 175+494 COLONIA  
 EL SAUZ BAJO

**TEL:** 01 427 272 40 41



**DESCRIPCION DEL EQUIPO:**

ELEVADOR DISCAPACITADOS - SEMICOMPLETA

CARGA 500 KG

RECORRIDO: 2.70 M

ESTACIONES: 2

UNIDAD HIDRÁULICA: 2 HP

**VENDEDOR:** ARQ. SALVADOR SILVA

**RAZON SOCIAL:** CONSTRUCTORA URBANIQ

**NO. DE CLIENTE:**

**FECHA:** 20/01/2023

**FIRMA DE CONFORMIDAD DEL CLIENTE:**  
 Ing. José Alberto Arán Tapia





Firme de concreto con una resistencia de  $F'C = 250 \text{ kg/cm}^2$ .  
Malla electrosoldada de 6.6.10.10 después de los 10cm

Por motivos de seguridad ante posibles acumulaciones de agua se recomienda la instalación de una salida de drenaje (coladera)

ALTURA DE COLUMNAS

Foso	0.20 m
Recorrido	2.70 m
Sobre paso	1.80 m
Total	4.70 m

PROYECTO DE LOCALIZACIÓN

REGION: Campeche  
Campeche Federal México-Quintana Roo

NOTAS GENERALES

TITULO DE INSERCCIONES

EMPRESA: **TecnoRampas**

PROYECTO: **PROYECTO DE PASADIZO PARA EL ELEVADOR**

CLIENTE: **MO. MALVARDO SALVA**

FECHA: **15/05/2018**

PROYECTISTA: **A-2**

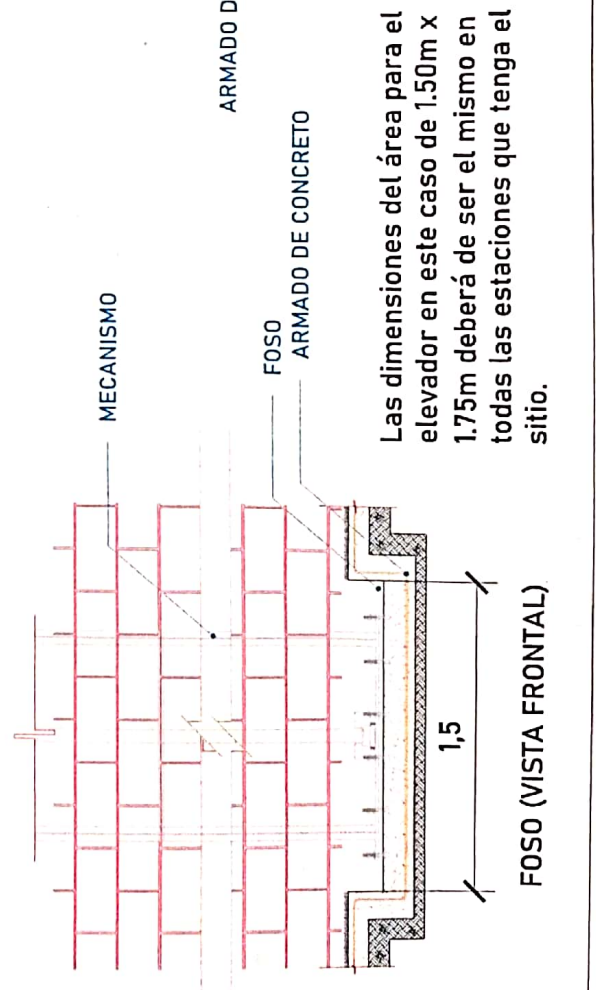
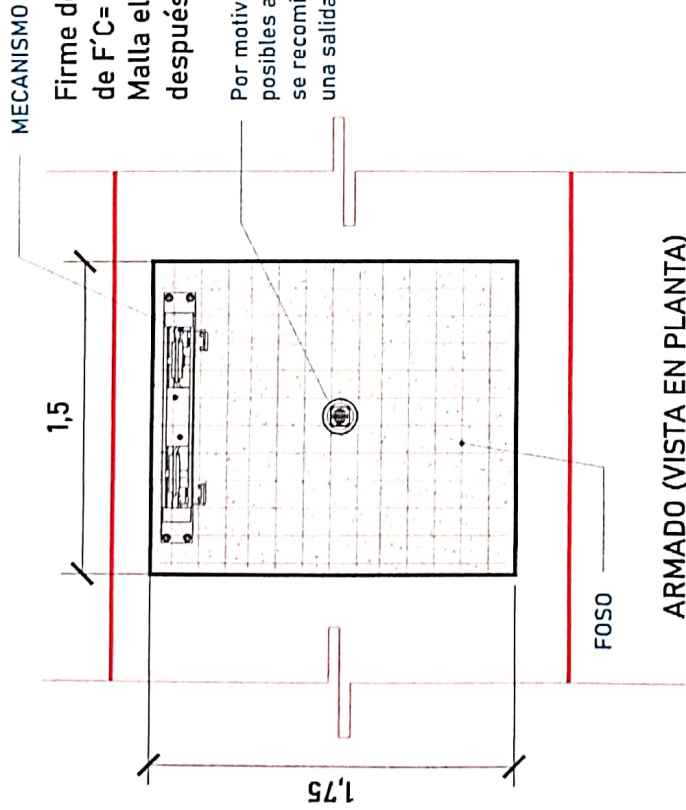
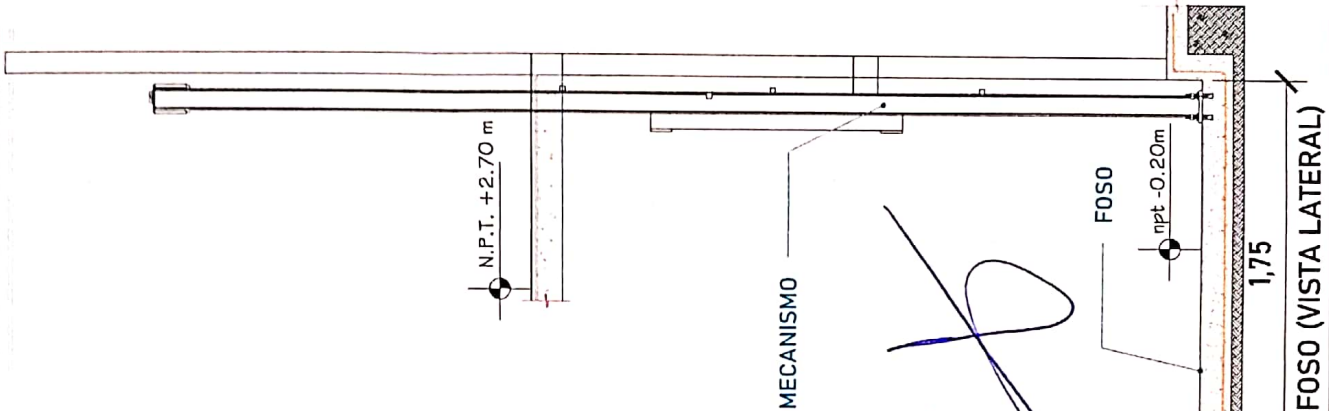

Las dimensiones del área para el elevador en este caso de 1.50m x 1.75m deberá de ser el mismo en todas las estaciones que tenga el sitio.





# OPCIÓN 1

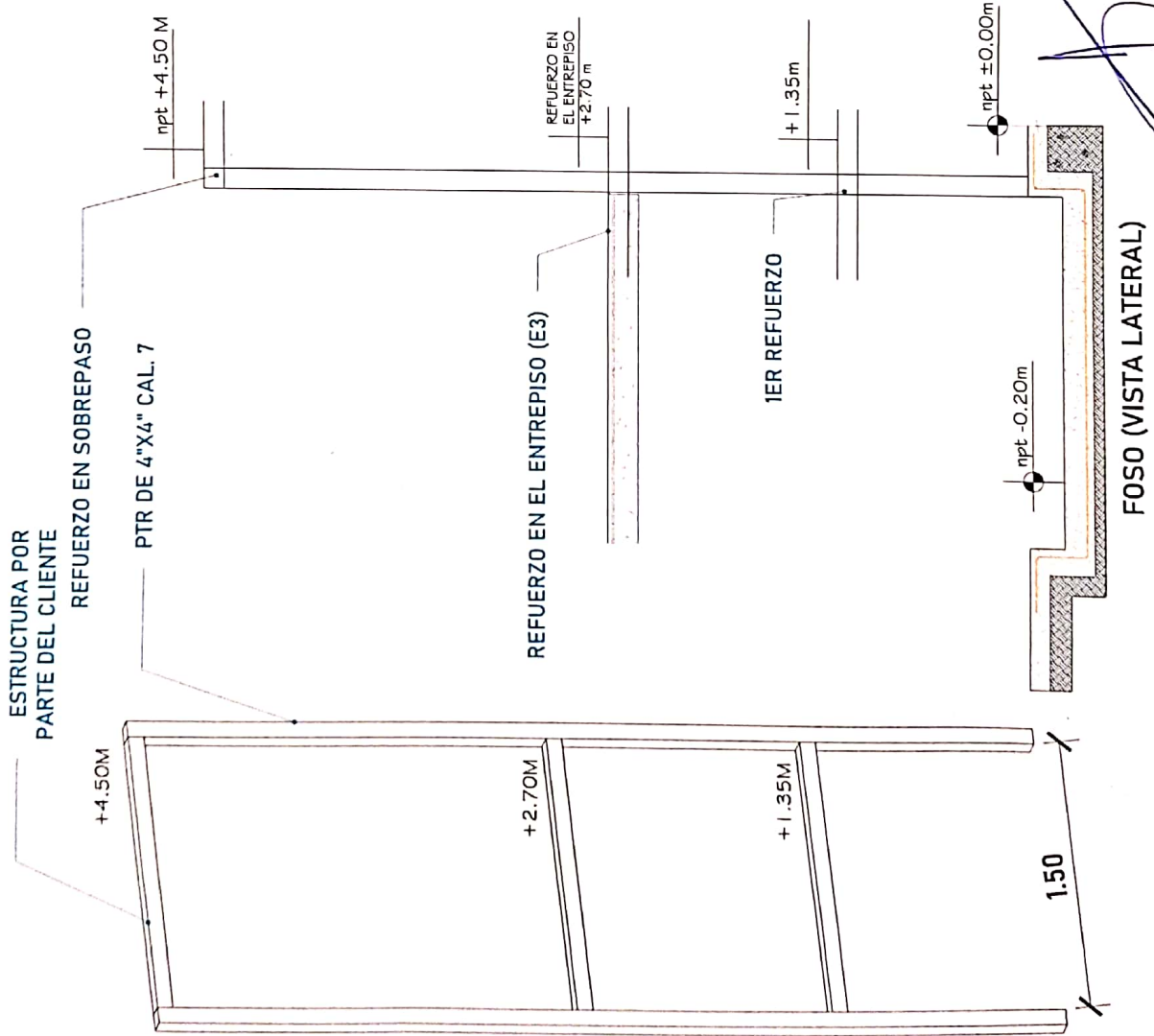

Para la estabilidad del equipo Tecnorampa deba ser anclado a un cierto numero de refuerzos estos serán de acuerdo al recorrido del equipo y a los distintos niveles que se tengan.

Se solicita una estructura metálica, PTR 4"x4" Cal. 7.

En la ultima estación nuestras columnas tienen un sobrepaso de 1.80m por lo tanto se solicita un refuerzo a esa altura.

La estructura, no esta contemplada dentro del foso, así que, el área de 1.50m x 1.75m deberá de quedar libre para la instalación del equipo.

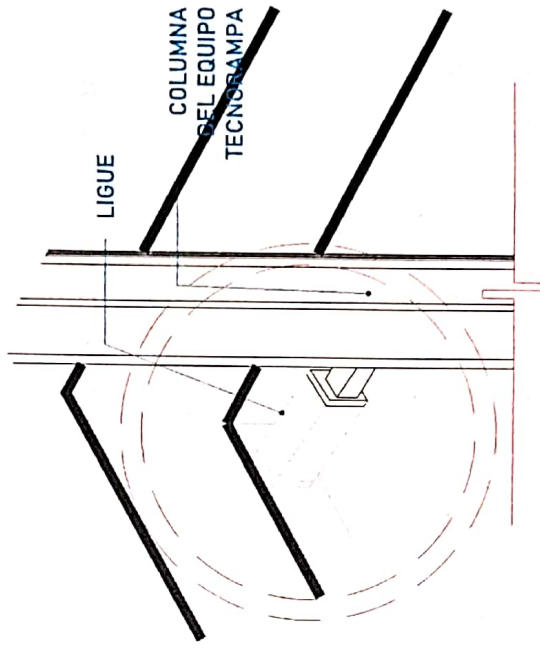

Las columnas del equipo Tecnorampa se ligan a distintas alturas por eso se solicitan los refuerzos, estos son puestos por el cliente.

FECHA DE ELABORACIÓN

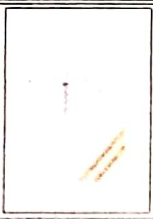

PROYECTO

Callejón

Callejón Federal México-Querétaro

PROYECTO



NOTAS GENERALES

TABLA DE MODIFICACIONES

Nº	DESCRIPCIÓN	FECHA

EMPRESA

Tecnorampas

RACION SOCIAL

INSTRUMENTACIÓN

CURSO

PROFESOR

ALUMNO

PLANTILLA DEL ALUMNO

GRUPO

A-4







