



Comisión Federal de Electricidad®

CFE Suministrador de Servicios Básicos  
Río Ródano No. 14, colonia Cuauhtémoc,  
Alcaldía Cuauhtémoc, Código Postal 06500,  
Ciudad de México. RFC: CSS160330CP7

**SHEHOAH CHIVER MOISES**

AV CUAUHEMOC 1193 PROV  
MIGUEL LAURENT ANAXAGORAS  
LETRAN VALLE. C.P. 03650  
BENITO JUAREZ CIUDAD, CDMX

**TOTAL A PAGAR:**

**\$4,652**

(CUATRO MIL SEISCIENTOS CINCUENTA Y DOS PESOS M.N.)

**¿QUIERES RECIBIR TU RECIBO DIGITAL?**

En 3 Pasos:

1. Escanea el QR.
2. Actualiza tus datos.
3. Listo.



**NO. DE SERVICIO : 977230802665**

**RMU : 03650 23-08-22 SECM-800113 005 CFE**

**CORTE A PARTIR:  
30 DIC 2023**

**LÍMITE DE PAGO: 29 DIC 2023**

**TARIFA: PDEN. MEDIDOR:358FHY MULTIPLICADOR:1**

**PERIODO FACTURADO: 11 OCT 23 - 12 DIC 23**

Concepto	Lectura actual		Lectura anterior		Total periodo	Precio (MXN)	Subtotal (MXN)
	Medida	Estimada	Medida	Estimada			
Energía (kWh)	01859	<input checked="" type="checkbox"/>	00826	<input checked="" type="checkbox"/>	1033		



Este gráfico refleja tu nivel de consumo. A menor uso, mayor apoyo.

Subtotal

Costos de la energía en el Mercado Eléctrico Mayorista					Desglose del importe a pagar	
Concepto	\$	\$/kW	\$/kWh	Importe (MXN)	Concepto	Importe (MXN)
Suministro	116.50	0.00	0.00	116.50	Cargo Fijo(2)	116.50
Distribución	0.00	0.00	663.81	663.81	Energía	3,894.31
Transmisión	0.00	0.00	181.60	181.60	Subtotal	4,010.81
CENACE	0.00	0.00	6.51	6.51	IVA 16%	641.73
Energía	0.00	0.00	1,837.71	1,837.71	Fac. del Periodo	4,652.54
Capacidad	0.00	0.00	1,198.28	1,198.28	<b>Total</b>	<b>\$4,652.54</b>
SCnMEM(1)	0.00	0.00	6.40	6.40		
<b>Total</b>	<b>116.50</b>	<b>0.00</b>	<b>3,894.31</b>	<b>4,010.81</b>		

(1) SCnMEM: Costos relacionados con los servicios del Mercado. (2) DAP: Derecho al Alumbrado Público. (3) Cargos o créditos: Diversos conceptos que se pueden incluir en el aviso recibo relacionados con el suministro.

-- Fecha, hora y lugar de impresión: 15-DEC-2023 10:26:24 hrs. Revolución 827 Sta. María Nonoalco Benito Juárez Ciudad de México-México 83700--



CFE-contigo



03650 23-08-22 SECM-800113 005 CFE  
01 977230802665 231229 000004652 4



**\$4,652**

(CUATRO MIL SEISCIENTOS CINCUENTA Y DOS PESOS M.N.)

# CONSUMO HISTÓRICO

Periodo	kWh	Importe	Pagos	Pendientes de Pago
---------	-----	---------	-------	--------------------

del 23 AGO 23 al 11 OCT 23 826 \$6,830.00 \$6,830.00

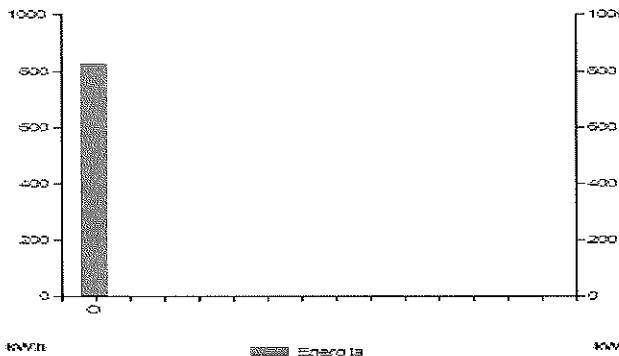

## ¡AHORA POR TELEGRAM!

Consúltanos en  
**Telegram**  
**CFEContigoBot**

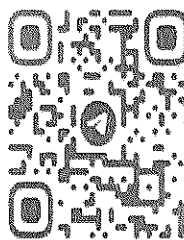

@CFECONTIGOBOT

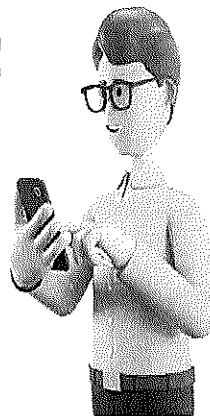

Datos Fiscales del Receptor Cadena Original Este documento es una representación impresa de un CFDI PPD

RFC: SECM800113P16 Razón Social: MOISES SHEHOAH CHIVER Régimen Fiscal: Ingresos por Dividendos (socios y accionistas), Uso CFDI: Gastos funerales, CP: 11580 Serie: MA Folio: 0002034111575 Folio Fiscal: 6F99BEF7-8EF2-41DD-8628-D3AB1AF4BAB2 N, Certificado del SAT: 00001000000700926429 No. certificado del CSD: 00001000000516932473 Fecha y Hora de certificación: 2023-12-14T16:22:52 Unidad de medida: No Aplica

[[4.0|MA|0002034111575|2023-12-14T16:16:15|99|00001000000516932473|4010.81|MXN|4652.54||01|PPD|03700|CSS160330CP7|CFE SUMINISTRADOR DE SERVICIOS BASICOS|601|SECM800113P16|MOISES SHEHOAH CHIVER|11580|611|D03|63101800|1|KWH|Energia|4010.81|4010.81|002|Tasa|0.160000|641.73|4010.81|002|Tasa|0.160000|641.73|641.73]]



lpD58f79imxH09YpVlqRMOZeg6d5X31S6tU7JXfBe2Ue/ZL04SVWIAVJy56H9pBgS0UubtU5YPIxH2Xy4HkJsYCLONfhwHro931EHSodiAlymGlsd/426+494ICT08lBIBISOYTqvXelKfO0xlnO7sbaIHS5dCAJCJS8Y1GBJlyr3Is9NFVrmlRHhXFapH6SvtQo/tvS5wY8VEB40V1Bys7GKMU33XwUcgh2ISCV+BjIRg9JwLLgaT4xU4LzLQjp+43xCIgJT++fwe6aPZVEuG1pCGM07cRNkyZiZeWzB/GFUyQTXMLTOSmPdK9Kr26awWUGLprRA==

Mbbbn03UddOddJe+oFT+Wlv24K1v9RtqUX10s2ZnCu+xF+CpdvuSUQ4hmRYOp78yt/-ekydDNU0pWaZ8BBbpjCxo4IQ8s1Gq3TVgHTH9wd8A71zsQ3J8GLPGvt3WxOIHOpWcStfcUBWE3Qxu4YFruFv7A0RnmJLm57qIASUVaaBBx6HTvK6+86GATbOe05p4+H6EUCYJRPjRdFVSZ/S4ED/DJMb4vwZP/UBLK5ws5RVSrSc7IEod+cyB+1VZIG6az1+q5WwdbvJTH0uQZIDCgFhSlzFcmUH0XaVM+5UKV89gxcD87Y2raEdUMixCxbMVU8Jr5d51R0pgY4g==

Instancias y recursos a disposición de los usuarios para atender quejas: **CFE** / Suministrador de Servicios Básicos **PROFECO** **CRE**

**¡AVISO IMPORTANTE!**

Corte a partir del 30 DIC 2023.  
Su consumo de energía eléctrica está dentro del rango excedente.  
Le invitamos a que se registre en nuestro portal y disfrute de la comodidad de nuestros servicios en línea.

Conoce los servicios de los diferentes suministradores: <http://usuariocalificado.cre.gob.mx/UsuarioCalificado/ListadoSuministrador>

¡Tú eliges dónde pagar!



Banco del Bienestar, Bancomer, Inbursa, Santander, Banamex, Banysicito, Scotiabank, HSBC, Citibanco, Afirme, Multiva, Banco del Bajío, Banco Azteca, OXXO, Coppel.  
Son más de 100,000 establecimientos autorizados, consulta el portal [cfe.mx](http://cfe.mx) en la sección medios de pago.

