

OBRA CIVIL

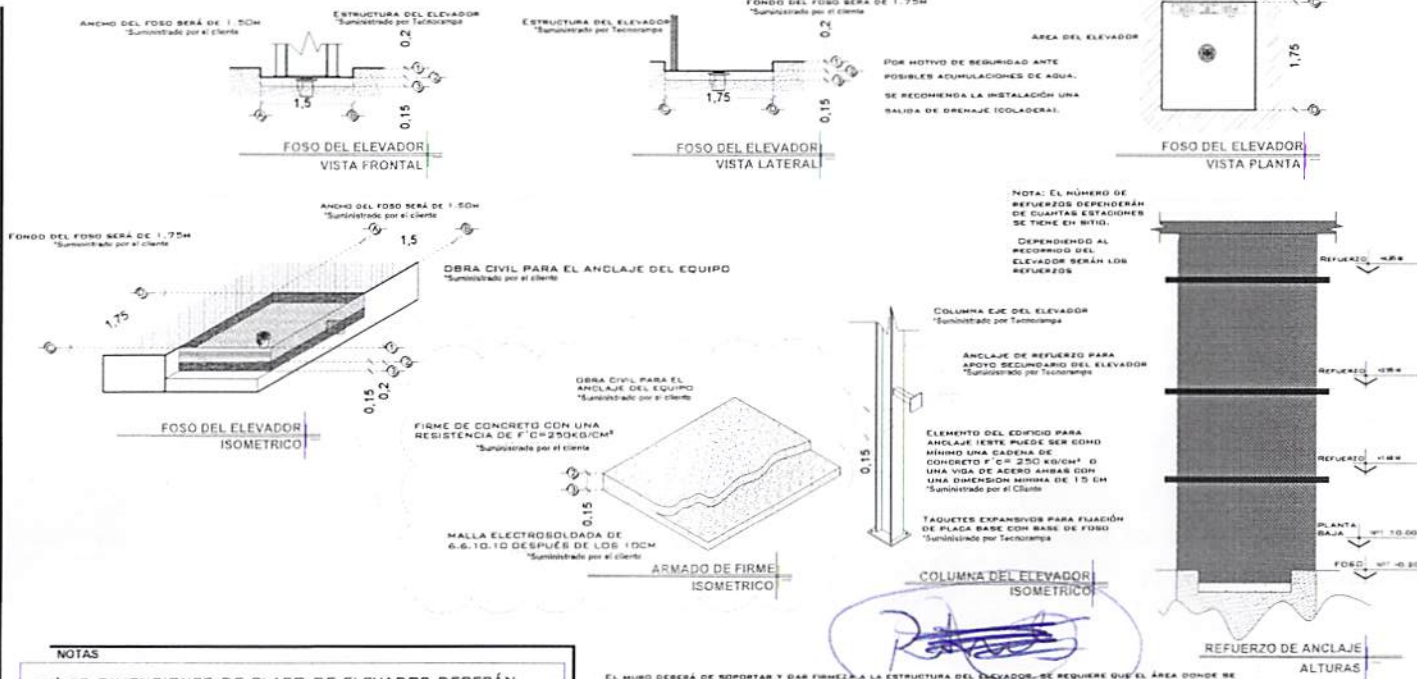

NOTAS

☐ LAS DIMENSIONES DE CLARO DE ELEVADOR DEBERÁN COINCIDIR CON LAS DIMENSIONES DE ENTREPISO Y CADA UNA DE LAS ESTACIONES, ESTANDO TODO A PLOMO Y NIVELADO.

EL MURO DEBERÁ DE SOPORTAR Y DAR FIRMEZA A LA ESTRUCTURA DEL ELEVADOR. SE REQUIERE QUE EL ÁREA DONDE SE COLOQUEN LOS SOPORTES SEA UN MURO COMPLETO DE CONCRETO SI NO ES ASI, EL ÁREA DE CONEXIÓN DEBERÁ DE SERLO EMPLEÁNDOSE PARA ELLO UNA TRASE O CADENA DE CONCRETO REFORZADA CON UN BARRALTE MINIMO DE 1.5CM.

DE SER POSIBLE SE DEBERÁN DE COLOCAR SOBRE EL MURO, EN EL ÁREA DONDE SE SITUARÁN LOS SOPORTES PLACAS DE ACERO DE $5" \times 4" \times 3/8"$ PARA UNA MEJOR FIJACIÓN DE LA ESTRUCTURA, LAS CUALES SE COLOCARÁN EN EL MOMENTO DE SER COLADO EL ELEMENTO DE CONCRETO.

DE NO COLOCAR LAS PLACAS, SE PROCEDERÁ A COLOCAR TAQUETES EXPANSIVOS, LAS CUALES AL IGUAL QUE LAS PLACAS DEBERÁN DE IR EN UN MURO O ELEMENTO DE CONCRETO. CUALQUIERA DE LOS DOS PROCEDIMIENTOS, SE EMPLEARÁ EN EL ANCLAJE SUPERIOR Y EN LOS ENTREPISOS EXISTENTES.

DE CLIENTE: 15284-8999

RAZON SOCIAL: VICTORIA DEBERNARDE DE SANCHEZ

NOMBRE: VICTORIA DEBERNARDE DE SANCHEZ

UBICACIÓN: CALLE #20 #712, COLONIA SAN JOSE, CORDOBA VERACRUZ

ELEVADOR: CABINA CREW

ELEVACION: 2.95 M

Nº. DE NIVELES: 2 EST

CARGA: 500 KG

TUBERÍA: DELGADA

UH: 3 HP

VENDEDOR FIRMA: ING. JOSE LUIS ARTEGA OCAÑA

FIRMA DEL CLIENTE

[Handwritten Signature]

| REVISIÓN | FECHA | OBSERVACIÓN |
|----------|------------|-----------------------------|
| 0 | 21/01/2019 | LIBERACIÓN DE GUÍA MECÁNICA |

TecnoRampa

VER-001-L

OBRA CIVIL



ACC



NOTA

- ☐ ACC
- PER
- ALT
- ALT

DE CLIENTE:

RAZON SOCIAL:

NOMBRE:

UBICACIÓN:

ELEVADOR:

DESCRIPCIÓN DE EQUIPO

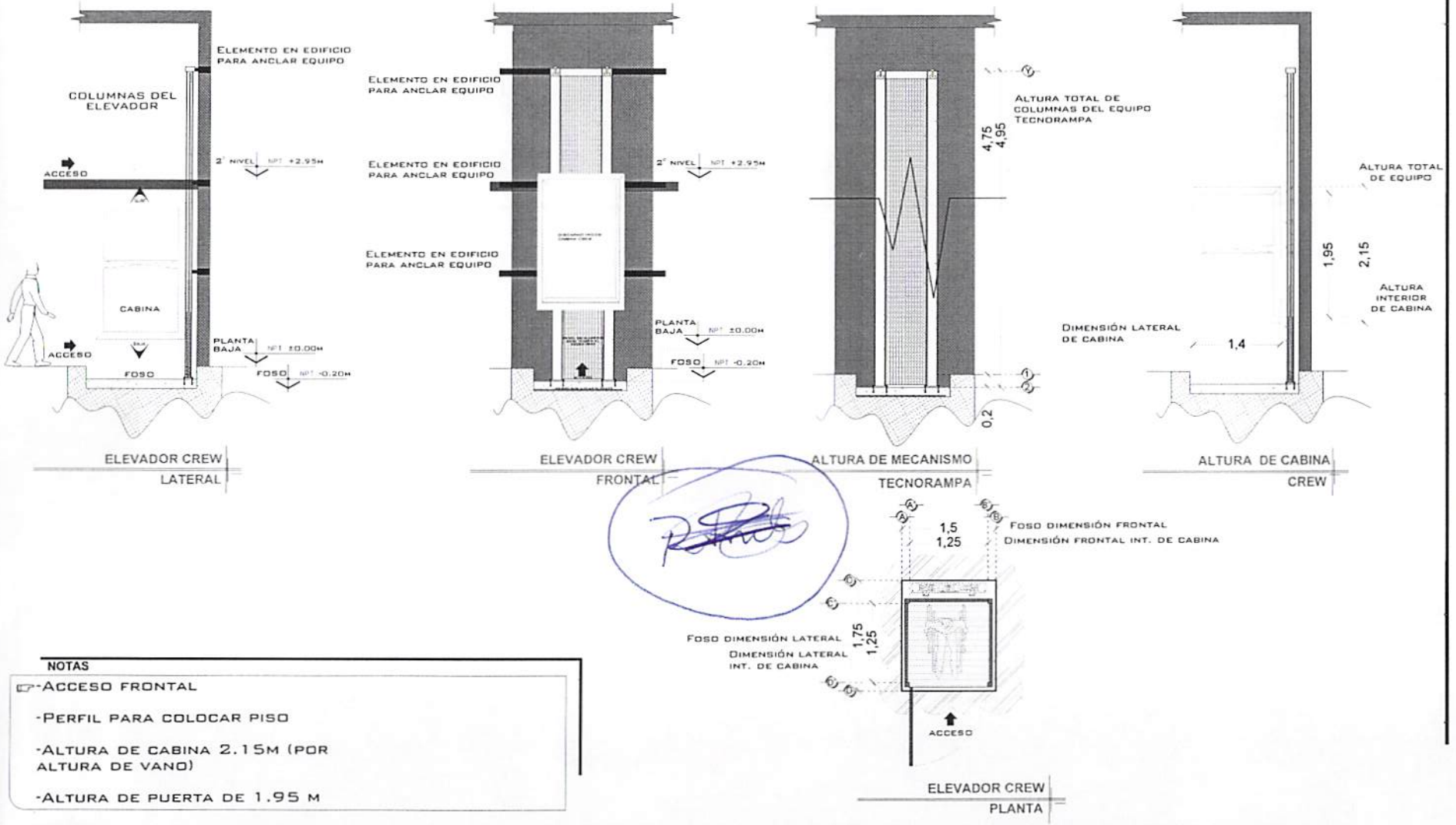

[Handwritten signature]

- NOTAS**
- ACCESO FRONTAL
 - PERFIL PARA COLOCAR PISO
 - ALTURA DE CABINA 2.15M (POR ALTURA DE VANO)
 - ALTURA DE PUERTA DE 1.95 M

| | | | |
|---------------|---|-----------------|---------|
| # DE CLIENTE: | 19284-8999 | ELEVACION: | 2.95 M |
| RAZON SOCIAL: | VICTORIA DEBERNARDE DE SANCHEZ | No. DE NIVELES: | 2 EST |
| NOMBRE: | VICTORIA DEBERNARDE DE SANCHEZ | CARGA: | 500 KG |
| UBICACIÓN: | CALLE #20 #712, COLONIA SAN JOSE CORDOBA VERACRUZ | TUBERÍA: | DELGADA |
| ELEVADOR : | CABINA CREW | UH : | 3 HP |

VENDEDOR FIRMA: ING. JOSE LUIS ARTEGA OCAÑA

FIRMA DEL CLIENTE: *[Handwritten signature]*

| REVISIÓN | FECHA | OBSERVACIÓN |
|----------|------------|-----------------------------|
| 0 | 21/01/2019 | LIBERACIÓN DE GUÍA MECÁNICA |
| | | |
| | | |

TecnoRampa

VER-002-L

EQUIPO

UNIDAD HIDRÁULICA

PARA EL FUNCIONAMIENTO DEL ELEVADOR ES NECESARIA UNA UNIDAD HIDRÁULICA. LA CUAL NO ESTÁ CONTEMPLADA DENTRO DEL CLARO DEL ELEVADOR, SE LE DA LA OPCIÓN AL CLIENTE QUE DECIDA EL LUGAR DE LA UNIDAD. SE REQUIERE COLOCAR UN NICHOS PARA ALOJAR LA UNIDAD HIDRÁULICA Y EL CONTROL ELÉCTRICO TENIENDO UN ACCESO PARA SU MANTENIMIENTO.

LA UNIDAD HIDRÁULICA Y CONTROL ELÉCTRICO DEBERÁN SER INSTALADOS Y UBICARSE EN UN LUGAR LIBRE DE POLVO, LÍQUIDOS E INCLEMENCIAS DEL TIEMPO. EVITANDO QUE SE CONTAMINE EL ACEITE Y SE PIERDA LA GARANTÍA DEL EQUIPO.

EL RECORRIDO DEL TUBING NO DEBE SER MAYOR A 5.00M LINEALES

ALIMENTACIÓN BIFÁSICA A 220 VCA, CON NEUTRO Y TIERRA FÍSICA, CON BREAK TERMOMAGNETICO DE PROTECCIÓN 2X30 AMP. EXCLUSIVO PARA EL ELEVADOR

- CALIBRE DEL CABLE 8 AWG PARA DISTANCIAS HASTA DE 10.00M.
- CALIBRE 6 AWG PARA DISTANCIAS HASTA DE 15.00M.
- PARA DISTANCIAS MAYORES A 15.00M CONTEMPLAR EL CALCULO DE CORRIENTE PARA EVITAR CAÍDA DE TENSIÓN

DUCTO TOTALMENTE RECTO DE Ø 2" PARA CANALIZACIÓN DE SISTEMA HIDRÁULICO.

POR SEGURIDAD NO DEBERÁ SER MANIPULADO POR PERSONAL NO AUTORIZADO.

AL HACER CASO OMISO DE LAS INDICACIONES YA DICTADAS Y TENGA ALGUNA FALLA EL EQUIPO, TECNORAMPA NO SE HARÁ RESPONSABLE DE ESTAS, ADEMÁS DE QUE EL AÑO DE GARANTÍA NO TENDRÁ COBERTURA PARA ESTOS DAÑOS.

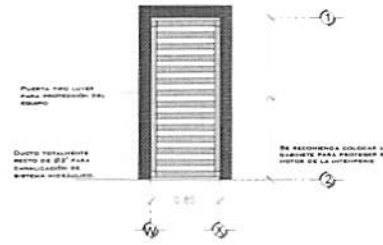

DESCRIPCION DE UNIDAD HIDRAULICA GABINETE (VISTA FRONTAL)

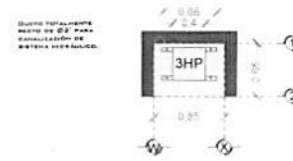

DESCRIPCION DE UNIDAD HIDRAULICA GABINETE (VISTA PLANTA)

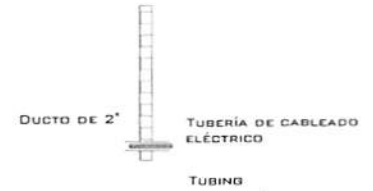

DUCTO DE ALIMENTACION CORTE

DESCRIPCION DE UNIDAD HIDRÁULICA

| | |
|-------------------|---------|
| UNIDAD HIDRAULICA | 3HP |
| ALIMENTACION | 220 VCA |
| NUMERO DE FASES | 2 |
| AMPERS DE CONSUMO | 16 |
| WATTS DE CONSUMO | 2.2 KW |
| TIPO DE ACEITE | ISO 68 |

UNIDAD HIDRAULICA
3 HP

CHALUPA DE 2"x2"x4" EMPOTRADA EN MURO PARA ALDJAMIENTO DE BOTONERA.

SE RECOMIENDA A UNA ALTURA DE 1.10M

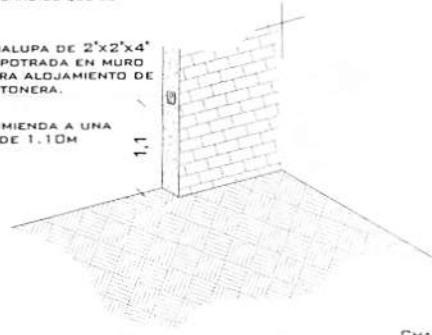

BOTONERA EMPOTRADA

POLIDUCTO MÍNIMO DE Ø1" EMPOTRADA PARA INSTALACION DE BOTONERAS

CHALUPA DE 2"x2"x4" EMPOTRADA EN MURO PARA ALOJAMIENTO DE BOTONERA

REGISTRO ELÉCTRICO DE 4" X4" PARA CONEXIÓN DE CABLEADO EN ÁREA DEL MOTOR

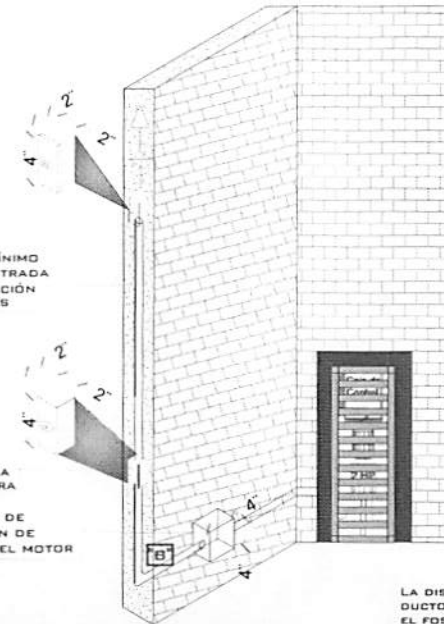

ESPECIFICACIONES ELECTRICAS

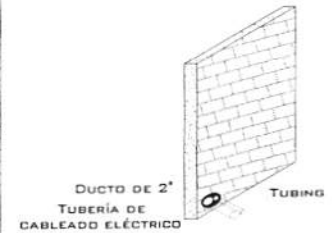

DUCTO DE ALIMENTACION ISOMETRICO

LA DISTANCIA 'B' SE CUBRIRÁ DE SER POSIBLE CON DUCTOS REALIZADOS CON TUBERÍA Y LA SALIDA EN EL FOSO SERÁ RECOMENDABLE UBICARLA DEL LADO DONDE SE ENCONTRARAN LAS COLUMNAS Y EL RESTO DE LA ESTRUCTURA DEL ELEVADOR. EN CASO DE QUE NO SE PUEDA INSTALAR ESTOS DUCTOS SE EMPLEARA UNA CANALIZACIÓN DIFERENTE QUE PROTEJA EL CABLEADO. EN CUALQUIERA DE LOS DOS CASOS ESTÁ SERÁ SUMINISTRADA POR PARTE DE TECNORAMPA Y LOS TRABAJOS PARA SU INSTALACION LO HARÁ EL EQUIPO DE LA EMPRESA.

NOTAS

• BOTONERA: EMPOTRADA

DE CLIENTE: 19284-8999

ELEVACION: 2.95 M

RAZON SOCIAL: VICTORIA DEBERNARDE DE SANCHEZ

No. DE NIVELES 2 EST

VENDEDOR FIRMA: ING. JOSE LUIS ARTEGA OCAÑA

NOMBRE: VICTORIA DEBERNARDE DE SANCHEZ

CARGA: 500 KG

UBICACIÓN: CALLE #20 #712, COLONIA SAN JOSE CORDOBA VERACRUZ

TUBERÍA: DELGADA

ELEVADOR: CABINA CREW

UH: 3 HP

FIRMA DEL CLIENTE:

| REVISIÓN | FECHA | OBSERVACIÓN |
|----------|------------|-----------------------------|
| 0 | 21/01/2019 | LIBERACIÓN DE GUÍA MECÁNICA |
| | | |
| | | |

TecnoRampa

VER-003-L

ELECTROHIDRAULICO

SEGURO SEGURIDAD ASCENSORES

LOS MECANISMOS DE SEGURIDAD EN LOS ASCENSORES SON UNA PARTE FUNDAMENTAL DENTRO DE LA COLOCACIÓN Y LA PUESTA EN MARCHA DE NUESTROS EQUIPOS.

ASÍ CADA VEZ QUE SE UTILIZA UN ASCENSOR TOMA EN CUENTA A LGUNOS PUNTOS BÁSICOS.

- NO SACAR MANOS, PIES CABEZA, NI NINGÚN OBJETO FUERA DEL ELEVADOR, CUANDO ESTE EN FUNCIÓN.
- NO OPERAR EL ELEVADOR CUANDO EXISTA FUGA DE FLUIDO HIDRÁULICO.
- VERIFICAR QUE LAS PUERTAS ESTÉN BIEN CERRADAS.
- RESPETAR LAS INDICACIONES SIN SOBREPASAR SU CAPACIDAD DE PESO.
- NO OPERAR EL EQUIPO, SIN ANTES HABER SIDO ENTREGADO POR UN ESPECIALISTA DE TECNORAMPA.
- NO UTILIZAR JAMÁS EL ASCENSOR EN CASO DE INCENDIO.
- NO OPERAR EL ELEVADOR EN CASO DE QUE LOS CABLES DE ACERO SE ENCUENTREN DESHILADOS.

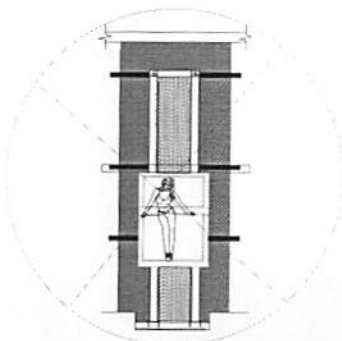

PUERTAS EXTERIORES

LA CABINA DEL ELEVADOR CUENTA CON UNA PUERTA QUE VIAJA JUNTO CON ESTA, POR LO QUE TECNORAMPA RECOMIENDA LA COLOCACIÓN DE PROTECCIONES (PUERTAS, BARRANDALES, ETC.)

NOTA: LA PROTECCIÓN PUEDE SER DE LOS ACABADOS Y CARACTERÍSTICAS QUE MEJOR SE ADAPTEN A SU PROYECTO, SI TIENE DUDAS PREGUNTE AL PERSONAL DE TECNORAMPA SOBRE POSIBLES SOLUCIONES. TOMAR EN CUENTA QUE SE TENDRÁ QUE RESPETAR LAS DIMENSIONES DE APERTURA DE PUERTA DEL ELEVADOR, ASÍ EVITAREMOS PROBLEMAS DE APERTURA DE LAS MISMAS

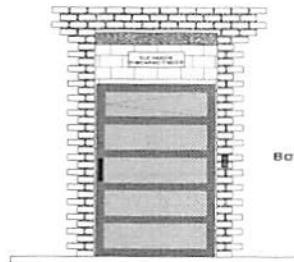

BOTONERA DE LLAMADO

REQUISITOS DE INSTALACIÓN

EL FOSO ESTARÁ EN ÓPTIMAS CONDICIONES (NO ENCHARCAMIENTOS DENTRO DEL FOSO, ÁREA LIBRE DE CUALQUIER OBJETO O MATERIALES EN OBRA, LIBRE ACCESO PARA PODER TRANSPORTAR EL EQUIPO AL ÁREA DE INSTALACIÓN)

PARA LA INSTALACIÓN DEL ELEVADOR SE NECESITA TENER ENERGÍA A 220V PARA CONECTAR UNA MÁQUINA DE SOLDAR, A 2 FASES Y DEBERÁ DE TENER UNA CAPACIDAD DE CONSUMO DE 60 AMP. LIBRES. EN CASO DE NO TENER ESTA ALIMENTACIÓN NO SE PODRÁ INSTALAR EL ELEVADOR EN LA FECHA PACTADA.

Y SE DARÁ UNA NUEVA FECHA DE INSTALACIÓN DISPONIBLE, DE ACUERDO A NUESTRA PROGRAMACIÓN DE INSTALACIONES.

LA OBRA CIVIL REQUERIDA POR PARTE DE TECNORAMPA, TENDRÁ QUE ESTAR LISTA EN LA FECHA PACTADA PARA NO RE-PROGRAMAR LA INSTALACIÓN DEL EQUIPO.

CONSIDERAR EL ACCESO PARA NUESTROS EQUIPOS TECNORAMPA, YA QUE ESTOS VAN ARMADOS Y EN DADO CASO DE QUE NO EXISTA ESPACIO PARA PODER ACCESAR SIN INCONVENIENTES, COMENTAR ESTO CON SU VENDEDOR DESIGNADO Y ASÍ TOMAR LAS PRECAUCIONES NECESARIAS.

NOTAS

ESPECIFICACIONES DE EQUIPO

- COLOR DE CABINA SILVER METALLIC (TECHO, PANEL, TODO EL ELEVADOR)
- ACABADO CRISTAL CLARO (3 CARAS) ESMERILADO (CARA POSTERIOR)
- CABINA ARMADA
- COLUMNAS COMPLETAS

COMPONENTES ADICIONALES PARA EL EQUIPO

- PANEL DE SEGURIDAD
- BOTONERAS EMPOTRADAS
- DISTANCIA ENTRE ELEVADOR Y UNIDAD HIDRAULICA 8.00M
- PERFIL PARA COLOCAR PISO

DE CLIENTE: 19284-8999
 RAZON SOCIAL: VICTORIA DEBERNARDE DE SANCHEZ
 NOMBRE: VICTORIA DEBERNARDE DE SANCHEZ
 UBICACIÓN: CALLE #20 #712, COLONIA SAN JOSE CORDOBA VERACRUZ
 ELEVADOR: CABINA CREW

ELEVACION: 2.95 M
 No. DE NIVELES: 2 EST
 CARGA: 500 KG
 TUBERÍA: DELGADA
 UH: 3 HP

VENDEDOR FIRMA: ING. JOSE LUIS ARTEGA OCAÑA

FIRMA DEL CLIENTE: *Ramirez*

| REVISIÓN | FECHA | OBSERVACIÓN |
|----------|------------|-----------------------------|
| 0 | 21/01/2019 | LIBERACIÓN DE GUÍA MECÁNICA |
| | | |
| | | |
| | | |

TecnoRampa

VER-004-L

EXTRAS