

DESCRIPCIÓN

- X1-** ALTURA 2° ESTACIÓN
- X2-** ACCESO:
A1.- 1.05 M ACCESO LATERAL
A2.- 1.25 M ACCESO FRONTAL
- X3-** ALTURA DE COLUMNAS DEL EQUIPO
- X4-** ALTURA NECESARIA PARA INSTALACIÓN DE EQUIPO

DESCRIPCIÓN DE EQUIPO

- X11-** CABINA COLOR: NEGRO
- X12-** ACABADO: METAL DESPLEGADO, VISTA ELEVADOR POR FUERA
- X13-** CABINA: DESARMADA
- X14-** COLUMNAS: CORTAS (3)

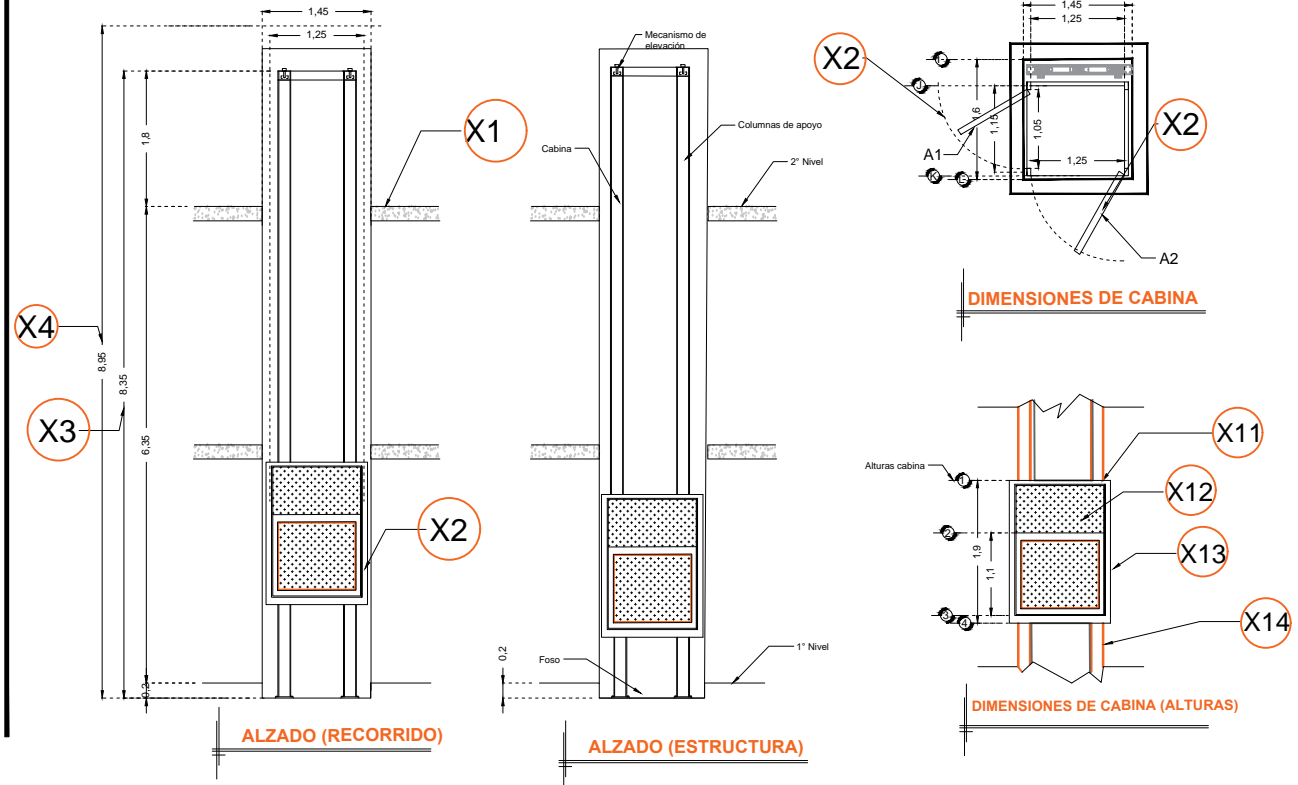

RAZON SOCIAL: JHONNY ASKENAZI SUTTON

ELEVADOR : **CARGA**

LEVANTAMIENTO:
ARQ. EVELIN ALVARADO

FIRMA:

N. DE CLIENTE: 18896-9842

NOMBRE:

TIPO: **MEDIA**

CARGA:
500 KG UH : **3 HP**

UBICACIÓN: PROLONGACION SALVADOR DIAZ MIRON No. 398 COL. UN NUEVO HOGAR PARA NOSOTROS, DEL. MIGUEL HIDALGO. CP. 11330

ELEVACION: **6.35 MTS**

No. DE NIVELES: **3**

TUBERÍA: **DELGADA**

EQUIPO

CDMX-002-L