

OBRA CIVIL

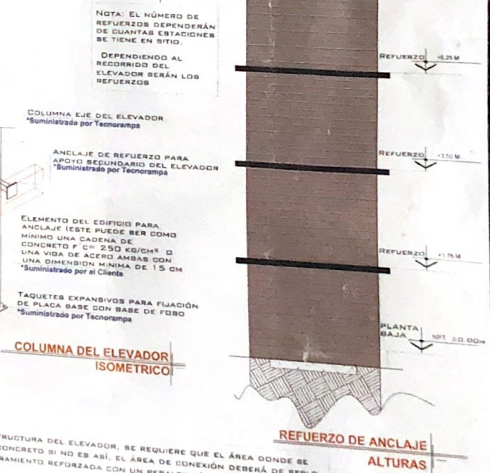
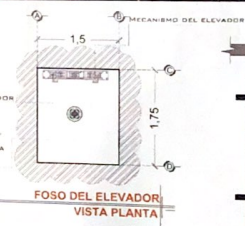
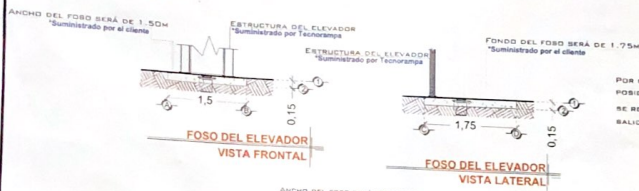

NOTAS

LAS DIMENSIONES DE CLARO DE ELEVADOR DEBERÁN COINCIDIR CON LAS DIMENSIONES DE ENTREPISO Y CADA UNA DE LAS ESTACIONES, ESTANDO TODO A PLOMO Y NIVELADO.

EL MURO DEBERÁ DE SOPORTAR Y DAR FIRMEZA A LA ESTRUCTURA DEL ELEVADOR. SE REQUIERE QUE EL ÁREA DONDE SE COLOCAN LOS SOPORTES SEA UN MURO COMPLETO O SI NO ES ASÍ, EL ÁREA DE UNIÓN DEBERÁ DE SERLO DE SER POSIBLE SE DEBERÁN DE COLOCAR SOBRE EL MURO. EN EL ÁREA DONDE SE BITULARÁN LOS SOPORTES PLACAS DE ACERO DE 5" x 4" x 3/8" PARA UNA MEJOR FIJACIÓN DE LA ESTRUCTURA. LAS CUALES SE COLOCARAN EN EL MOMENTO DE SER COLADO EL ELEMENTO DE CONCRETO.

DE NO COLOCAR LAS PLACAS, SE PROTEGERÁ A COLOCAR TAQUETES EXPANSIVOS, LAS CUALES AL IGUAL QUE LAS PLACAS DEBERÁN DE IR EN UN MURO O ELEMENTO DE CONCRETO.

CUALQUIERA DE LOS DOS PROCEDIMIENTOS, SE COLOCARÁ EN EL ANCLAJE SUPERIOR Y EN LOS ENTREPISOS EXISTENTES.

DE CLIENTE: 22630-14275
 RAZÓN SOCIAL: BECOMAR DE MÉXICO S. DE R. L. DE C. V.
 NOMBRE: RAUL BECERRA
 UBICACIÓN: EMILIANO ZAPATA S/N 60230 SAN BLAS OTZACATIPÁN, MÉXICO
 ELEVADOR: DISC. SEMICOMPLETA

ELEVACION: 2000MTS 5.47
 No. DE NIVELES: 3 EST
 CARGA: 500 KG
 TUBERÍA: DELGADA
 UH: 3 HP

VENDEDOR FIRMA: ING. MAURICIO COMPAGNY B.

FIRMA DEL CLIENTE: *[Signature]*

REVISIÓN	FECHA	OBSERVACIÓN
0	26/01/2021	LIBERACIÓN DE GUIA MECÁNICA

TecnoRampa

MEX-001-L

OBRA CIVIL

SEGURIDAD ASCENSORES

LOS MECANISMOS DE SEGURIDAD EN LOS ASCENSORES SON UNA PARTE FUNDAMENTAL DENTRO DE LA COLOCACIÓN Y LA PUESTA EN MARCHA DE NUESTROS EQUIPOS.

ASÍ CADA VEZ QUE SE UTILIZA UN ASCENSOR TOMA EN CUENTA ALGUNOS PUNTOS BÁSICOS:

- NO SACAR MANOS, PIES, CABEZA, NI NINGÚN OBJETO FUERA DEL ELEVADOR, CUANDO ESTE EN FUNCIÓN.
- NO OPERAR EL ELEVADOR CUANDO EXISTA FUGA DE FLUIDO HIDRÁULICO.
- VERIFICAR QUE LAS PUERTAS ESTÉN BIEN CERRADAS.
- RESPETAR LAS INDICACIONES SIN SOBREPASAR SU CAPACIDAD DE PESO.
- NO OPERAR EL EQUIPO, SIN ANTES HABER SIDO ENTREGADO POR UN ESPECIALISTA DE TECNORAMPA.
- NO UTILIZAR JAMÁS EL ASCENSOR EN CASO DE INCENDIO.
- NO OPERAR EL ELEVADOR EN CASO DE QUE LOS CABLES DE ACERO SE ENCUENTREN DESHILADOS.

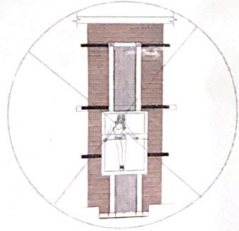

PUERTAS EXTERIORES

LA CABINA DEL ELEVADOR CUENTA CON UNA PUERTA QUE VAJA JUNTO CON ESTA, POR LO QUE TECNORAMPA RECOMIENDA LA COLOCACIÓN DE PROTECCIONES (PUERTAS, BARANDALES, ETC.).

NOTA: LA PROTECCIÓN PUEDE SER DE LOS AGARADOS Y CARACTERÍSTICAS QUE MEJOR SE ADAPTEN A SU PROYECTO, SI TIENE DUDAS PREGUNTE AL PERSONAL DE TECNORAMPA SOBRE POSIBLES SOLUCIONES. TOMAR EN CUENTA QUE SE TIENE QUE RESPETAR LAS DIMENSIONES DE APERTURA DE PUERTA DEL ELEVADOR, ASÍ EVITAREMOS PROBLEMAS DE APERTURA DE LAS HERRAS.

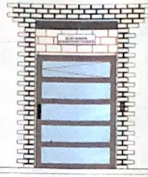

BOTONERA DE LLAMADO

REQUISITOS DE INSTALACIÓN

EL FOSO ESTARÁ EN ÓPTIMAS CONDICIONES (NO ENCHARGAMIENTOS DENTRO DEL FOSO, ÁREA LIBRE DE CUALQUIER OBJETO O MATERIALES EN OBRA, LIBRE ACCESO PARA PODER TRANSPORTAR EL EQUIPO AL LUGAR DE INSTALACIÓN).

PARA LA INSTALACIÓN DEL ELEVADOR SE NECESITA TENER ENERGÍA A 220V PARA CONECTAR UNA MÁQUINA DE SOLDAR, A 2 FASES Y DEBERÁ DE TENER UNA CAPACIDAD DE CONSUMO DE 50 AMP. LIBRE. EN CASO DE NO TENER ESTA ALIMENTACIÓN NO SE PODRÁ INSTALAR EL ELEVADOR EN LA FECHA PACTADA, Y SE DARÁ UNA NUEVA FECHA DE INSTALACIÓN DISPONIBLE, DE ACUERDO A NUESTRA PROGRAMACIÓN DE INSTALACIONES.

LA OBRA CIVIL REQUERIDA POR PARTE DE TECNORAMPA, TENDRÁ QUE ESTAR LISTA EN LA FECHA PACTADA PARA NO SE PROGRAMAR LA INSTALACIÓN DEL EQUIPO.

CONSIDERAR EL ACCESO PARA NUESTROS EQUIPOS TECNORAMPA, YA QUE ESTOS VAN ARRABADOS Y EN CASO DE QUE NO HAYA ESPACIO PARA PODER ACCESAR SIN INCONVENIENTES, COMENTAR ESTO CON SU VENDEDOR DESIGNADO Y ASÍ TOMAR LAS PRECAUCIONES NECESARIAS.

NOTAS

ESPECIFICACIONES DE EQUIPO

- COLOR DE CABINA SILVER METALLIC
- ACABADO PUERTA CRISTAL ESMERILADO (MECANISMO)
- CABINA ARMADA
- COLUMNAS EN PARTES (3)

LATERALES

COMPONENTES ADICIONALES PARA EL EQUIPO

DE CLIENTE: 22630-14275
 RAZÓN SOCIAL: BECOMAR DE MEXICO S DE RL DE CV
 NOMBRE: RAUL BECERRA
 DIRECCIÓN: EMILIANO ZAPATA S/N 50230 SAN BLAS OTZACATIPAN, MEXICO
 ELEVADOR: DISC- SEMICOMPLETA

ELEVACION: 7.00 MTS 5.47
 No. DE NIVELES: 3 EST
 CARGA: 500 KG
 TUBERÍA: DELGADA
 LH: 3 HP

VENDEDOR FIRMA: ING. MAURICIO COMPAGNY B.

FIRMA DEL CLIENTE

REVISIÓN	FECHA	OBSERVACIÓN
0	06/01/2021	LIBERACIÓN DE GUÍA MECÁNICA

TecnoRampa

MEX-004-L

EXTRAS

DESCRIPCIÓN DE EQUIPO

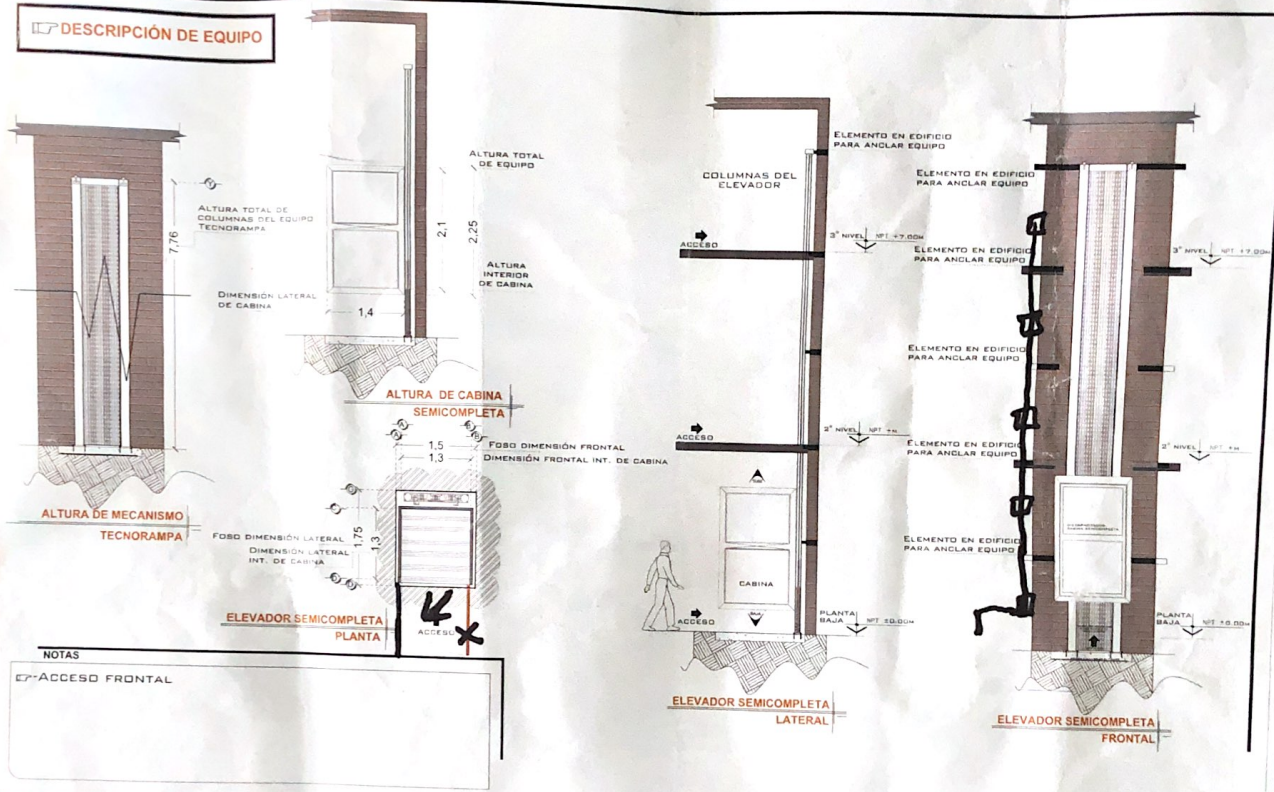

NOTAS
 1- ACCESO FRONTAL

DE CLIENTE: 22630-14275
 RAZÓN SOCIAL: BECOMAR DE MÉXICO S. DE R.L. DE C.V.
 NOMBRE: RAUL BECERRA
 UBICACIÓN: EMILIANO ZAPATA S/N 50230 SAN BLAS OTZACATIPAN, MEXICO
 ELEVADOR: DISC. SEMICOMPLETA

ELEVACION: 2000MTS 5.47 mts
 No. DE NIVELES: 3 EST.
 CARGA: 500 KG
 TUBERÍA: DELGADA
 UH: 3 HP

VENDEDOR FIRMA: ING. MAURICIO COMPAGNY B.

FIRMA DEL CLIENTE

REVISIÓN	FECHA	OBSERVACIÓN
0	06/01/2021	LIBERACIÓN DE GUÍA MECÁNICA

TecnoRampa
 MEX-002-L
 EQUIPO