

EQUIPO:

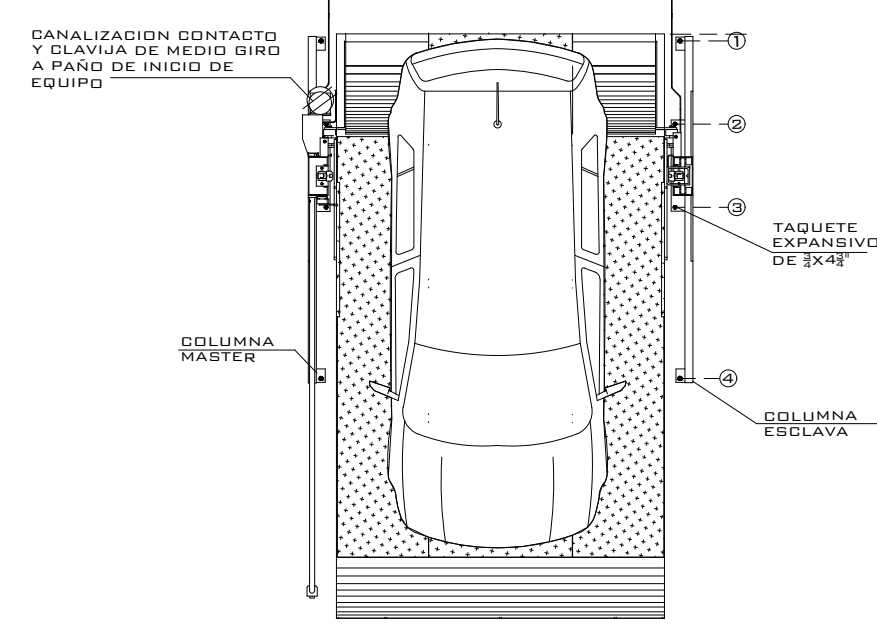

VISTA SUPERIOR

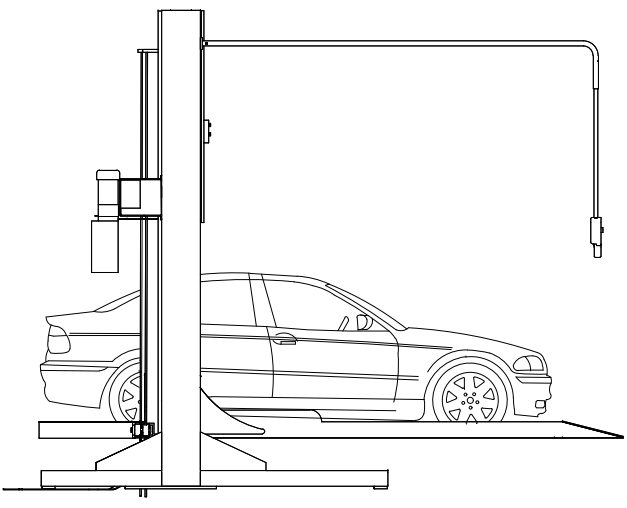

VISTA LATERAL

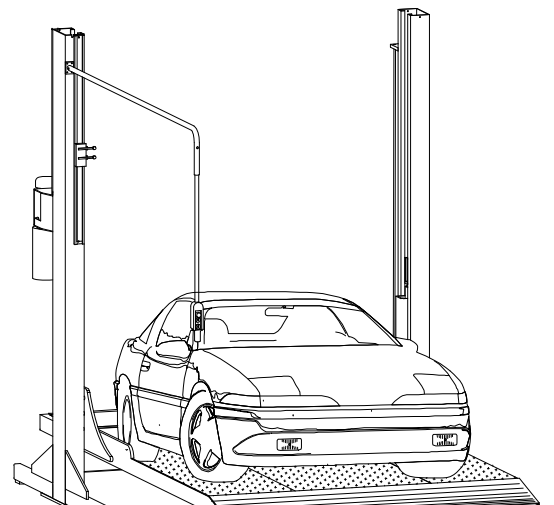

VISTA ISOMETRICO

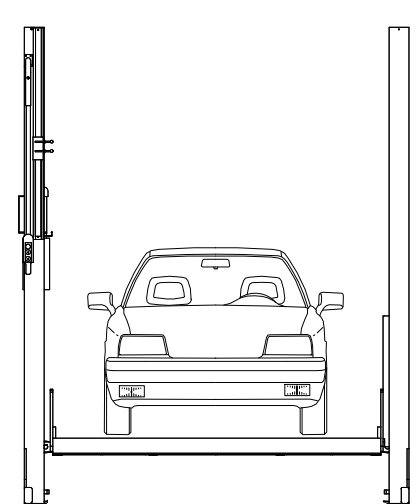

VISTA FRONTAL

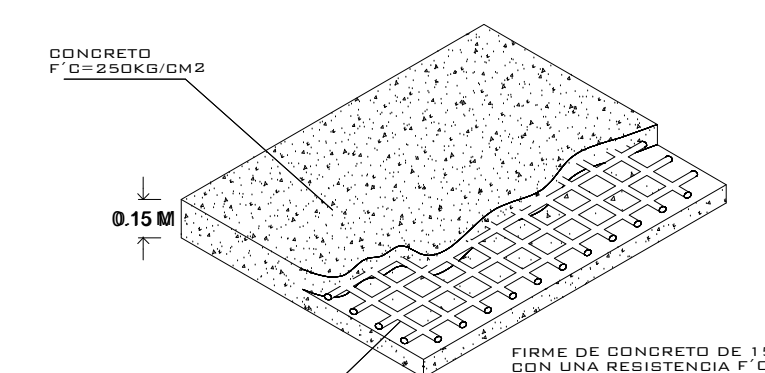

FIRME PARA ANCLAJE DE EQUIPOS
DETALLE

NOTA:
1.- ANCLAJE DE COLUMNAS A BASE DE TACAPES EXPANSIVO DE 25x25
2.- CANALIZACIÓN CONTACTO Y CUBIERTA DE HEDIO GIRO A PAÑO DE INICIO DE EQUIPO.
3.- FIRME DE CONCRETO DE 15CM CON UNA EXTENSIÓN 1'0" 230X1252 ANTES DE LA MALLA ELECTRODOLADA DE 6.4-10-10

PLANTA BAJA - Esc 1:75



AJUSTES 09-09-2021
SIMBOLOGIA

- RETIRO DE MUEBLE
- AJUSTE DE MURDOS
- CAMBIO DE MOBILIARIO
- CAMBIO DIMENSIONES COLUMNAS (ESTRUCTURAL)

PLANTA BAJA - Esc 1:75

N° DE CLIENTE:

NOMBRE:
CONSTRUCTORA AMP S.A. DE C.V.
LEVANTAMIENTO:
ING. IVAN RICARDO JURY

TR EVOLUTION (LIBRES)

CARACTERISTICAS DE EQUIPO:

- 5 RAMPAS TR EVOLUTION DE 2.10M X 3.75M CON UN RESGUARDO DE 1.00M

No. PLANO:

A-01

S
P

ALTURA DE LEVANTE:
1.80M

09/2021

1.- SE TENDRÁ QUE REALIZAR EL LEVANTAMIENTO EN FÍSICO PARA PODER CONFIRMAR LA PRESENTE PROPUESTA.
2.- ESTE PLANO DEBE DE TENER EL VO. BO. POR PARTE DEL CLIENTE EN EL CUAL AVALA EL SEMBRADO DE EQUIPOS.