

TELEFONOS DE MEXICO S.A.B. DE C.V.
 Parque Vía 198, Col. Cuauhtémoc
 C.P. 06500 Ciudad de México
 RFC: TME840315-KT6 21-DIC-2023 DV 9

FERSOB TALLER SEPTENTRIONAL

CLL TABASCO 311
 VALLADOLID Y MEDELLIN
 ROMA NORTE
 CUAUHTEMOC, CIUDAD DE MEXICO
 C.P. 06700-CR -06401



PV

RFC: FTS190426NV9

Total a Pagar: **\$ 389.00**

Pagar antes de: 13-ENE-2024

Mes de Facturación: Diciembre

Teléfono: **559155 7619**

Factura No.: 110123120045497

Su estado de cuenta puede ser pagado en cualquier centro de cobro indicado al reverso de este recibo.

**Sumar diversión
 a tu Paquete,
 cuesta menos.**

Por solo **\$90** adicionales al mes
NETFLIX con anuncios en
 2 pantallas en **full HD**

Ágrégalo a tu Paquete Ininitium en telmex.com, en el 800 123 2222 o en Centros de Atención Telmex
Netflix es un servicio pagado por suscripción. Términos, condiciones y velocidades promedio de descarga en telmex.com/infinitiumoferta. Vigencia al 31 de enero de 2024

Resumen del Estado de Cuenta

Saldo Anterior		389.00
Cargos del Mes		+ 388.99
Su Pago Gracias	13-Dic-23	- 389.00
Cargo por Redondeo		+ 0.62
Crédito por Redondeo*		- 0.61
Saldo al Corte		\$ 389.00

(trescientos ochenta y nueve pesos 00/100 M.N.)

*La diferencia de Centavos aplicará en su próximo Estado de Cuenta.

Cargos del Mes

Servicios de Telecomunicaciones	328.44
IEPS 3%	6.90
IVA 16%	53.65
Total	\$ 388.99

Atención a Clientes: **800 123 2222**

Paga tu recibo fácil y rápido en

telmex.com/mitelmex

Paga tu Recibo Telmex con

Claro-PAY

Realiza tus pagos estés donde estés **sin comisiones** al pagar en la app.



Descárgala en:



Teléfono: 559155 7619

Mes de Facturación: Diciembre

Pagar antes de: 13-ENE-2024

DV 9

Total a Pagar por Servicios de
 Telecomunicaciones de
 Telmex y otros Servicios

\$ 389.00



55915576190000389007

2023-12-23 T 03:18:06

Folio Fiscal: fc28c203-7b4a-4ed9-84fe-edef6d7a1eff

Datos fiscales de su factura

Fecha y Hora de Certificación: 2023-12-23T11:58:02

Sello Digital del Emisor

Ob0oHa9wSM+nB+sQoBSfoMmCWEh60vanlp7dTAqVqGxYyZfnBf1ruHlRyH1U1KWwrmPJ.RvcJpbcYnWaQVKy491AxnPGCP12/71T7CukSuxU3Nndlf8JYegqwckjthf+JkF4btu0UYaBC/RM9gc2w9ZUokNC09hpd/ByPFXgezCgJkAdpVgZRZwcpolKB2Sp1ksSBtW3k+2QMuu4G6w5VYOxp4C96Kpoe1xdtWKH8FtyCsuBbXEOG7EQYYFG5pETsR5cdwJH4kwnkzEy3LTXMkyREoaCVjpBkJDey6f07UCIvqFS hcmYc1gZujUKAMRy61rx1Jg/AtBWDRKXYQ==



Cadena Original del complemento de Certificación del SAT

||1.1|fc28c203-7b4a-4ed9-84fe-edef6d7a1eff|2023-12-23T11:58:02|Ob0oHa9wSM+nB+sQoBSfoMmCWEh60vanlp7dTAqVqGxYyZfnBf1ruHlRyH1U1KWwrmPJ.RvcJpbcYnWaQVKy491AxnPGCP12/71T7CukSuxU3Nndlf8JYegqwckjthf+JkF4btu0UYaBC/RM9gc2w9ZUokNC09hpd/ByPFXgezCgJkAdpVgZRZwcpolKB2Sp1ksSBtW3k+2QMuu4G6w5VYOxp4C96Kpoe1xdtWKH8FtyCsuBbXEOG7EQYYFG5pETsR5cdwJH4kwnkzEy3LTXMkyREoaCVjpBkJDey6f07UCIvqFS hcmYc1gZujUKAMRy61rx1Jg/AtBWDRKXYQ==|00001000000508680418|]

Sello digital del SAT

NibQK1D4UbvMiseilrJ0LVB6dq05BFVSI2+v4PzMDKXGzY8boLOQM6mOJwe0OZdS0qN5DHFNgHn2TwFz0NYZhz3+JU1EFA3Df7aCefdf1QrrMgQyy12DOW0PUGHral1e4GKtOyl+0iOITGdzIPVH4Zwgn0XJ5WVOdE8KjqV7sYd0BaAawADOKS/AbqP2a8UDjvCZY6TN6TgNq17r960s5oMTYubJPUiPHF8ZOK6bTZvc2e4d4h0TehPregQWUTUOeOshyFcrO29TVarngsXxliBfMorc+VuyIqvaWv9CGKqctOq34mwD2NLkTUEd9CVZB7hxxwW8b7wEmlqPbQ==

Serie del Certificado del CSD

000010000005086121124

Serie del Certificado del SAT

00001000000508680418

Forma de pago: 99 - Por Definir

Este documento es una representación impresa de un CFDI

Régimen Fiscal Receptor: 601 General de Ley Personas Morales

Uso de CFDI: G03 GASTOS EN GENERAL

CP Receptor 06700

Estado de Cuenta

Concepto	Saldo Anterior	Cargo por Redondeo	Cargos del Mes	Pagos y Abonos	Crédito por Redondeo	Saldo al Corte
SERVICIOS DE TELECOMUNICACIONES TELMEX	\$ 389.00	0.62	388.99	389.00	-0.61	389.00
Totales	\$ 389.00	0.62	388.99	389.00	-0.61	389.00

(trescientos ochenta y nueve pesos 00/100 M.N.) Impuestos Incluidos

*La diferencia de centavos aplicará en su próximo estado de cuenta.

*El pago de \$ 389.00 le permite cubrir el saldo por sus Servicios de Telecomunicaciones de Telmex. El pago de \$ 389.00 le permite disfrutar de los servicios y productos de Telmex y de otros proveedores, así como disponer de una línea de crédito para compras a plazos en su Tienda Telmex.

*Los pagos parciales se abonarán al concepto de Servicios Telecomunicaciones hasta cubrir el importe señalado en la cuenta del cliente, posteriormente se aplicará a Tiendas Telmex y el remanente de forma proporcional al saldo que muestre cada una de las compañías en el Estado de Cuenta.

Servicios de Telecomunicaciones



La mejor Red de Fibra Óptica y el mejor entretenimiento

Planes y Paquetes

Descripción	Importe
PAQUETE 389	328.44
Total sin impuestos	\$ 328.44

*Incluye: Renta de la línea, Infinitum, minutos a celular ilimitados, llamadas locales ilimitadas, minutos LDI y LDM ilimitados, Servicios Digitales, las mejores tarifas Lada.

Claro Video

Fecha	Proveedor / Descripción	Importe
Dic-22-2023	ACO08 / CLARO VIDEO SUSCRIPCIÓN	- 115.00
Sep-10-2021	ACO08 / CLARO VIDEO SUSCRIPCIÓN	115.00
Total		\$ 0.00

La unidad de medida para todos los conceptos facturados es: E48 SERVICIO.

Método de pago: PPD- Pago en Parcialidades o Diferido. El pago de esta factura no libera al cliente de adeudos anteriores o de consumos no incluidos en la misma. Los títulos de crédito dados en pago por el suscriptor, en los casos autorizados, serán recibidos bajo la condición "salvo buen cobro". Con base en el Artículo de la Ley General de Títulos y Operaciones de Crédito, TELEFONOS DE MEXICO S.A.B. DE C.V. cobra el 20% de indemnización por concepto de Cheques Devueltos.

Lugar de expedición: 06500 Ciudad de México

Régimen Fiscal: 601 Régimen General de Ley Personas Morales.

Pague esta factura en cualquier sucursal de los siguientes bancos y establecimientos más cercanos de su localidad.

BANCOS	CI BANCO	ESTABLECIMIENTOS	MIX UP	WALMART
AFIRME	FIN COMUN	BODEGA AURRERA	OXOXO ***	7-ELEVEN ***
BAJO	HSBC	CASAS LEY	AKINET	
BANAMEX	INBURSA	CHEDRAUI	PAGATODO	
BANCOPPEL	INTERACCIONES	CITY CLUB	SAMS	
BANJERCITO	IXE	CITY MARKET	SANBORNS	
BANCA MIFEL	BANCO MULTIVA	COMERCIAL MEXICANA	SEARS	
BANORTE	SCOTIABANK	CONEXIA	S-MART ***	
BANREGIO	SANTANDER	COPPEL	SUBURBIA	
BANSEFI	BANCO AZTECA ***	FAMSA	TELECOMM-TELEGRAFOS	
BBVA BANCOMER		FRESKO	TODO EN XCD ***	

*** 24 HORAS Y DIAS FESTIVOS



Servicios facturados y/o cobrados por cuenta y orden de:

Clave	Proveedor	RFC	Régimen Fiscal	Dirección Fiscal
AC008	AMX CONTENIDO	AC0080407868	601 General de Ley Personas Morales	LAGO ZURICH EDIF. PRESA FALCON, 245, PISO 15, 16, AMPLIACION GRANADA, MIGUEL HIDALGO, MIGUEL HIDALGO, CIUDAD DE MEXICO, MEXICO, C.P. 11529 Atención al Cliente 8002529999

Servicio Local



Llamadas

	Cantidad	Periodo
Llamadas realizadas	3	Nov 1 - Nov 30
Llamadas incluidas en la renta mensual	- 100	
Llamadas por pagar	0	
Tarifa	x 1.48	
Total sin impuestos	\$ 0.00	

"Visite telmex.com/mitelmex y encuentre sin costo como parte de su factura, el desglose de llamadas recibidas y realizadas, la fecha y hora, así como la duración de las mismas"

Seguridad e información



Descripción	Importe
Detalle de llamadas entrantes y salientes	0.00
Acceso a Mi Telmex (información en línea)	0.00
Total sin impuestos	\$ 0.00

Resumen de las 3 llamadas salientes

A NUMEROS LOCALES

Número	Llamadas
555211 3088	1

A NUMEROS CELULARES

Número	Llamadas
551333 1105	2

Detalle de llamadas salientes

NUMEROS LOCALES

Fecha	Hora	Teléfono	Minutos
Nov-28	14:06	555211 3088	5

Celulares



Descripción	Importe
LLAMADAS A CELULAR "EL QUE LLAMA PAGA"	0.00
Total sin impuestos	\$ 0.00

Detalle de 2 Llamadas a celular

Fecha	Hora	Teléfono	Minutos	Importe	Fecha	Hora	Teléfono	Minutos	Importe
Nov-14	09:49	551333 1105	3	0.00	Nov-22	09:07	551333 1105	2	0.00
				Total sin impuestos					\$ 0.00

Las llamadas con importe \$0.00 corresponden a minutos de su Paquete Telmex.

Pagar tu Recibo Telmex es muy fácil.

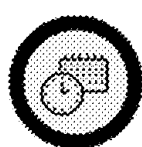

Olvídate de fechas y ahorra tiempo al **domiciliar** el pago de tu Recibo a tu tarjeta de crédito o débito.

Además, ponemos a tu disposición
nuestros **Canales Digitales:**

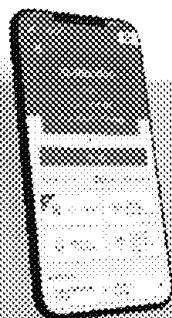

App Telmex

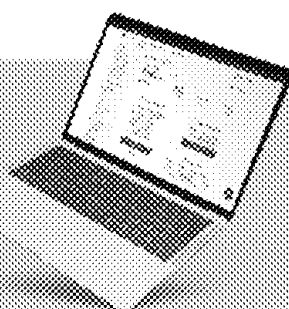

Mi Telmex



Claro Pay

O si lo prefieres, hazlo llamando al **800 123 2222**
o en tu **Centro de Atención Telmex** más cercano.