

DESCRIPCIÓN

X1- ALTURA 2º ESTACIÓN

X2- PUERTA ACCESO: A1.- 2.00M

X3- ALTURA DE COLUMNAS DEL EQUIPO

DESCRIPCIÓN DE EQUIPO

X11- COLOR ESTRUCTURA NEGRA
PANELES ACERO INOXIDABLE

X12- ACABADOS LAMINA PERFORADA

X13- CABINA DESARMADA

X14- COLUMNAS COMPLETAS

INCLUYE BOTONERA DE 2
ALOJAMIENTOS CON DISPLAY Y PARO
DE EMERGENCIA
CHAPA MAGNÉTICA EN CABINA

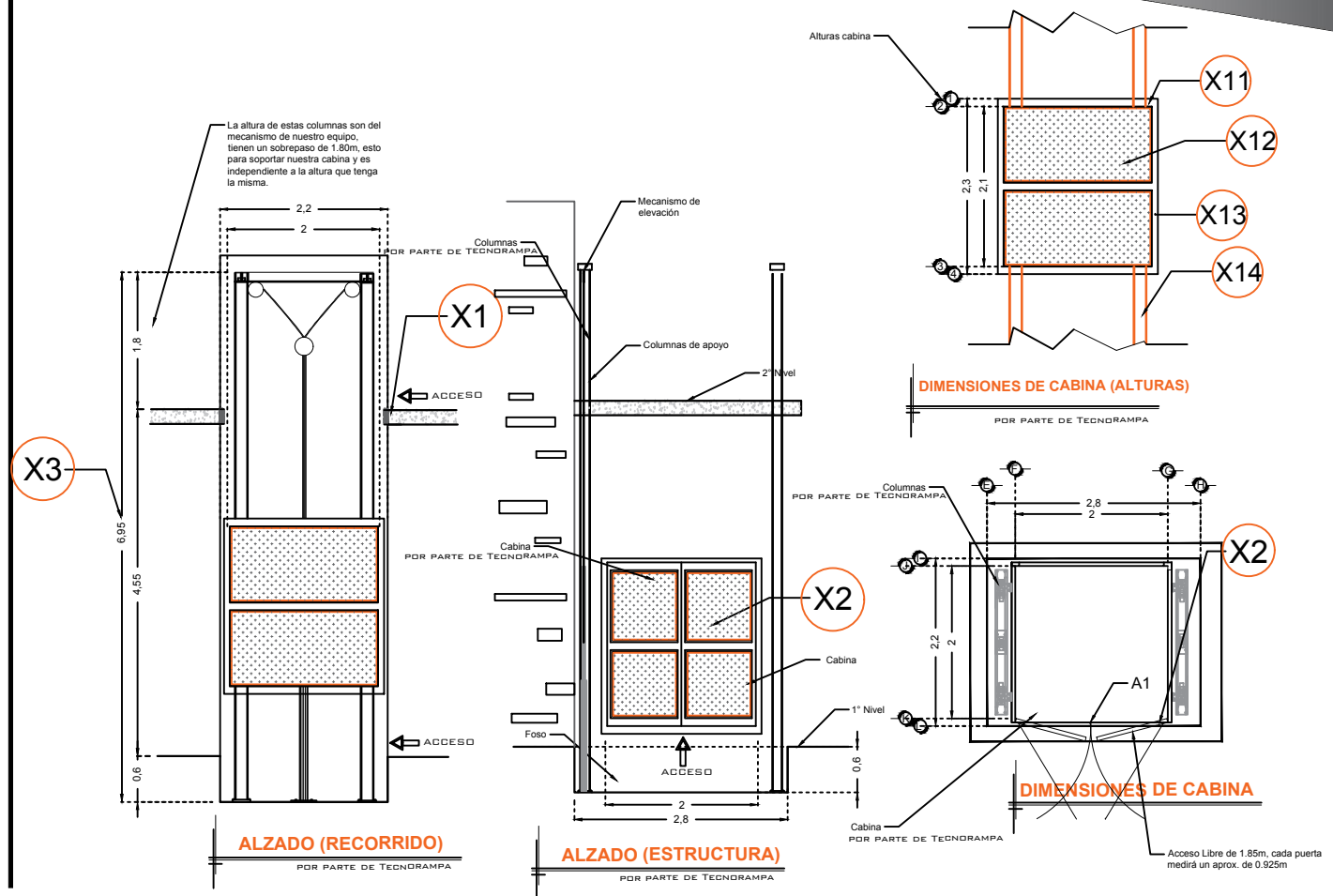

RAZON SOCIAL: **NUEVA ELEKTRA DEL MILENIO**

ELEVADOR : **CARGA**

LEVANTAMIENTO:
Arq. Mariana M. Olvera

FIRMA:

N. DE CLIENTE:

NOMBRE:
Elektra

TIPO: **SEMICOMPLETA**

CARGA:
2000 KG UH : **10 HP**

UBICACIÓN:

ELEVACION: **4.55 MTS**

No. DE NIVELES: **2**

TUBERÍA: **GRUESA**

EQUIPO

NH-002-L