

Esquema de contacto y dirección de medida
 volutas para 220 volts en el diagrama sigue el
 modelo de los accesorios.

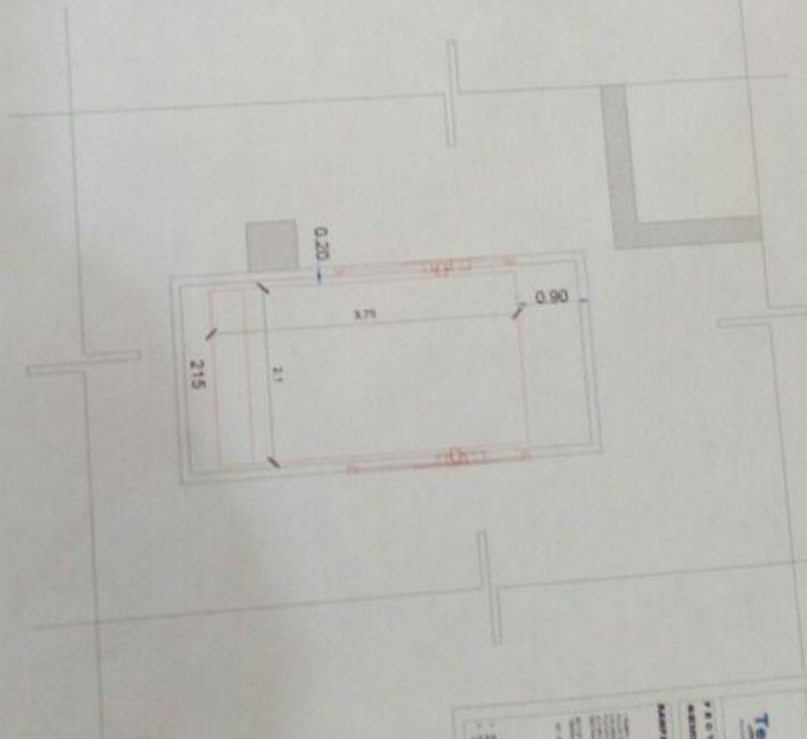

TechRampa

PROYECTO
 REFORMA DE RAMPAS

SEPTIEMBRE 2018

Sofía
 CATALIA ARREDON

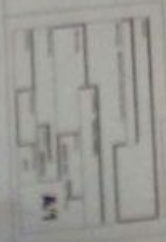

1. SE TENDRA QUE REUNIR EL LEYANAMIENTO EN FÍSICO
PARA PODER CONTINUAR LA PRESENTE PROPOSTA.
2. SE TENDRA QUE REUNIR EL LEYANAMIENTO EN FÍSICO
CON LA AYUDA DE UN EMPLEADO DE BOARDS

Natalia Arreguin
NATALIA ARREGUIN

PROFESOR
PROFESOR MAESTRO EN INGENIERIA DE SISTEMAS
PROFESOR TECNICO AUXILIAR
PROFESOR
MAYO 2014
NO. 12345