

DESCRIPCIÓN

- Y1-** ANCHO DEL FOSO SERÁ DE 1.50 M
- Y2-** FONDO DEL FOSO SERÁ DE 1.65M
- Y3-** OBRA CIVIL PARA EL ANCLAJE DEL EQUIPO
- Y4-** MALLA ELECTROSOLDADA DE 6.6.10.10 DESPUÉS DE LOS 10CM
- Y5-** FIRME DE CONCRETO CON UNA RESISTENCIA DE $f'c=250\text{KG}/\text{CM}^2$
- Y6-** MECANISMO DEL ELEVADOR
- Y7-** AREA DEL ELEVADOR

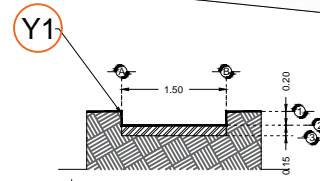

FOSO VISTA FRONTAL

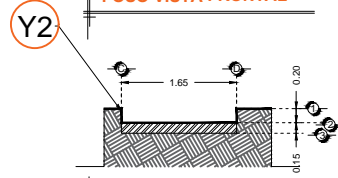

FOSO VISTA LATERAL

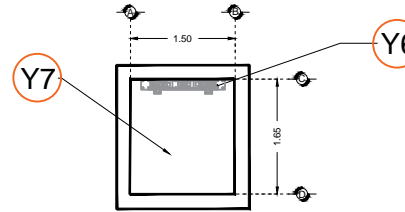

FOSO VISTA PLANTA

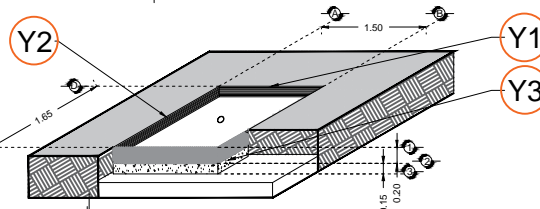

FOSO VISTA ISOMETRICO

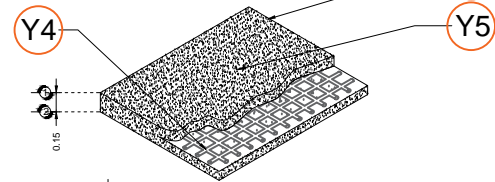

ARMADO DE FIRME

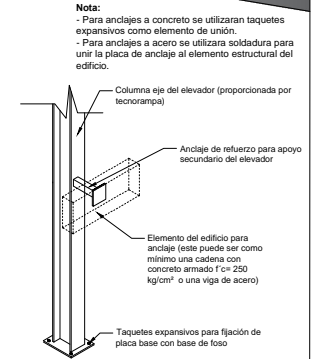

ANCLAJES DEL EQUIPO

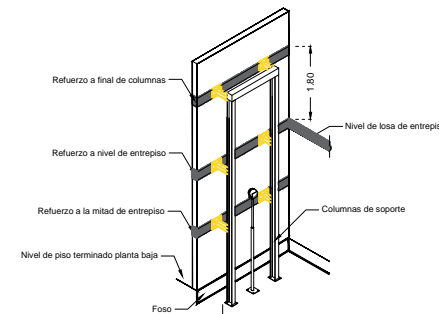

REQUERIMIENTOS DE REFUERZO

RAZON SOCIAL: INMOBILIARIA MERIDA S.A. DE C.V.

ELEVADOR : **DISCAPACITADOS**

LEVANTAMIENTO: FRANCISCO VILLA

FIRMA:

N. DE CLIENTE: 15597-4517

NOMBRE:

TIPO: **SEMICOMPLETA - HANDICAP 2**

CARGA: **KG** UH: **3 HP**

CDMX-001-E

UBICACIÓN: MERIDA No. 255 COL. ROMA DEL. CUAUHTEMOC, CDMX

ELEVACION: **7.87 MTS** No. DE NIVELES: **3**

TUBERÍA: DELGADA

OBRA CIVIL