

**DESCRIPCIÓN**

- Y1-** ANCHO DEL FOSO SERÁ DE 3.30M
- Y2-** FONDO DEL FOSO SERÁ DE 5.90M
- Y3-** OBRA CIVIL PARA EL ANCLAJE DEL EQUIPO
- Y4-** MALLA ELECTROSOLDADA DE 6.6.10.10 DESPUÉS DE LOS 10CM
- Y5-** FIRME DE CONCRETO CON UNA RESISTENCIA DE  $F'c=250\text{KG}/\text{CM}^2$
- Y6-** MECANISMO DEL ELEVADOR
- Y7-** AREA DEL ELEVADOR

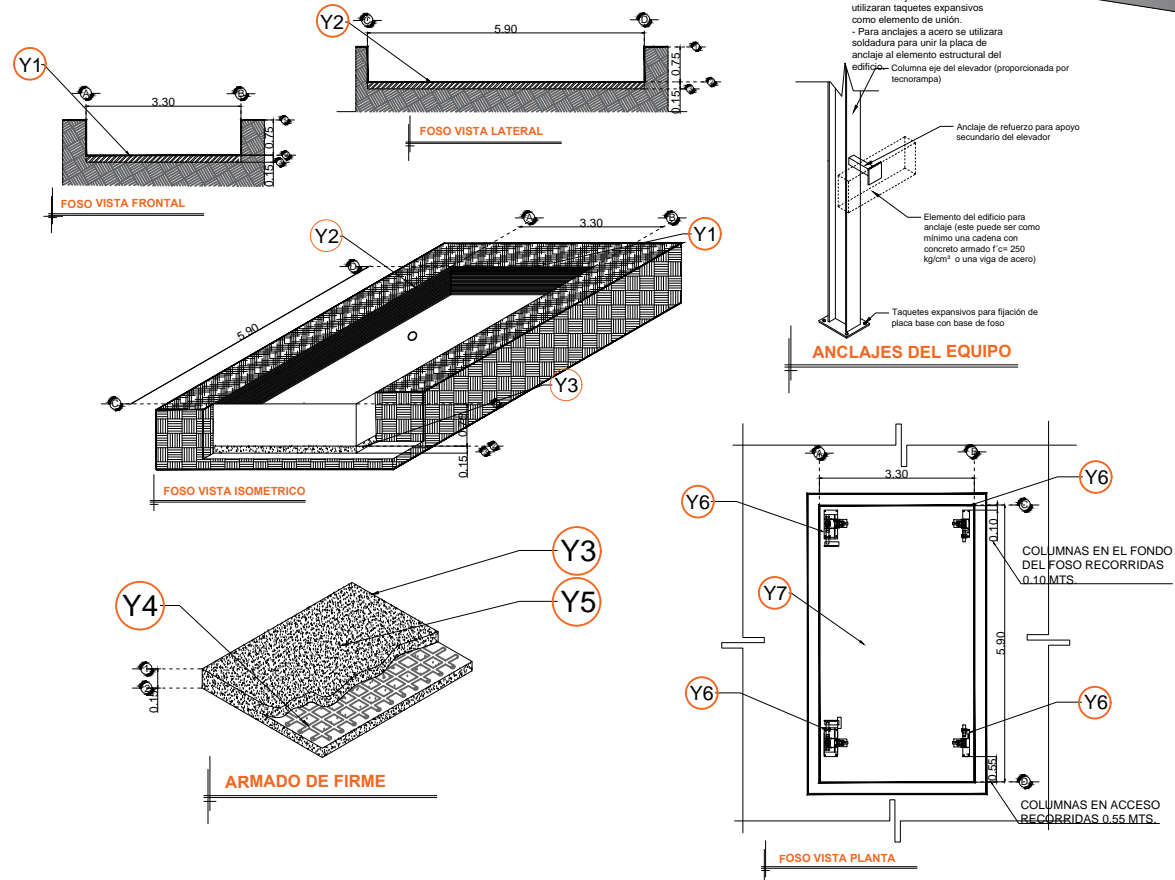

**Nota:**  
 - Para anclajes a concreto se utilizarán taquetes expansivos como elemento de unión.  
 - Para anclajes a acero se utilizará soldadura para unir la placa de anclaje al elemento estructural del edificio - Columna eje del elevador (proporcionada por TecnoRampa)

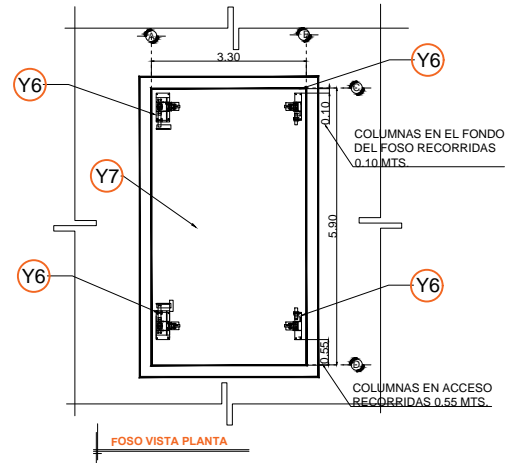

RAZON SOCIAL: GUSTAVO KURI

ELEVADOR : AUTOS

LEVANTAMIENTO: LUIS FRANCISCO VILLA

FIRMA:

N. DE CLIENTE: 18820-8375

NOMBRE:

TIPO: PLATAFORMA

CARGA: 3500 KG UH: 10 HP

**CDMX-001-E**