

UNIDAD HIDRÁULICA

PARA EL FUNCIONAMIENTO DEL ELEVADOR ES NECESARIA UNA UNIDAD HIDRÁULICA, LA CUAL NO ESTÁ CONTEMPLADA DENTRO DEL CLARO DEL ELEVADOR, SE LE DA LA OPCIÓN AL CLIENTE QUE DECIDA EL LUGAR DE LA UNIDAD. SE REQUIERE COLOCAR UN NICHOS PARA ALOJAR LA UNIDAD HIDRÁULICA Y EL CONTROL ELÉCTRICO TENIENDO UN ACCESO PARA SU MANTENIMIENTO.

LA UNIDAD HIDRÁULICA Y CONTROL ELÉCTRICO DEBERÁN SER INSTALADOS Y UBICARSE EN UN LUGAR LIBRE DE POLVO, LÍQUIDOS E INCENDIAS DEL TIEMPO, EVITANDO QUE SE CONTAMINE EL AGENTE Y SE PERDA LA GARANTÍA DEL EQUIPO.

EL RECORRIDO DEL TUBING NO DEBE SER MAYOR A 5.00M LINEALES

EL CLIENTE SUMINISTRA, INSTALA Y ENERGIZA CENTRO DE CARGA CON ALIMENTACIÓN TRIFÁSICA A 220V, CON NEUTRO Y TIERRA FÍSICA, E INTERRUPTOR TERMOMAGNÉTICO DE 3 X 50 AMP EXCLUSIVO PARA EL ELEVADOR, DEBERÁ COLOCARSE EN EL ÁREA DONDE SE UBIQUE LA UNIDAD HIDRÁULICA Y CONTROL ELÉCTRICO.

- CALIBRE DEL CABLE 8 AWG PARA DISTANCIAS HASTA DE 10.00M.
- CALIBRE 6 AWG PARA DISTANCIAS HASTA DE 15.00M.
- PARA DISTANCIAS MAYORES A 15.00M CONTEMPLAR EL CALCULO DE CORRIENTE PARA EVITAR CAIDA DE TENSION

DUCTO TOTALMENTE RECTO DE 3" PARA CANALIZACIÓN DE SISTEMA HIDRÁULICO.

POR SEGURIDAD NO DEBERÁ SER MANIPULADO POR PERSONAL NO AUTORIZADO.

AL HACER CASO OMISO DE LAS INDICACIONES YA DICTADAS Y TENGA ALGUNA FALLA EL EQUIPO, TECNORAMPA NO SE HARÁ RESPONSABLE DE ESTAS, ADEMÁS DE QUE EL AÑO DE GARANTÍA NO TENDRÍA COBERTURA PARA ESTOS DAÑOS.

DESCRIPCIÓN DE UNIDAD HIDRÁULICA	
UNIDAD HIDRÁULICA	10HP
ALIMENTACIÓN	220 VCA
NUMERO DE FASES	3
AMPERES DE CONSUMO	27
WATTS DE CONSUMO	7.4 KW
TIPO DE ACEITE	ISO 68

UNIDAD HIDRÁULICA 10 HP

NOTAS

- CANALIZADA POR TECNORAMPA

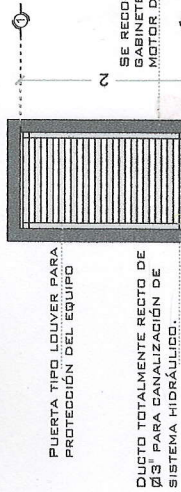

DESCRIPCIÓN DE UNIDAD HIDRÁULICA GABINETE (VISTA FRONTAL)

GABINETE PARA 10 HP

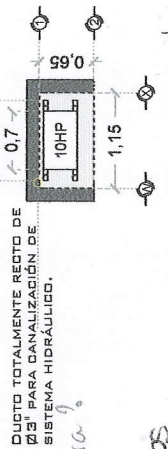

DESCRIPCIÓN DE UNIDAD HIDRÁULICA GABINETE (VISTA PLANTA)

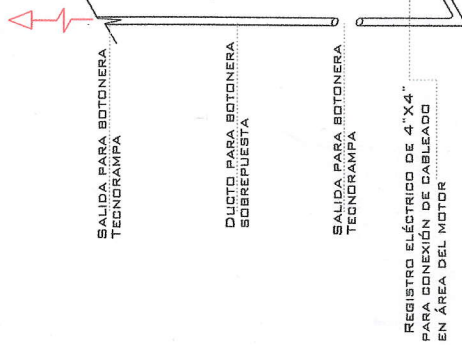

ESPECIFICACIONES ELÉCTRICAS

DE CLIENTE: 12600-10145

RAZON SOCIAL: IDEA DESARROLLOS- PENNSYLVANIA

NOMBRE: IDEA DESARROLLOS- PENNSYLVANIA

UBICACIÓN: CALLE PENNSYLVANIA #213, COL. NAPOLES CDMX

ELEVADOR: VOX EVOLUTION

ELEVACION: 6.75 MTS

Nº. DE NIVELES: 4

CARGA: 3500 KG

TUBERÍA: GRUESA

UH: 10 HP

VENDEDOR FIRMA: ARQ. EVELIN ALVARADO

[Handwritten Signature]
V.O.B. ALVARADO

FIRMA DEL CLIENTE:

REVISIÓN	FECHA	OBSERVACIÓN
0	17/02/2020	LIBERACION DE GUIA MECANICA
1	21/02/2020	DETALLE DE ALTURA LIBRE PARA COLUMNAS Y POLEAS

TecnoRampa

CDMX-003-L

ELECTROHIDRAULICO

LA DISTANCIA "B" SE CUBRIRÁ DE SER POSIBLE CON DUCTOS REALIZADOS CON TUBERÍA Y LA SALIDA EN EL FOSO SERÁ RECOMENDABLE UBICARLA DEL LADO DONDE SE ENCONTRAN LAS COLUMNAS Y EL RESTO DE LA ESTRUCTURA PARA QUE PUEDA INSTALAR ESTOS DUCTOS SE EMPLEARÁ UNA CANALIZACIÓN DIFERENTE QUE PROTEJA EL CABLEADO. EN CUALQUIERA DE LOS DOS CASOS ESTÁ SERÁ SUMINISTRADA POR PARTE DE TECNORAMPA Y LOS TRABAJOS PARA SU INSTALACIÓN LO HARÁ EL EQUIPO DE LA EMPRESA.

DESCRIPCIÓN DE EQUIPO

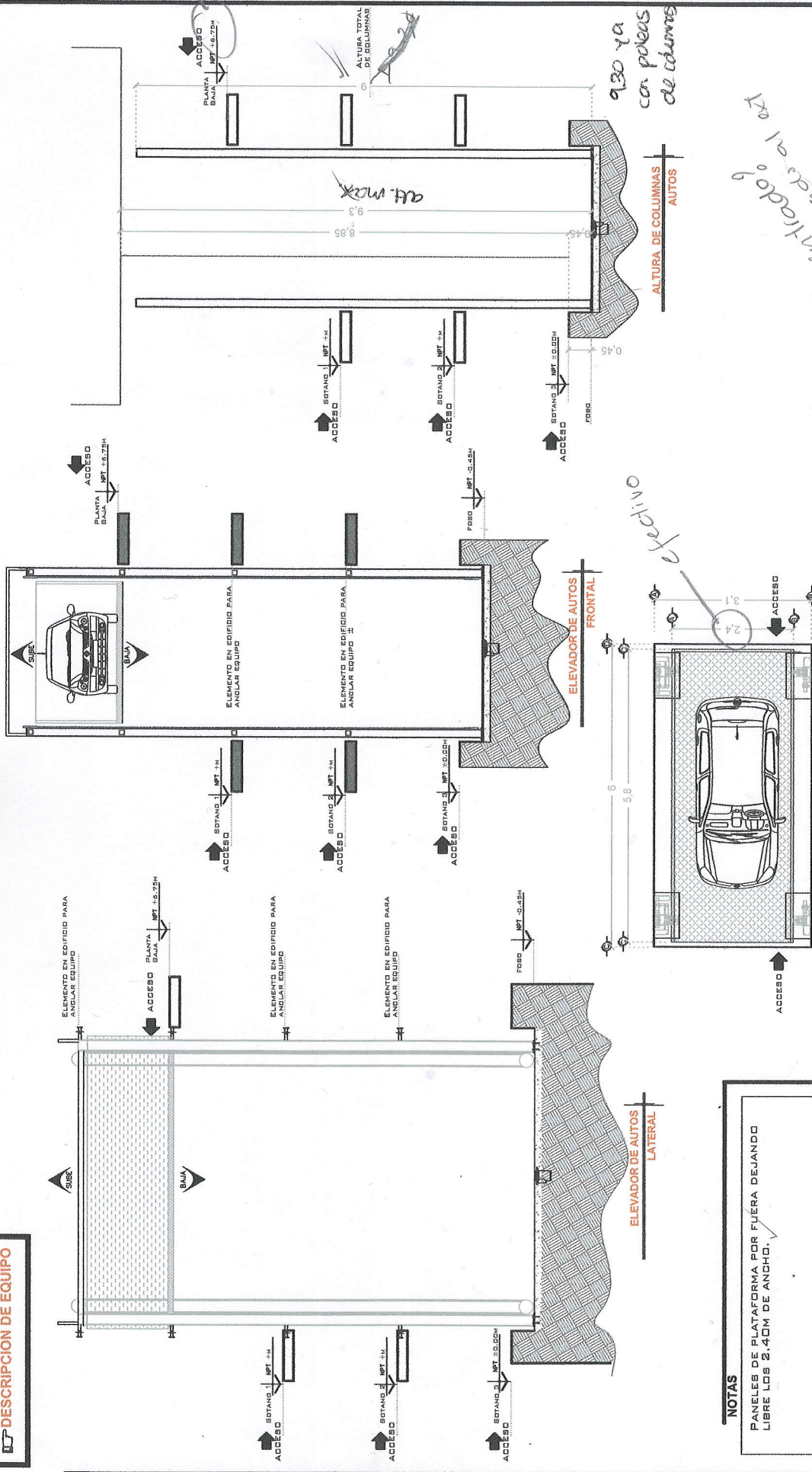

NOTAS
 PANELES DE PLATAFORMA POR FUERA DEJANDO LIBRE LOS 2.40M DE ANCHO.

TecnoRampa
CDMX-002-L
EQUIPO

REVISION	FECHA	OBSERVACION
0	17/02/2020	LIBERACION DE GUIA MECANICA
1	21/02/2020	DETALLE DE ALTURA LIBRE PARA COLUMNAS Y POLEAS

VENDEDOR FIRMA: ARQ. EVELIN ALVARADO
FIRMA DEL CLIENTE: *[Signature]*
 No. de. F.A.C. ITALIA

ELEVACION: 6.75 MTS
No. DE NIVELES: 4
CARGA: 3500 KG
TUBERIA: GRUESA
UH: 10 HP

DE CLIENTE: 12600-10145
RAZON SOCIAL: IDEA DESARROLLOS- PENNSYLVANIA
NOMBRE: IDEA DESARROLLOS- PENNSYLVANIA
UBICACION: CALLE PENNSYLVANIA #213, COL. NAPOLES CDMX
ELEVADOR: VOX EVOLUTION

ELEVADOR DE AUTOS PLANTA
 2^a de lado
 libras: 2.30

Cargando 100 kg

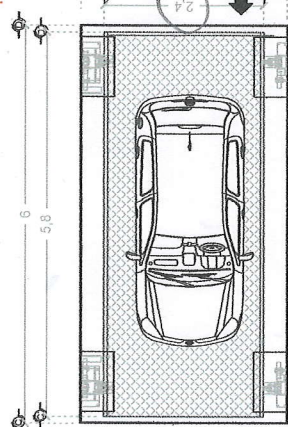

ALTURA DE COLUMNAS AUTOS

ELEVADOR DE AUTOS LATERAL

ELEVADOR DE AUTOS FRONTAL

at. max

9.30 ya con poleas de columnas

Cargando 100 kg

OBRA CIVIL

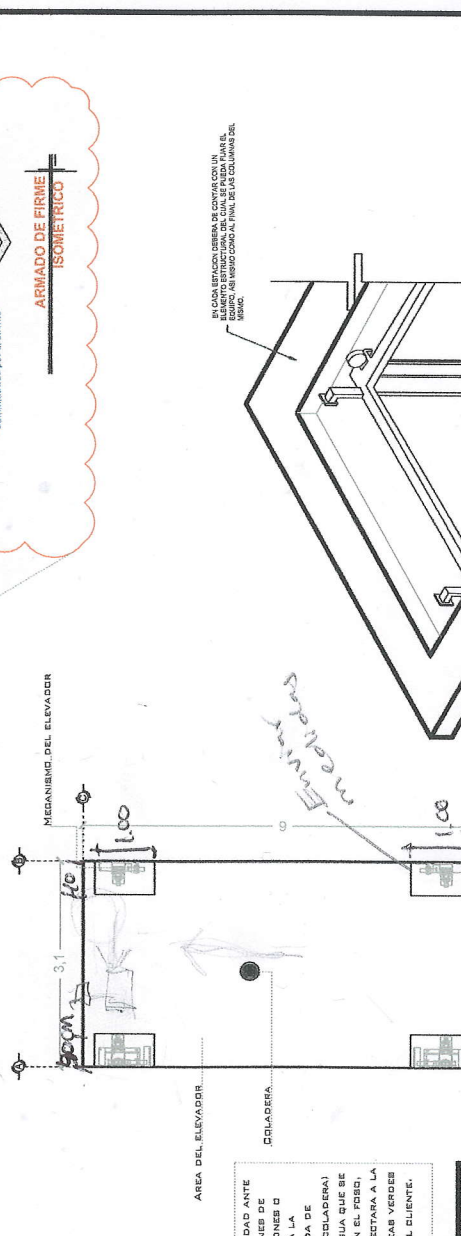
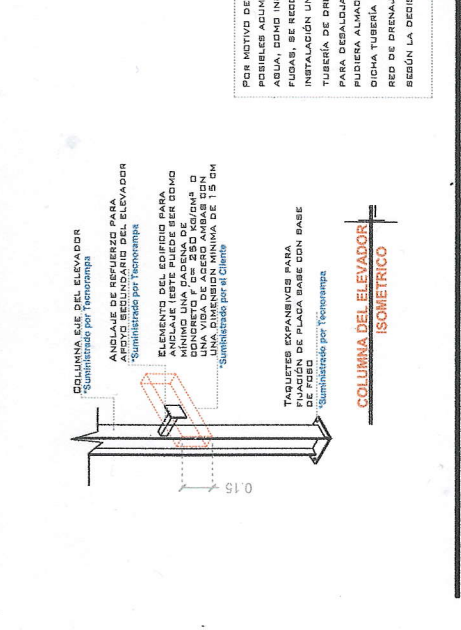
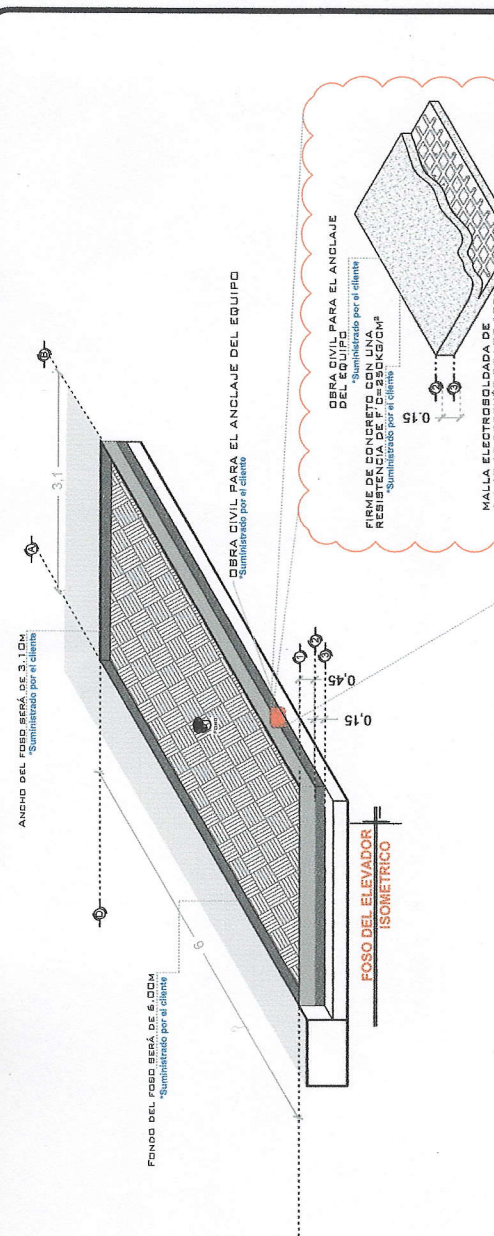
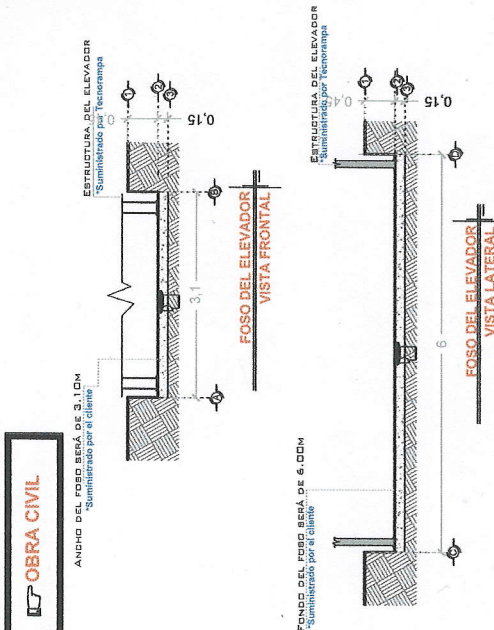

NOTAS
 LAS DIMENSIONES DE CLARO DE ELEVADOR DEBERÁN COINCIDIR CON LAS DIMENSIONES DE ENTREFIBRO Y DADA UNA DE LAS ESTACIONES, ESTANDO TODO A FLOJO Y NIVELADO.

OBRA CIVIL

DE CLIENTE: 12600-10145
 RAZON SOCIAL: IDEA DESARROLLOS- PENNSYLVANIA
 NOMBRE: IDEA DESARROLLOS- PENNSYLVANIA
 UBICACION: CALLE PENNSYLVANIA #213, COL. NAPOLES CDMX
 ELEVADOR: VOX EVOLUTION

ELEVACION: 6.75 MTS
 No. DE NIVELES: 4
 CARGA: 3500 KG
 TUBERIA: GRUESA
 UH: 10 HP

VENDEDOR FIRMA: ARQ. EVELIN ALVARADO
 FIRMA DEL CLIENTE: VOX PENNSYLVANIA

REVISION	FECHA	OBSERVACION
0	17/02/2020	LIBERACION DE GUIA MECANICA
1	21/02/2020	DETALLE DE ALTURA LIBRE PARA COLUMNAS Y POLEAS

TecnoRampa
CDMX-001-L
OBRA CIVIL

SEGURIDAD ASCENSORES

LOS MECANISMOS DE SEGURIDAD EN LOS ASCENSORES SON UNA PARTE FUNDAMENTAL DENTRO DE LA COLOCACIÓN Y LA PUESTA EN MARCHA DE NUESTROS EQUIPOS.

ASÍ CADA VEZ QUE SE UTILIZA UN ASCENSOR TOMA EN CUENTA A LOS SIGUIENTES PUNTOS BÁSICOS:

- NO SACAR MANOS, PIES CABEZA, NI NINGÚN OBJETO FUERA DEL ELEVADOR, CUANDO ESTE EN FUNCIÓN.
- NO OPERAR EL ELEVADOR CUANDO EXISTA FUGA DE FLUIDO HIDRÁULICO.
- RESPETAR LAS INDICACIONES SIN SOBREPASAR SU CAPACIDAD DE PESOS.
- NO OPERAR EL EQUIPO, SIN ANTES HABER SIDO ENTREGADO POR UN ESPECIALISTA DE TECNORAMPA.
- NO UTILIZAR JAMÁS EL ASCENSOR EN CASO DE INCENDIO.
- NO OPERAR EL ELEVADOR EN CASO DE QUE LOS CABLES DE ACERO SE ENCUENTREN DESHILADOS.

NOTAS

REQUISITOS DE INSTALACIÓN

EL FOSO ESTARÁ EN ÓPTIMAS CONDICIONES (NO ENCHARCAMIENTOS DENTRO DEL FOSO, ÁREA LIBRE DE CUALQUIER OBSTACULO O MATERIALES EN OBRA, LIBRE ACCESO PARA PODER TRANSPORTAR EL EQUIPO AL ÁREA DE INSTALACIÓN)

PARA LA INSTALACIÓN DEL ELEVADOR SE NECESITA TENER ENERGÍA A 220V PARA CONECTAR UNA MÁQUINA DE SOLDAR, A 2 FASES Y DEBERÁ DE TENER UNA CAPACIDAD DE CONSUMO DE 60 AMP. LIBRES. EN CASO DE NO TENER ESTA ALIMENTACIÓN NO SE PODRÁ INSTALAR EL ELEVADOR EN LA FECHA PACTADA.

Y SE DARÁ UNA NUEVA FECHA DE INSTALACIÓN DISPONIBLE, DE ACUERDO A NUESTRA PROGRAMACIÓN DE INSTALACIONES.

LA OBRA CIVIL REQUERIDA POR PARTE DE TECNORAMPA, TENDRÁ QUE ESTAR LISTA EN LA FECHA PACTADA PARA NO RETROGRAMAR LA INSTALACIÓN DEL EQUIPO.

CONSIDERAR EL ACCESO PARA NUESTROS EQUIPOS TECNORAMPA, YA QUE ESTOS VAN ARMADOS Y EN DADO CASO DE QUE NO EXISTA ESPACIO PARA PODER ACCESAR SIN INCONVENIENTES, COMENTAR ESTO CON SU VENDEDOR DESIGNADO Y ASÍ TOMAR LAS PRECAUCIONES NECESARIAS.

ESPECIFICACIONES DE EQUIPO

- COLOR DE LINEA - negro
- PLATAFORMA ARMADA
- COLUMNAS COMPLETAS

COMPONENTES ADICIONALES PARA EL EQUIPO

- BOTONERAS CANALIZADAS POR TECNORAMPA *Sobre tipo de ubicación**
- DISTANCIA ENTRE ELEVADOR Y UNIDAD HIDRÁULICA 5.00 M
- TORRETA SONORA Y BOTÓN DE PÁNICO (2 PZAS), UNA EN CADA PLATAFORMA PARA PODER ACCESAR SIN INCONVENIENTES EN ANCLAJE Y PANELES DE PLATAFORMA POR FUERA
- NOMENCLATURA EN BOTONERAS PE, S1, S2 Y S3

30 marzo → entrega equipo
→ puesta en marcha!

DE CLIENTE: 12600-10145

RAZON SOCIAL: IDEA DESARROLLOS- PENNSYLVANIA

NOMBRE: IDEA DESARROLLOS- PENNSYLVANIA
CALLE PENNSYLVANIA #213, COL. NAPOLES CDMX

UBICACIÓN: VOX EVOLUTION

ELEVACION: 6.75 MTS

No. DE NIVELES 4

CARGA: 3500 KG

TUBERÍA: GRUESA

UH: 10 HP

VENDEDOR FIRMA: ARQ. EVELIN ALVARADO

FIRMA DEL CLIENTE: No. Po. Argentina

REVISIÓN	FECHA	OBSERVACIÓN
0	17/02/2020	LIBERACION DE GUIA MECANICA
1	21/02/2020	DETALLE DE ALTURA LIBRE PARA COLUMNAS Y POLEAS

TecnoRampa

CDMX-004-L

EXTRAS