

DESCRIPCIÓN

X1- ALTURA 3° ESTACIÓN

X2- ACCESO:
 A1 - 2.00M

X3- ALTURA DE COLUMNAS DEL
 EQUIPO SIN PUERTA

DESCRIPCIÓN DE EQUIPO

X11- COLOR NEGRO CROMADO

X12- ACABADOS LAMINA PERFORADA

X13- CABINA DESARMADA

X14- COLUMNAS COMPLETAS

* SE CONSIDERAN PUERTAS EXTERIORES
 EN CADA ESTACIÓN

* LAS PUERTAS EXTERIORES TIENEN UNA
 DIMENSIÓN DE 2440MM X 2295MM
 CON MARCO, Y PUERTA DE 2338.4MM
 X 2244.2MM

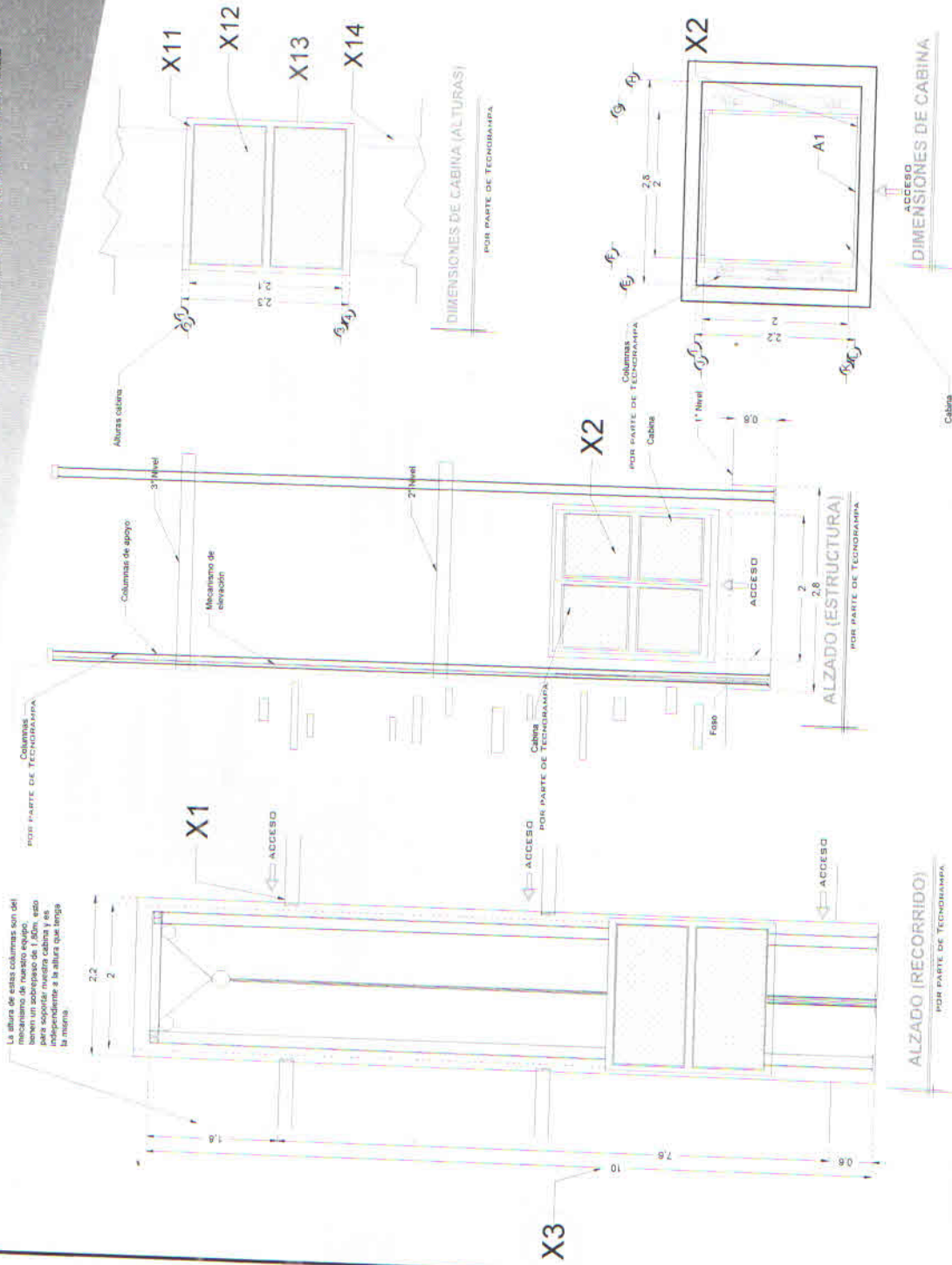

7/ febrero/2020

FIRMA:

LEVANTAMIENTO:
 Arq. Ricardo Rodriguez

CARGA:
 2000 KG UH: 10 HP

TUBERIA: GRUESA

EQUIPO

ELEVADOR: CARGA

TIPO: SEMICOMPLETA

ELEVACION: 7.60 MTS

No. DE NIVELES: 3

RAZON SOCIAL: ELEKTRA

N. DE CLIENTE: NOMBRE: Elektra

UBICACIÓN: Calle Eduardo Guerra #11 Col. Centro
 Tlaxianguitepec Puebla

EKT-002-L

DESCRIPCIÓN

W1- ALIMENTACIÓN TRIFÁSICA A 220 V, CON NEUTRO Y TIERRA FÍSICA, CON BREAK TERMOMAGNETICO DE PROTECCIÓN Y 50 AMP LIBRES DE CONSUMO

BOTONERA CON DISPLAY
MODELO NUEVO

BOTONERAS SOBREPUESTAS

-EN CASO DE QUE LO REQUIERA, TECNORAMPA PODRÁ REALIZAR LA CANALIZACIÓN DE LA BOTONERAS, PERO QUEDARA SOBREPUESTAS (PREVIA NOTIFICACIÓN DE QUE SE TENDRÁ QUE HACER).

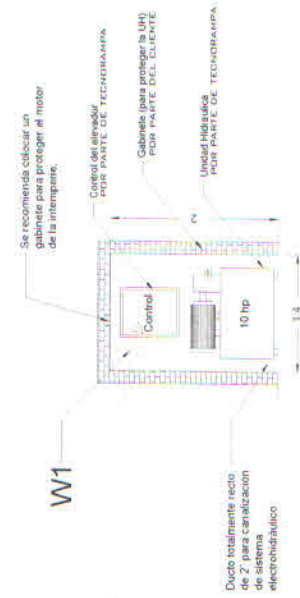

GABINETE UH

NOTA: LA UNIDAD HIDRÁULICA Y CONTROL DEBERÁ ESTAR A UNA DISTANCIA NO MAYOR A 5.00M, PREFERIBLEMENTE LA UBICACIÓN SERÁ A UN COSTADO DEL ELEVADOR

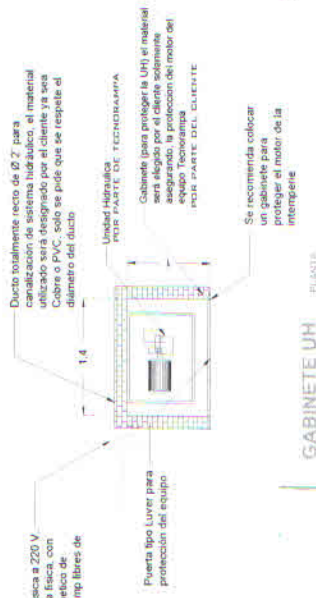

GABINETE UH



ARMADO DE FIRME PARA UNIDAD HIDRÁULICA

DESCRIPCIÓN DE UNIDAD HIDRÁULICA	
ALIMENTACION	220 VCA
NUMERO DE FASES	3
AMPERS DE CONSUMO	27.0000
WATTS DE CONSUMO	7.46 KW
TIPO DE ACEITE	ISO 68

UNIDAD HIDRÁULICA 10HP

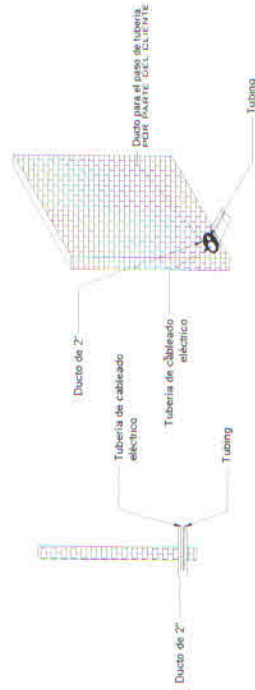

DUCTO DE 2" EN EL GABINETE

RAZON SOCIAL: ELEKTRA

N. DE CLIENTE:

NOMBRE:
Elektra

UBICACIÓN: Calle Eduardo Guerra #11 Col. Centro Tlatlaquitépec Puebla

ELEVADOR: CARGA

LEVANTAMIENTO:
Arq. Ricardo Rodríguez

TIPO:

SEMICOMPLETA

CARGA:
2000 KG

UH: 10 HP

ELEVACION: 7.60 MTS

Ng. DE NIVELES: 3

TUBERÍA: GRUESA

ELECTROHIDRAULICO

FIRMA:

[Signature]

7 febrero 2020

EKT-003-L

Isométrico Externo (1:13)

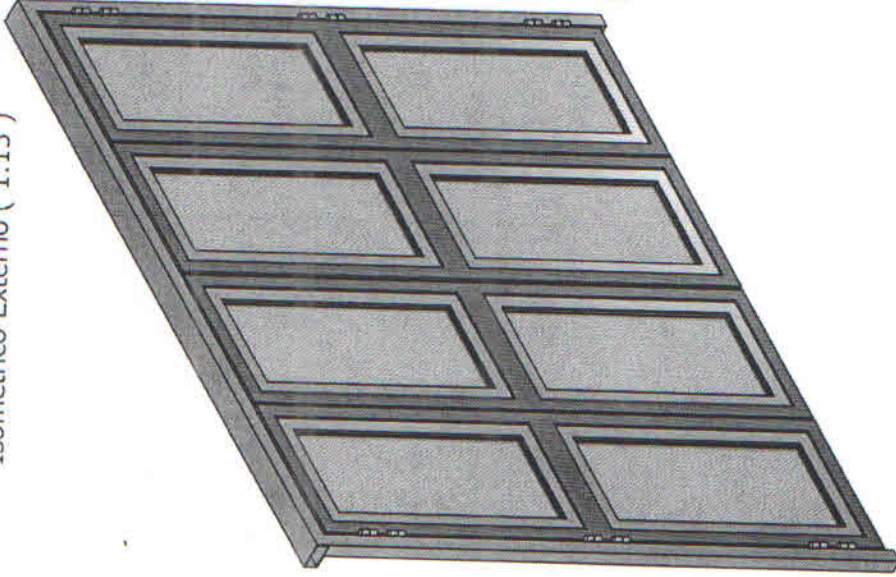

DESCRIPCIÓN

*SE CONSIDERAN PUERTAS EXTERIORES EN CADA ESTACIÓN

*LAS PUERTAS EXTERIORES TIENEN UNA DIMENSION DE 2440MM X 2295MM CON MARCO, Y PUERTA DE 2338.4MM X 2244.2MM. POR LO TANTO EL VANDO DEBERA DE SER ACOPLADO A LAS DIMENSIONES DE PUERTA.

Vista Interna (1:11) Identificación de Items

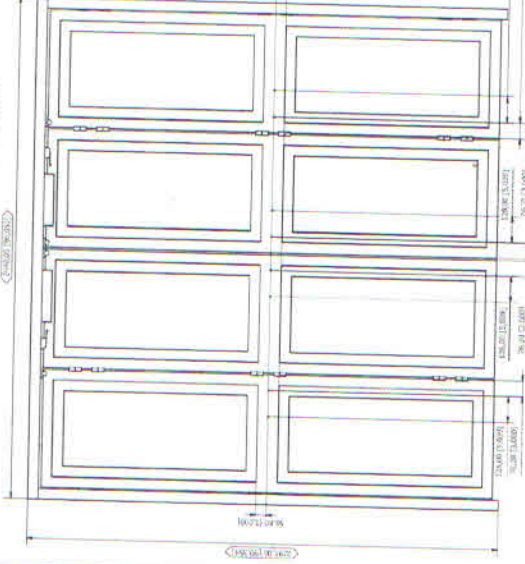

NOTAS:
 * Referencia específica de aljibe para ensamblaje de aljibe.
 * En el lado interior de las puertas, bajar bridas de aljibe con tapones clavados de aljibe.

RAZON SOCIAL:

N. DE CLIENTE:

NOMBRE:

UBICACIÓN: Calle Eduardo Guerra #11 Col. Centro Tlaxiahuacalpan Puebla

ELEVADOR:

CARGA

TIPO:

SEMICOMPLETA

ELEVACION:

7.60 MTS

No. DE NIVELES:

3

LEVANTAMIENTO:

Arg. Ricardo Rodriguez

CARGA:

2000 KG

UH: 10 HP

TUBERIA:

GRUESA

FIRMA:

PUERTAS

7 febrero 2020

EKT-004-L