

DIRECCION: AUTOPISTA MEXICO-QUERETARO KM 175+494 COLONIA EL SAUZ BAJO
TEL: 01 427 272 40 41

DESCRIPCION DEL EQUIPO:
ELEVADOR AUTOS - PLATAFORMA
CARGA 3500 KG
RECORRIDO: 3.20M
ESTACIONES: 2
UNIDAD HIDRAULICA: 10HP

VENDEDOR: ARQ. ANTONIO BENITEZ CRUZ
RAZÓN SOCIAL: ALFONSO BOURS SCHRAIDT
NO. DE CLIENTE: 25475
FECHA: 01/03/2022
FIRMA DE CONFORMIDAD DEL CLIENTE:

TIPO DE ALIMENTACION
BIFASICA 220 VAC
TUBERIA - DELGADA
BOTONERA:

CONDICIONES DE ENVIO DEL EQUIPO
CABINA: ARMADA
COLUMNAS: COMPLETAS
DIMENSIONES DE VANO:

COMPLEMENTOS
-DISTANCIA ENTRE ELEVADOR Y U.H. 4.00M
-BOTONERA CON SENSOR DE TARJETA PARA ACTIVACIÓN
-BIFASICA 220

COLOR DEL EQUIPO
PLATAFORMA: LINEA
COLUMNAS: LINEA

DESCRIPCIÓN DE UNIDAD HIDRAULICA 10HP	
ALIMENTACION	220 VCA
NUMERO DE FASES	2
AMPERS DE CONSUMO	40
WATSS DE CONSUMO	7.4 KW
TIPO DE ACEITE	ISO 68

TABLA DE CALIBRES	
CALIBRE	DISTANCIA
8 AWG	0-10M
6 AWG	11-15 M
- (CONTEMPLAR CALCULO)	16- EN ADELANTE

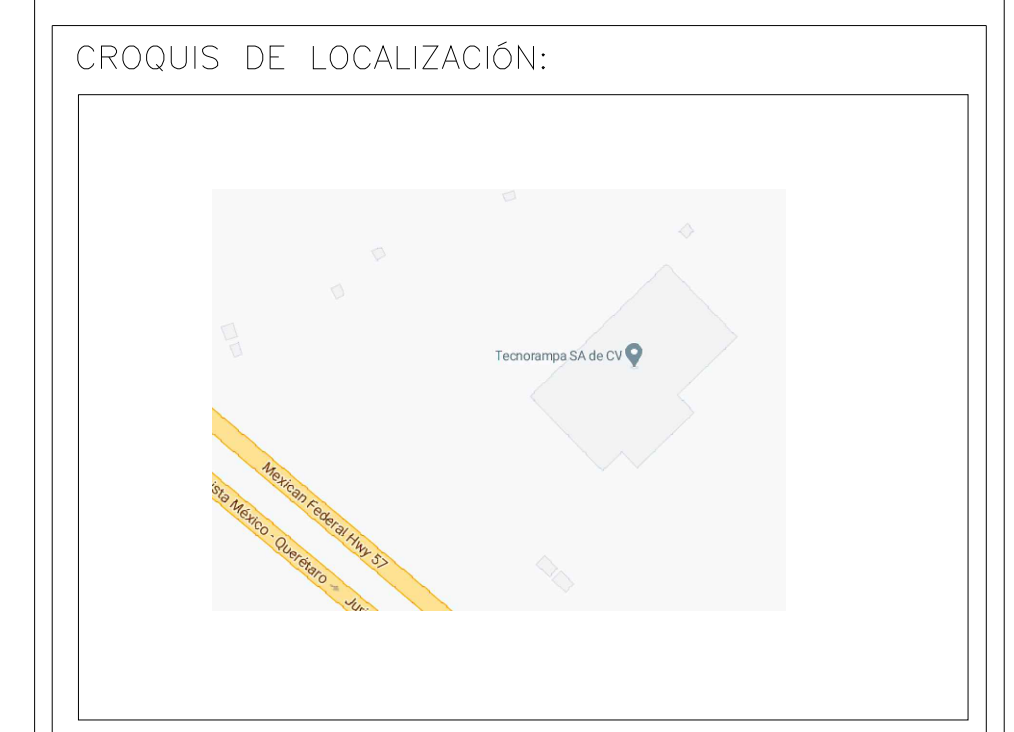

UBICACION
Carretera Federal México-Querétaro

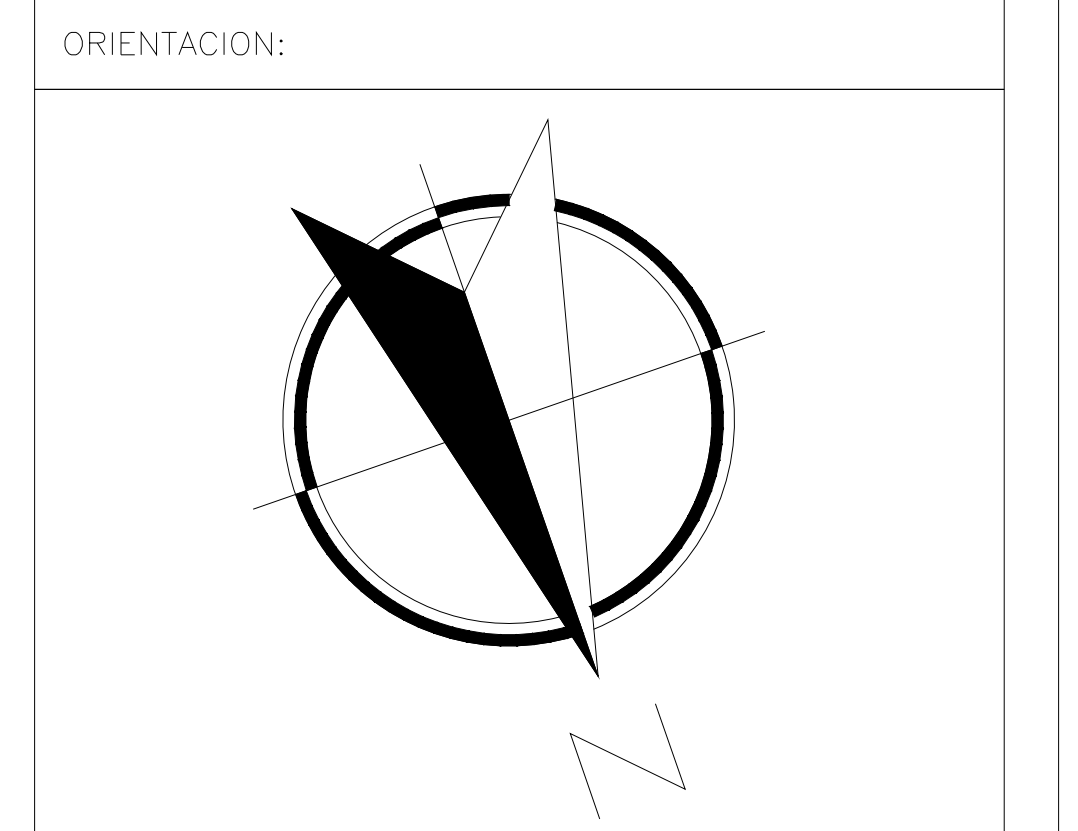

NOTAS GENERALES

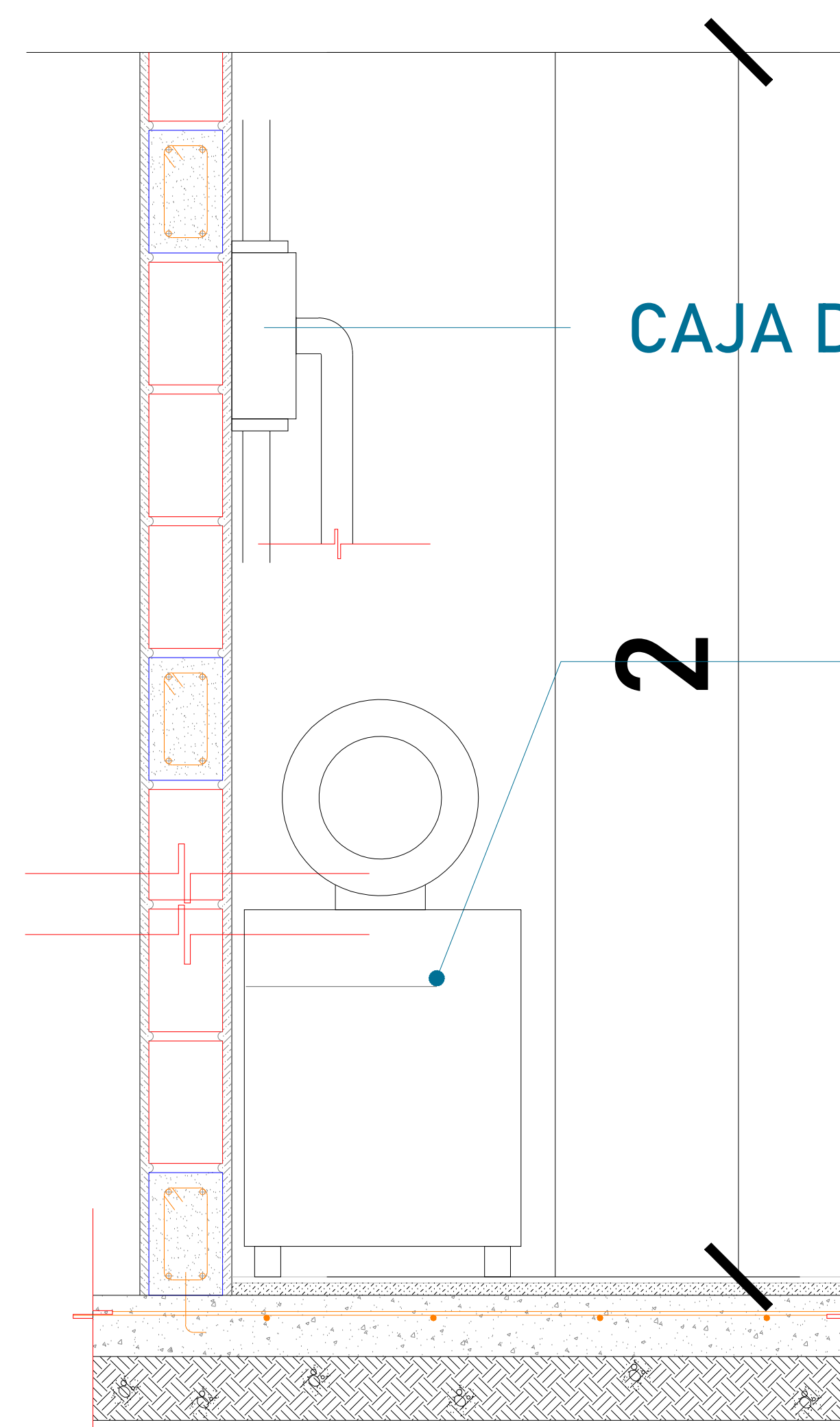
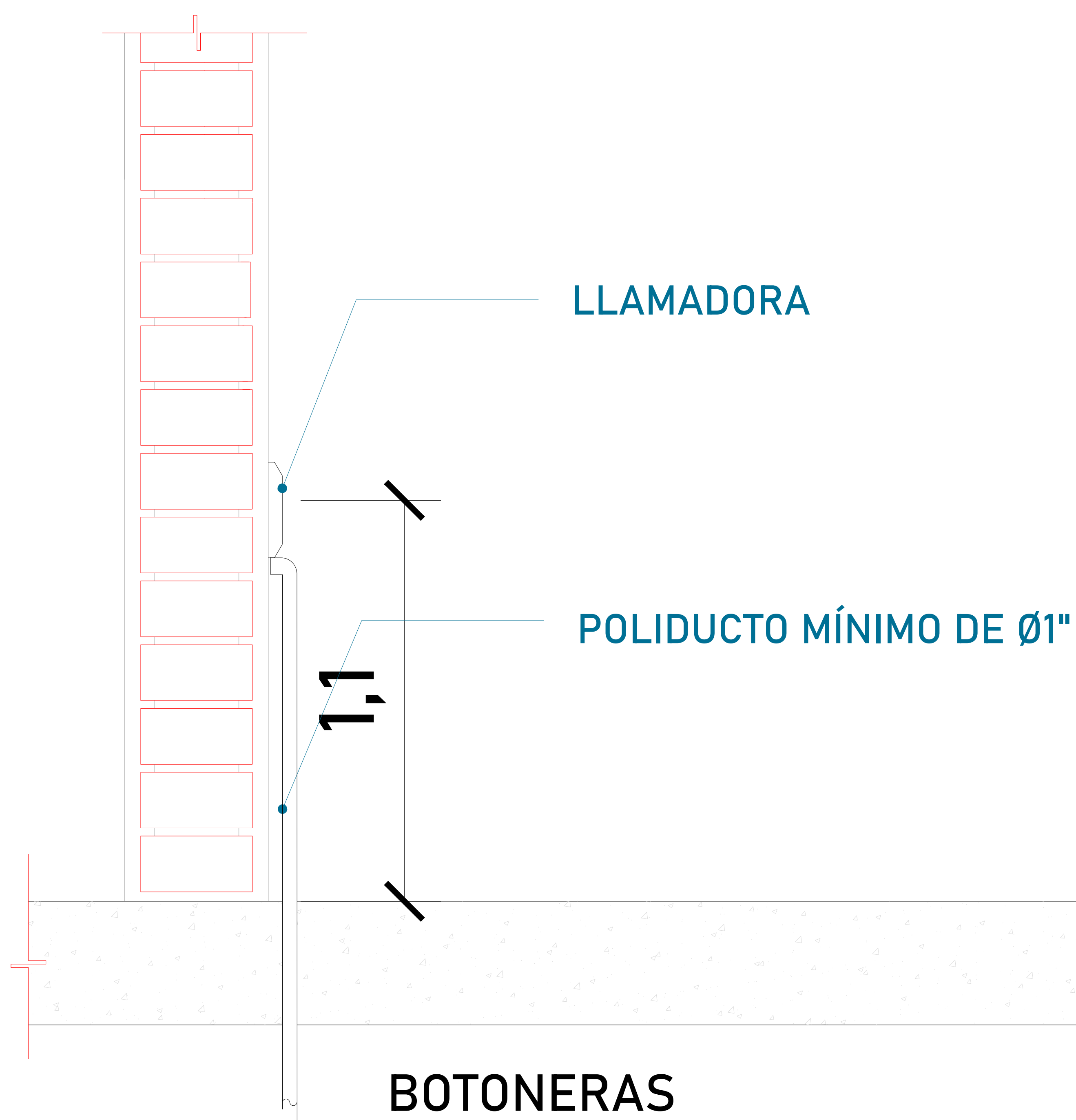

UNIDAD HIDRÁULICA
El motor del equipo Tecnorampa, debe estar protegido del polvo y agua o cualquier sustancia que pudiera contaminar el aceite por eso se solicita un nicho de 1.15mx0.65mx2.00m para su resguardo.

El cliente suministra, instala y energiza centro de carga con alimentación bifásica a 220V, con neutro y tierra física, e interruptor termomagnético de 2 x 70 Amp exclusivo para el elevador, deberá colocarse en el área donde se ubique la unidad hidráulica y control eléctrico proporcionado por TECNORAMPA a no mayor de 5.00m del área del equipo.
Por seguridad no deberá ser manipulado por personal no autorizado

*Al hacer caso omiso de las indicaciones ya dictadas y tenga alguna falla el equipo, Tecnorampa no se hará responsable de estas, además de que el año de garantía no tendría cobertura para estos daños.

TABLA DE MODIFICACIONES:		
NO.	FECHA	FECHA

EMPRESA: **TecnoRampa**
 RAZÓN SOCIAL: **ALFONSO BOURS SCHRAIDT**
 VOBO: _____ VENDEDOR: _____
 FECHA: _____ ELEVADOR: _____
 PLANO: **ALIMENTACIÓN Y BOTONERAS** CLAVE: **A-4**

EQUIPO:

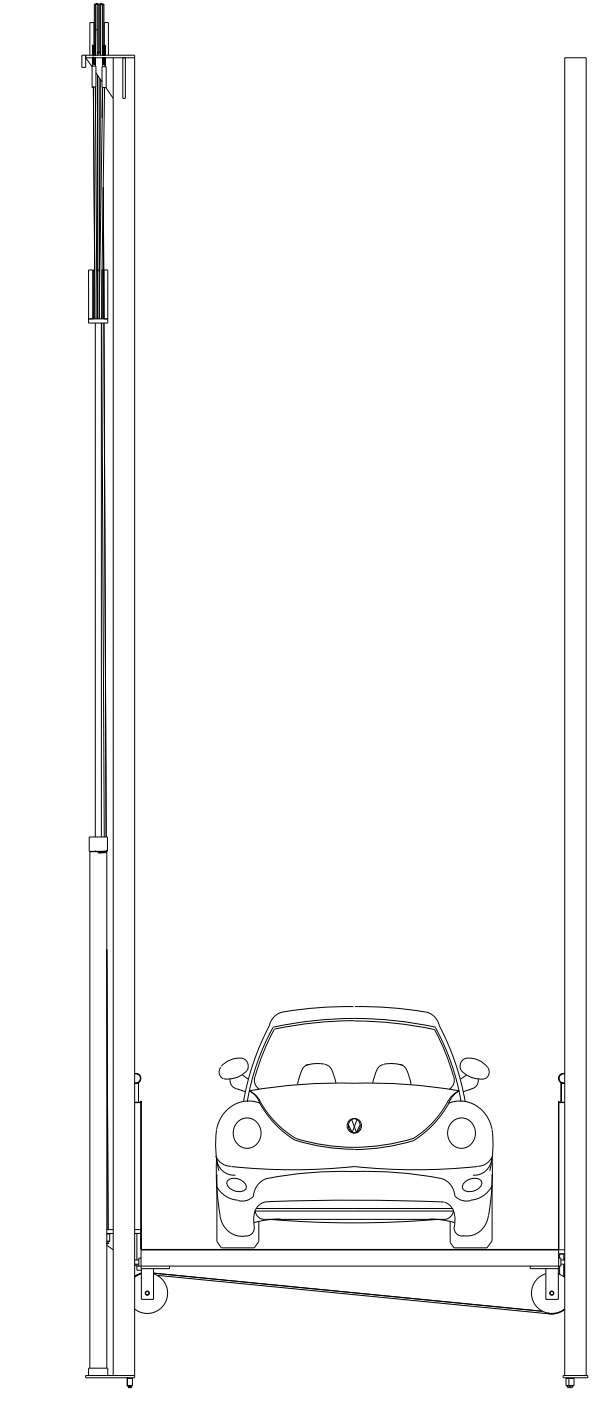
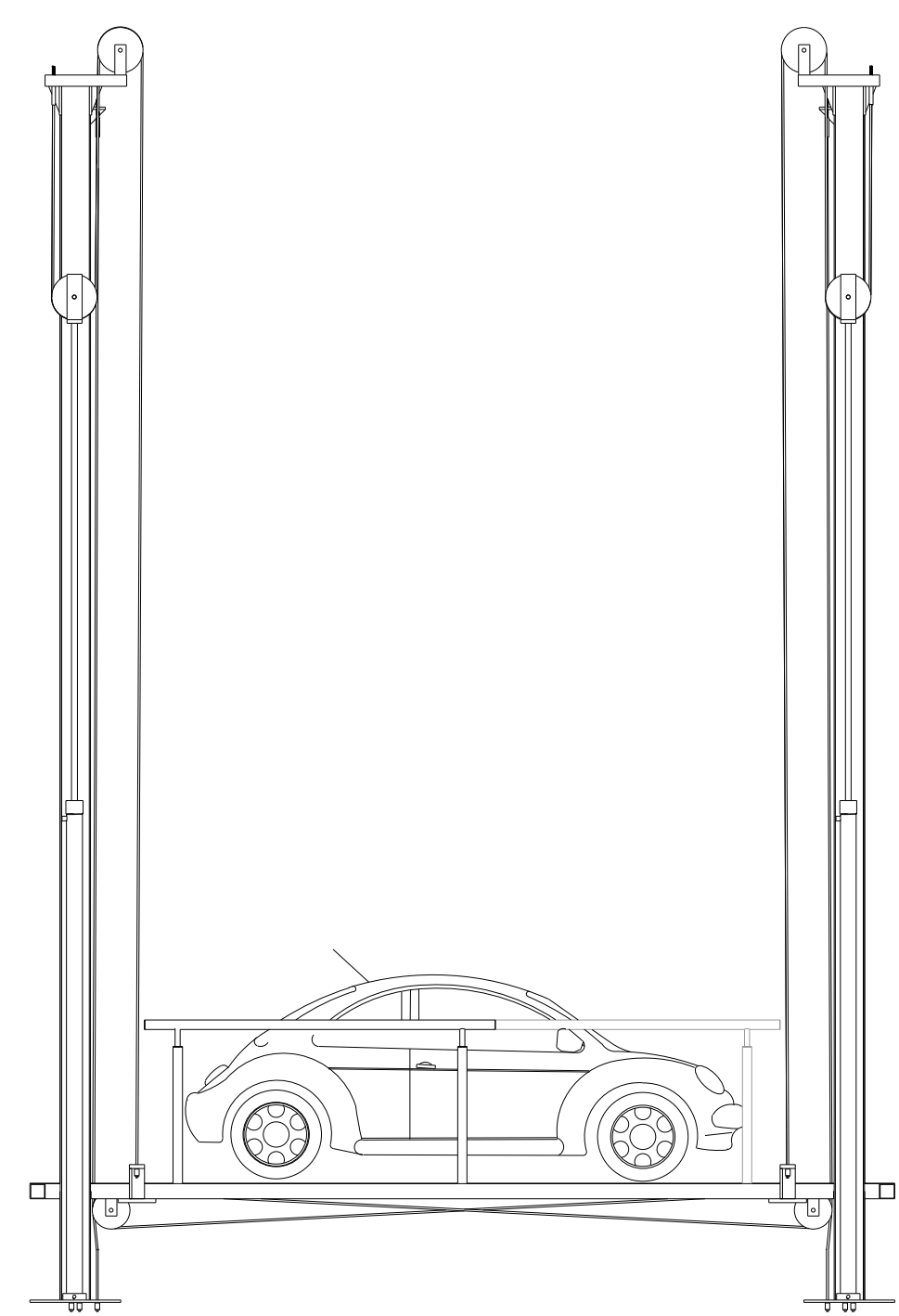
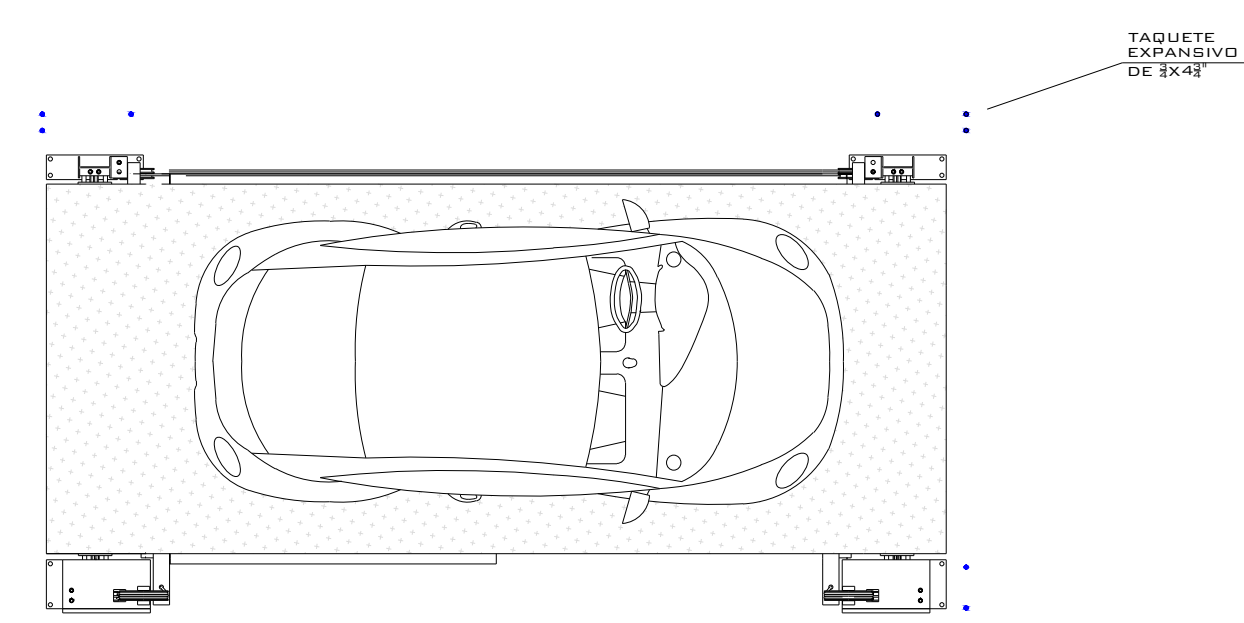

VISTA LATERAL

VISTA FRONTAL

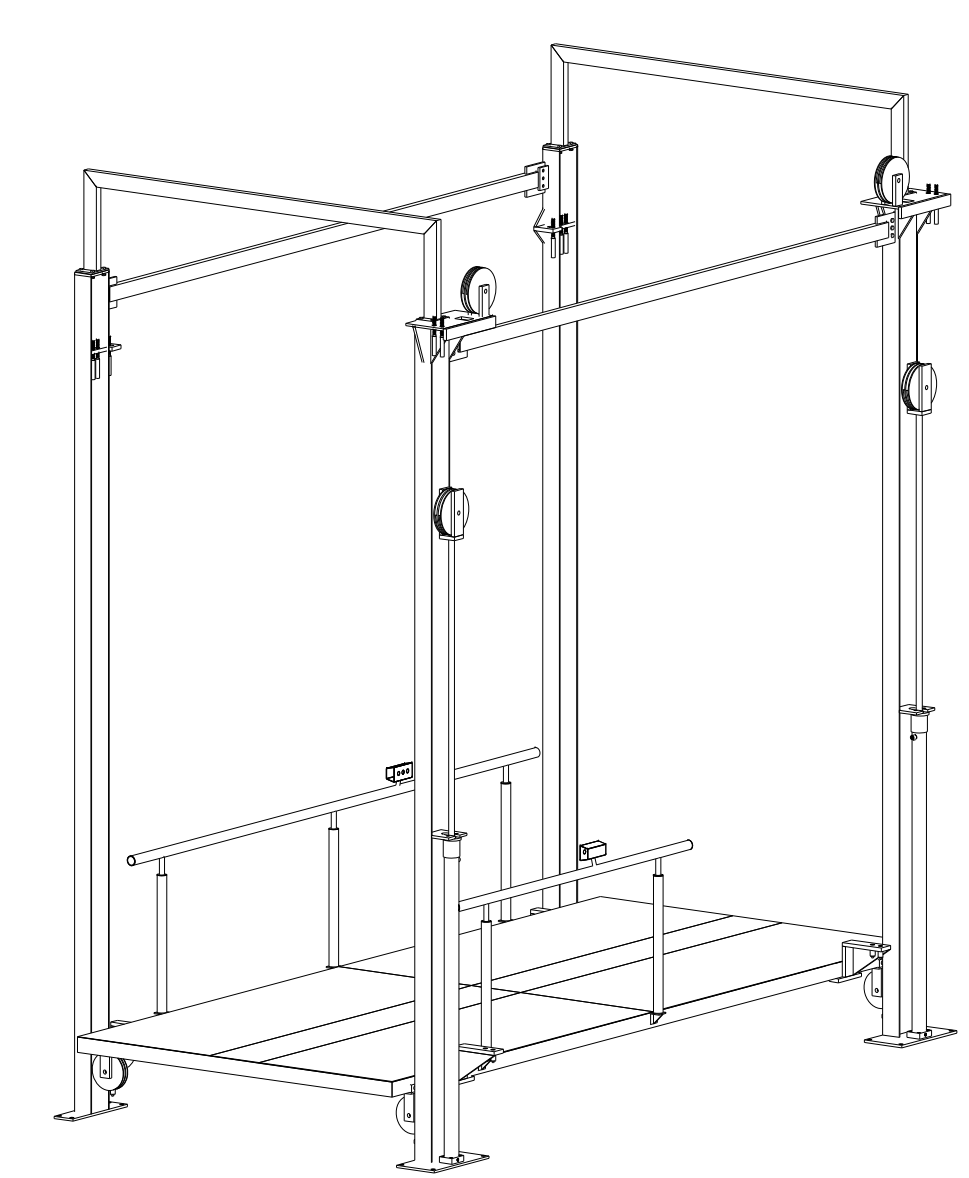

VISTA ISOMETRICO

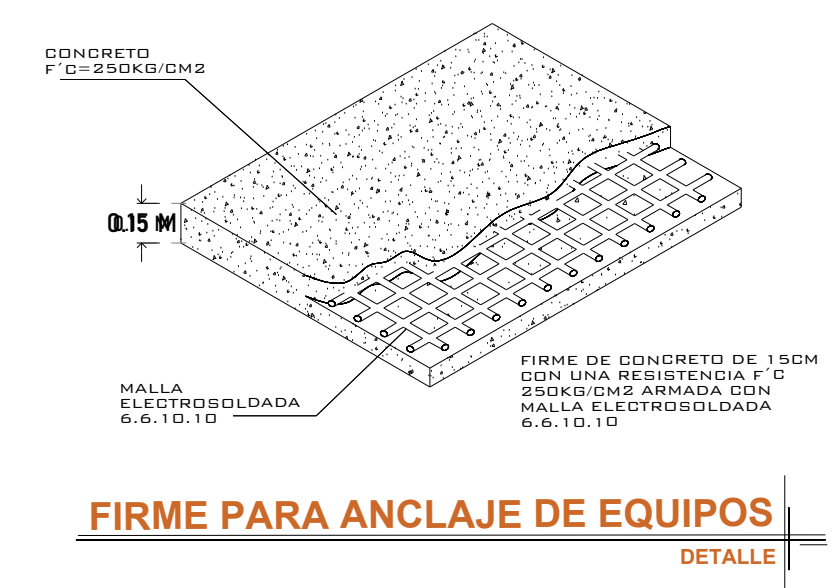

FIRME PARA ANCLAJE DE EQUIPOS
DETALLE

RECORTE DE BARANDAL A LA MITAD DE SU DIMENSION DE LINEA

NOTA:
1- ANCLAJE DE COLUMNAS A BASE DE TABLEROS EXPANSIVO DE 4x4
OBRAS PARA EL ANCLAJE DEL EQUIPO
2- REFORZAR CON CEMENTO DE 1000 KG EN LA REQUERIDA Y 5 BARRAS DE ACERO CON MALLA REFORZADORA DE 8x10/10

PLATAFORMA - AUTOS

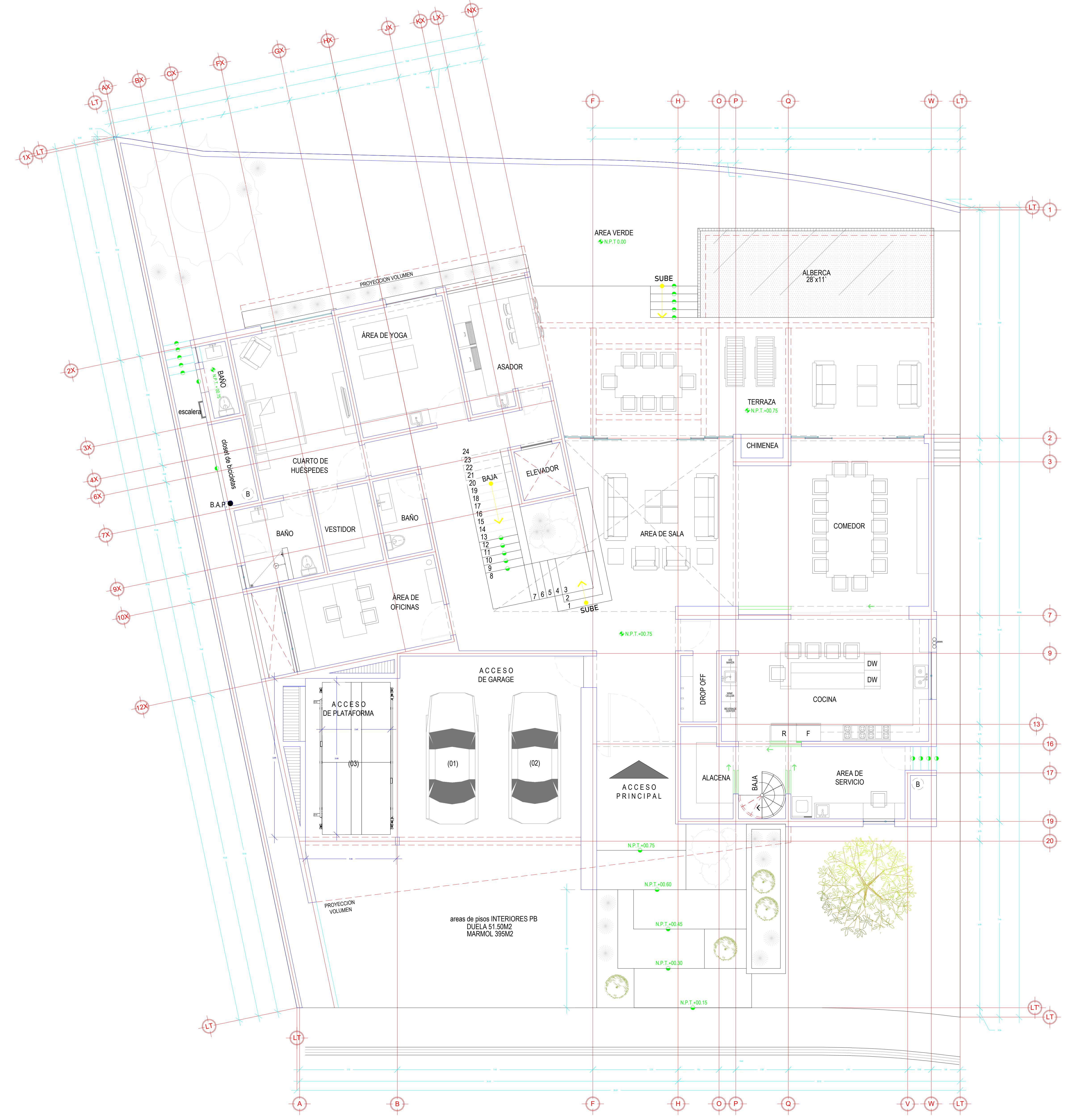

PLATAFORMA AUTOS

CARACTERISTICAS DE EQUIPO:

- 1 PLATAFORMA DE AUTOS 2.60M X 5.80M



No. PLANO:

A-01

S
P

ALTURA DE RECORRIDO:
3.20 M

02/2022

N° DE CLIENTE:
25475

NOMBRE:
ALFONSO BOURS SCHRAIDT

LEVANTAMIENTO:
ARQ. ANTONIO BENITEZ CRUZ

1- SE TENDRÁ QUE REALIZAR EL LEVANTAMIENTO EN FÍSICO PARA PODER CONFIRMAR LA PRESENTE PROPUESTA.
2- ESTE PLANO DEBE DE TENER EL VO. BO. POR PARTE DEL CLIENTE EN EL CUAL AVALA EL SEMBRADO DE EQUIPOS.