



## FORMATO MÚLTIPLE DE PAGO A LA TESORERÍA

CONCEPTO DE COBRO		
IMPUESTO PREDIAL EMITIDO BIMESTRAL VIGENTE		
DATOS ADMINISTRATIVOS DEL CONCEPTO QUE SE PAGA		LIQUIDACIÓN DEL PAGO
CUENTA:044141120004 PERIODO INICIAL:2023-05 PERIODO FINAL:2023-05	CONCEPTO	IMPORTE
	IMPUESTO:	1,684.66
	<b>TOTAL A PAGAR</b>	<b>\$ 1,685.00</b>

Las cantidades anotadas en este formato deberán ajustarse a pesos, de conformidad con el artículo 38 del Código Fiscal de la Ciudad de México hasta 49 centavos al peso inferior y a partir de 50 centavos al peso superior.

ESTE FORMATO SÓLO ES VÁLIDO CON LA CERTIFICACIÓN O RECIBO DE PAGO DEL ESTABLECIMIENTO DE LA TIENDA DE AUTOSERVICIO O DEPARTAMENTAL AUTORIZADA O CON LA CERTIFICACIÓN O RECIBO DEL BANCO, EN CASO CON LA FIRMA O SELLO DEL CAJERO



EN CUMPLIMIENTO AL ARTÍCULO 56 INCISOS C) Y D) DEL CÓDIGO FISCAL DE LA CIUDAD DE MÉXICO, DECLARO BAJO PROTESTA DE DECIR VERDAD QUE LOS DATOS ASENTADOS SON CIERTOS

Nombre y firma del contribuyente o representante legal

LÍNEA DE CAPTURA

**8004414112000NH10N4M**

VIGENCIA HASTA:31-10-2023



8004414112000NH10N4M000000001685

CONTRIBUYENTE



CONCEPTO DE COBRO		LIQUIDACIÓN DEL PAGO	
IMPUESTO PREDIAL EMITIDO BIMESTRAL VIGENTE	HSBC MEXICO, S.A., INSTITUCION DE BANCA MULTIPLE, GRUPO FINANCIERO HSBC	CONCEPTO	IMPORTE
	HORA FECHA 0154141 04092023 5503 094807 4254	IMPUESTO:	1,684.66
	8004414112000NH10N4M	MONTO	
	CONSECUTIVO: 154141	\$1,685.00 \$1,685.00 0948	
	SRIA FINANZAS CONCENT EXT	<b>TOTAL A PAGAR</b>	<b>\$ 1,685.00</b>
LÍNEA DE CAPTURA			
<b>8004414112000NH10N4M</b>			

ÁREA ORDENADORA, EN SU CASO

Comisión : 00.00

Para su tranquilidad Verifique su pago después de 24 horas de haberlo realizado en [finanzas.cdmx.gob.mx](http://finanzas.cdmx.gob.mx)

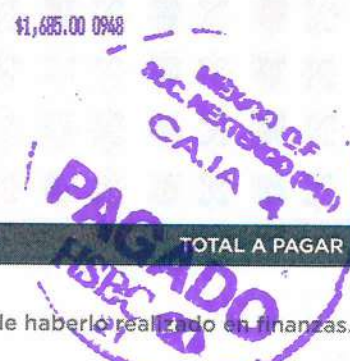



## FORMATO MÚLTIPLE DE PAGO A LA TESORERÍA

CONCEPTO DE COBRO			
IMPUESTO PREDIAL VENCIDO SOLO LINEA DE CAPTURA			
DATOS ADMINISTRATIVOS DEL CONCEPTO QUE SE PAGA		LIQUIDACIÓN DEL PAGO	
CUENTA:044141120004 PERIODOS:2023-04		CONCEPTO	IMPORTE
		IMPUESTO:	1,684.66
		IMPUESTO ACTUALIZADO:	1,684.66
		RECARGOS:	25.27
		<b>TOTAL A PAGAR</b>	<b>\$ 1,710.00</b>

Las cantidades anotadas en este formato deberán ajustarse a pesos, de conformidad con el artículo 38 del Código Fiscal de la Ciudad de México hasta 49 centavos al peso inferior y a partir de 50 centavos al peso superior.

ESTE FORMATO SÓLO ES VÁLIDO CON LA CERTIFICACIÓN O RECIBO DE PAGO DEL ESTABLECIMIENTO DE LA TIENDA DE AUTOSERVICIO O DEPARTAMENTAL AUTORIZADA O CON LA CERTIFICACIÓN O RECIBO DEL BANCO, EN CASO CON LA FIRMA Y SELLO DEL CAJERO



EN CUMPLIMIENTO AL ARTÍCULO 56 INCISOS C) Y D) DEL CÓDIGO FISCAL DE LA CIUDAD DE MÉXICO, DECLARO BAJO PROTESTA DE DECIR VERDAD QUE LOS DATOS ASENTADOS SON CIERTOS

Nombre y firma del contribuyente o representante legal

**LÍNEA DE CAPTURA**

**8104414112000JR1TYV2**

VIGENCIA HASTA:09-09-2023



8104414112000JR1TYV2000001710273

CONTRIBUYENTE



CONCEPTO DE COBRO	
IMPUESTO PREDIAL VENCIDO SOLO LINEA DE CAPTURA	
HSBC MEXICO, S.A., INSTITUCION DE BANCA MULTIBANCO AUTORIZADA	
HORA	FECHA
0154745	04092023 8503 094807 4254
8104414112000JR1TYV2	
CONSECUTIVO: 154745	
SR1A FINANZAS CONCENT EXT	
LÍNEA DE CAPTURA	
PAGO TESORERIA DE LA CIUDAD DE MEXICO	
<b>8104414112000JR1TYV2</b>	
RECEPCION AUTORIZADA DE PAGOS (RAP)	

ÁREA ORDENADORA, EN SU CASO

Condición : \$0.00

CIUDAD DE MEXICO D.F.

LIQUIDACIÓN DEL PAGO	
CONCEPTO	IMPORTE
IMPUESTO:	1,684.66
IMPUESTO ACTUALIZADO:	1,684.66
RECARGOS:	25.27
MONTOS	
\$1,710.00	\$1,710.00 0948
<b>TOTAL A PAGAR</b>	
<b>\$ 1,710.00</b>	

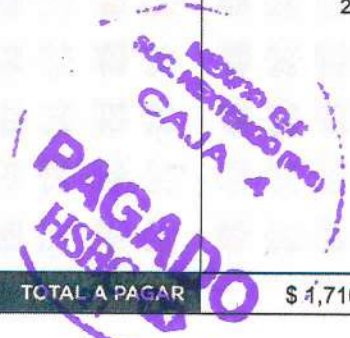

Para su tranquilidad verifique su pago después de 24 horas de haberlo realizado en finanzas.cdmx.gob.mx



SECRETARÍA DE  
ADMINISTRACIÓN Y FINANZAS

## FORMATO MÚLTIPLE DE PAGO A LA TESORERÍA

CONCEPTO DE COBRO	
IMPUESTO PREDIAL EMITIDO BIMESTRAL VIGENTE	
DATOS ADMINISTRATIVOS DEL CONCEPTO QUE SE PAGA	
CUENTA:044141120004 PERIODO INICIAL:2023-01 PERIODO FINAL:2023-01	
LIQUIDACIÓN DEL PAGO	
CONCEPTO	IMPORTE
IMPUESTO:	1,684.66
<b>TOTAL A PAGAR</b>	<b>\$ 1,685.00</b>

Las cantidades anotadas en este formato deberán ajustarse a pesos, de conformidad con el artículo 38 del Código Fiscal de la Ciudad de México hasta 49 centavos al peso inferior y a partir de 50 centavos al peso superior.

ESTE FORMATO SÓLO ES VÁLIDO CON LA CERTIFICACIÓN O RECIBO DE PAGO DEL ESTABLECIMIENTO DE LA TIENDA DE LOS SERVICIOS O DEPARTAMENTAL AUTORIZADA O CON LA CERTIFICACIÓN O RECIBO DEL BANCO, EN CASO CONTRA FIRMAR EN EL LUGAR DESTINADO PARA EL EFECTO.

**PAGADO**  
 HSBC MEXICO  
 CAJA 4  
 Suc. México (Paseo)

EN CUMPLIMIENTO AL ARTÍCULO 56 INCISOS C) Y D) DEL CÓDIGO FISCAL DE LA CIUDAD DE MÉXICO, DECLARO BAJO PROTESTA DE DECIR VERDAD QUE LOS DATOS ASENTADOS SON CIERTOS.

Nombre y firma del contribuyente o representante legal

LÍNEA DE CAPTURA

**80044141120007U10HUW**

VIGENCIA HASTA:28-02-2023



80044141120007U10HUW000000001685

CONTRIBUYENTE



SECRETARÍA DE  
ADMINISTRACIÓN Y FINANZAS

CONCEPTO DE COBRO	
IMPUESTO PREDIAL EMITIDO BIMESTRAL VIGENTE	
HSBC MEXICO, S.A., INSTITUCION DE BANCA MULTIPLE, GRUPO FINANCIERO HSBC	
HORA	FECHA
0115742	23022023
5503 094007 4254	\$1,685.00 \$1,685.00 0948
80044141120007U10HUW	
LÍNEA DE CAPTURA	
SRIA FINANZAS CONCENT EXT <b>80044141120007U10HUW</b> PAGO TESORERIA DE LA CIUDAD DE MEXICO	

LIQUIDACIÓN DEL PAGO	
CONCEPTO	IMPORTE
IMPUESTO:	1,684.66
<b>TOTAL A PAGAR</b>	<b>\$ 1,685.00</b>

**PAGADO**  
 HSBC MEXICO  
 CAJA 4  
 Suc. México (Paseo)

ÁREA ORDEN:1230223A, EN SU CASO

RECEPCION AUTOMATIZADA DE PAGOS (RAP)

Comisión : \$0.00

Plaza : 01 - MEXICO D.F.

Contigo, tu ciudad gana.

Para su tranquilidad verifique su pago después de 24 horas de haberlo realizado en finanzas.cdmx.gob.mx

Nombre y firma del contribuyente o representante legal



GOBIERNO DE LA CIUDAD DE MÉXICO

SECRETARÍA DE ADMINISTRACIÓN Y FINANZAS

FECHA DE CORTE  
20/Febrero/2023

m<sup>2</sup> de suelo (terreno)  
230.43

m<sup>2</sup> de construcción  
354.57

Uso-Rango de nivel  
I-02

Impuesto real  
\$1,684.66

Valor unitario por m<sup>2</sup>  
\$3,123.04

Valor unitario por m<sup>2</sup>  
\$3,511.17

Clase  
3

Subsidio otorgado  
\$ .00

Valor del suelo  
\$719,642.11

Valor de la construcción  
\$836,610.13

Valor catastral  
\$1,556,252.23

Total a pagar 2° bimestre  
\$1,685.00

PAGO 2DO BIMESTRE

PA 30 ANTICIPADO

Vence	Línea de captura	Importe
02/MAY/2023	8004414112000BC10JKP	\$1,685.00



Vence	Línea de captura	Importe
02/MAY/2023	8004414112000BC8F3JY	\$8,423.00



## ESTADO DE CUENTA

04414112000-4

Periodo	Importe	Fecha de pago	Lugar de pago	Situación
2022 06	\$1,605.02		PAGUE DE INMEDIATO	VENCIDO
2022 05	\$1,605.02		PAGUE DE INMEDIATO	VENCIDO
2022 04	\$1,605.02		PAGUE DE INMEDIATO	VENCIDO
2022 03 03	\$1,605.02	2022-07-06	BANCOMER	PAGADO
2022 02 02	\$1,605.02	2022-07-06	BANCOMER	PAGADO
2022 01 01	\$1,605.02	2022-07-06	BANCOMER	PAGADO
2021 06 06	\$1,494.98	2022-07-06	BANCOMER	PAGADO
2021 05 05	\$1,494.98	2022-07-06	BANCOMER	PAGADO
2021 04 04	\$1,494.98	2022-07-06	BANCOMER	PAGADO
2021 03 03	\$1,494.98	2022-07-06	BANCOMER	PAGADO

Índice promedio de cumplimiento de pago (acumulado anual)

66.39%

Índice de pago en tu colonia (acumulado anual)

72.22%

De conformidad con lo previsto en los artículos 1, 8, 9, fracción I, 11, 13, 15, 29, 38, 126, 127, 129, 130 y 131 del Código Fiscal de la Ciudad de México, el presente documento únicamente es una Propuesta de Declaración de Valor Catastral y Pago del Impuesto Predial, conforme a los datos contenidos en el Padrón a cargo de la autoridad fiscal, con el objeto de facilitar a los contribuyentes el cumplimiento de la obligación de calcular el Impuesto Predial a su cuenta, por lo que no constituye una resolución definitiva emitida por parte de la autoridad. Sin embargo, al aceptar la presente propuesta y efectuar el pago correspondiente se entenderá como presentada la declaración. Por otra parte, la no aceptación de la propuesta de referencia no releva a los contribuyentes de la presentación de las declaraciones que correspondan. No se omite señalar que, las disposiciones fiscales son de estricta observancia.

### Importante

Los pagos recibidos después de la fecha de corte aparecerán en sus próximos estados de cuenta. El presente estado de cuenta es informativo, si requiere detalles de adeudos por favor acuda a las oficinas de la TESORERIA o comuníquese al 55 5588 3388.

CEDECOR  
02526



GOBIERNO DE LA CIUDAD DE MÉXICO

SECRETARÍA DE ADMINISTRACIÓN Y FINANZAS

NÚMERO DE CUENTA: 04414112000-4

CONTRIBUYENTE: HERNANDEZ GONZALEZ JOSE GUADALUPE

UBICACIÓN DEL PREDIO:

CALLE Y NÚMERO:

CL. PRIMAVERA, 105

COLONIA:

ANGEL ZIMBRON

C. P.:

02099

ALCALDIA: AZCAPOTZALCO

DOMICILIO PARA NOTIFICAR:

CALLE Y NÚMERO:

CL. PRIMAVERA, 105

COLONIA:

ANGEL ZIMBRON

C. P.:

02099

ENTIDAD FEDTIVA.: 09 FOLIO: 1002933

2023

2 SEGUNDO BIMESTRE



Consulta tus adeudos en <http://www.finanzas.cdmx.gob.mx>

Nombre y firma del contribuyente o representante legal



GOBIERNO DE LA CIUDAD DE MEXICO

SECRETARIA DE ADMINISTRACION Y FINANZAS

FECHA DE CORTE

11/Diciembre/2022

m<sup>2</sup> de suelo (terreno)

230.43

Valor unitario por m<sup>2</sup>

\$3,123.04

Valor del suelo

\$719,642.11

m<sup>2</sup> de construcción

354.57

Valor unitario por m<sup>2</sup>

\$3,511.17

Valor de la construcción

\$836,610.13

Uso-Rango de nivel

I-02

Clase

3

Valor catastral

\$1,556,252.23

Impuesto real

\$1,684.66

Subsidio otorgado

\$ .00

Total a pagar 1<sup>er</sup> bimestre

\$1,685.00

PAGO ANUAL ANTICIPADO ( DEL 1 AL 31 DE ENERO )

Vence 31/ENE/2023 Línea de captura 80044141120006J9E9KD Importe \$9,299.00



PAGO ANUAL ANTICIPADO ( DEL 1 AL 28 DE FEBRERO )

Vence 28/FEB/2023 Línea de captura 80044141120007U9TDUH Importe \$9,603.00

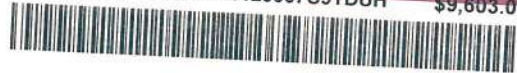

Vence 28/FEB/2023 Línea de captura 80044141120007U10HUW Importe \$1,685.00



## ESTADO DE CUENTA

### 04414112000-4

Periodo	Importe	Fecha de pago	Lugar de pago	Situación
---------	---------	---------------	---------------	-----------

Índice promedio de cumplimiento de pago (acumulado anual) **64.71%**

Índice de pago en tu colonia (acumulado anual) **69.38%**

De conformidad con lo previsto en los artículos 1°, 8, 9 fracción I, 14, 13, 15, 29, 38, 126, 127, 129, 130 y 131 del Código Fiscal de la Ciudad de México, el presente documento únicamente es una Propuesta de Declaración de Valor Catastral y Pago del Impuesto Predial, conforme a los datos contenidos en el Padrón a cargo de la autoridad fiscal, con el objeto de facilitar a los contribuyentes el cumplimiento de la obligación de calcular el Impuesto Predial a su cuenta; por lo que no constituye una resolución definitiva emitida por parte de la autoridad. Sin embargo, al aceptar la presente propuesta y efectuar el pago correspondiente se entenderá como presentada la declaración. Por otra parte, la no aceptación de la propuesta de referencia, no relevará a los contribuyentes de la presentación de las declaraciones que correspondan. No se omite señalar que, las disposiciones fiscales son de estricta observancia.

### Importante

Los pagos recibidos después de la fecha de corte aparecerán en sus próximos estados de cuenta. El presente estado de cuenta es informativo, si requiere detalles de adeudos por favor acuda a las oficinas de la TESORERÍA o comuníquese al 55 5588 3388.

CEDECOR 02526



GOBIERNO DE LA CIUDAD DE MEXICO

SECRETARIA DE ADMINISTRACION Y FINANZAS

## NÚMERO DE CUENTA: 04414112000-4

CONTRIBUYENTE: HERNANDEZ GONZALEZ JOSE GUADALUPE

UBICACIÓN DEL PREDIO:

CALLE Y NÚMERO: CL. PRIMAVERA, 105

COLONIA: ANGEL ZIMBRON

C. P.: 02099

ALCALDIA: AZCAPOTZALCO

DOMICILIO PARA NOTIFICAR:

CALLE Y NÚMERO: CL. PRIMAVERA, 105

COLONIA: ANGEL ZIMBRON

C. P.: 02099

ENTIDAD FEDTIVA.: 09 FOLIO: 0006824



\* 0 4 4 1 4 1 1 2 0 0 0 4 \*

Consulta tus adeudos en <http://www.finanzas.cdmx.gob.mx>

# 2023

# 1 PRIMER BIMESTRE

Realiza tu pago anual y obtén un descuento :

del 1 al 31 de Enero

del **8%**

del 1 al 28 de Febrero

del **5%**

Nombre y firma del contribuyente o representante legal



GOBIERNO DE LA CIUDAD DE MÉXICO

SECRETARÍA DE ADMINISTRACIÓN Y FINANZAS

m<sup>2</sup> de suelo (terreno)

230.43

Valor unitario por m<sup>2</sup>

\$3,123.04

Valor del suelo

\$719,642.11

m<sup>2</sup> de construcción

354.57

Valor unitario por m<sup>2</sup>

\$3,511.17

Valor de la construcción

\$836,610.13

Uso-Rango de nivel

I-02

Clase

3

Valor catastral

\$1,556,252.23

FECHA DE CORTE

25/Agosto/2023

Impuesto real

\$1,684.66

Subsidio otorgado

\$ .00

Total a pagar 5° bimestre

\$1,685.00

Vence

PAGO 5TO BIMESTRE

Línea de captura

Importe

31/OCT/2023

8004414112000NH10N4M

\$1,685.00



Vence

PAGO ANTICIPADO

Línea de captura

Importe

31/OCT/2023

8004414112000NH2VM2T

\$3,369.00



## ESTADO DE CUENTA

### 04414112000-4

Periodo	Importe	Fecha de pago	Lugar de pago	Situación
2023 03 03	\$1,684.66	2023-05-09	BANCOMER	PAGADO
2023 02 02	\$1,684.66	2023-05-11		PAGADO
2023 01 01	\$1,684.66	2023-02-23	HSBC	PAGADO
2022 06 06	\$1,605.02	2023-02-23	HSBC	PAGADO
2022 05 05	\$1,605.02	2023-02-23	HSBC	PAGADO
2022 04 04	\$1,605.02	2023-02-23	HSBC	PAGADO
2022 03 03	\$1,605.02	2022-07-06	BANCOMER	PAGADO
2022 02 02	\$1,605.02	2022-07-06	BANCOMER	PAGADO
2022 01 01	\$1,605.02	2022-07-06	BANCOMER	PAGADO
2021 06 06	\$1,494.98	2022-07-06	BANCOMER	PAGADO

Índice promedio de cumplimiento de pago (acumulado anual)

63.74%

Índice de pago en tu colonia (acumulado anual)

69.35%

De conformidad con lo previsto en los artículos 1°, 8, 9 fracción I, 14, 13, 15, 29, 38, 126, 127, 129, 130 y 131 del Código Fiscal de la Ciudad de México, el presente documento únicamente es una Propuesta de Declaración de Valor Catastral y Pago del Impuesto Predial, conforme a los datos contenidos en el Padrón a cargo de la autoridad fiscal, con el objeto de facilitar a los contribuyentes el cumplimiento de la obligación de calcular el Impuesto Predial a su cuenta; por lo que no constituye una resolución definitiva emitida por parte de la autoridad. Sin embargo, al aceptar la presente propuesta y efectuar el pago correspondiente se entenderá como presentada la declaración. Por otra parte, la no aceptación de la propuesta de referencia, no releva a los contribuyentes de la presentación de las declaraciones que correspondan. No se omite señalar que, las disposiciones fiscales son de estricta observancia.

### Importante

Los pagos recibidos después de la fecha de corte aparecerán en sus próximos estados de cuenta. El presente estado de cuenta es informativo, si requiere detalles de adeudos por favor acuda a las oficinas de la TESORERÍA o comuníquese al 55 5588 3388.

CEDECOR  
02526



GOBIERNO DE LA CIUDAD DE MÉXICO

SECRETARÍA DE ADMINISTRACIÓN Y FINANZAS

## NÚMERO DE CUENTA: 04414112000-4

CONTRIBUYENTE: HERNANDEZ GONZALEZ JOSE GUADALUPE

UBICACIÓN DEL PREDIO:  
CALLE Y NÚMERO: CL. PRIMAVERA, 105

COLONIA: ANGEL ZIMBRON

C. P.: 02099 ALCALDIA : AZCAPOTZALCO

DOMICILIO PARA NOTIFICAR:  
CALLE Y NÚMERO: CL. PRIMAVERA, 105

COLONIA: ANGEL ZIMBRON

C. P.: 02099

ENTIDAD FEDTIVA.: 09 FOLIO: 0002541



Consulta tus adeudos en <http://www.finanzas.cdmx.gob.mx>

# 2023

# 5 QUINTO BIMESTRE