

Levantamiento Elevador Carga 2000 Kg Elektra CECO 6222

AV. REVOLUCION SUR ESQUINA FRANCISCO MONTES DE OCA S/N. ZITACUARO MICH.

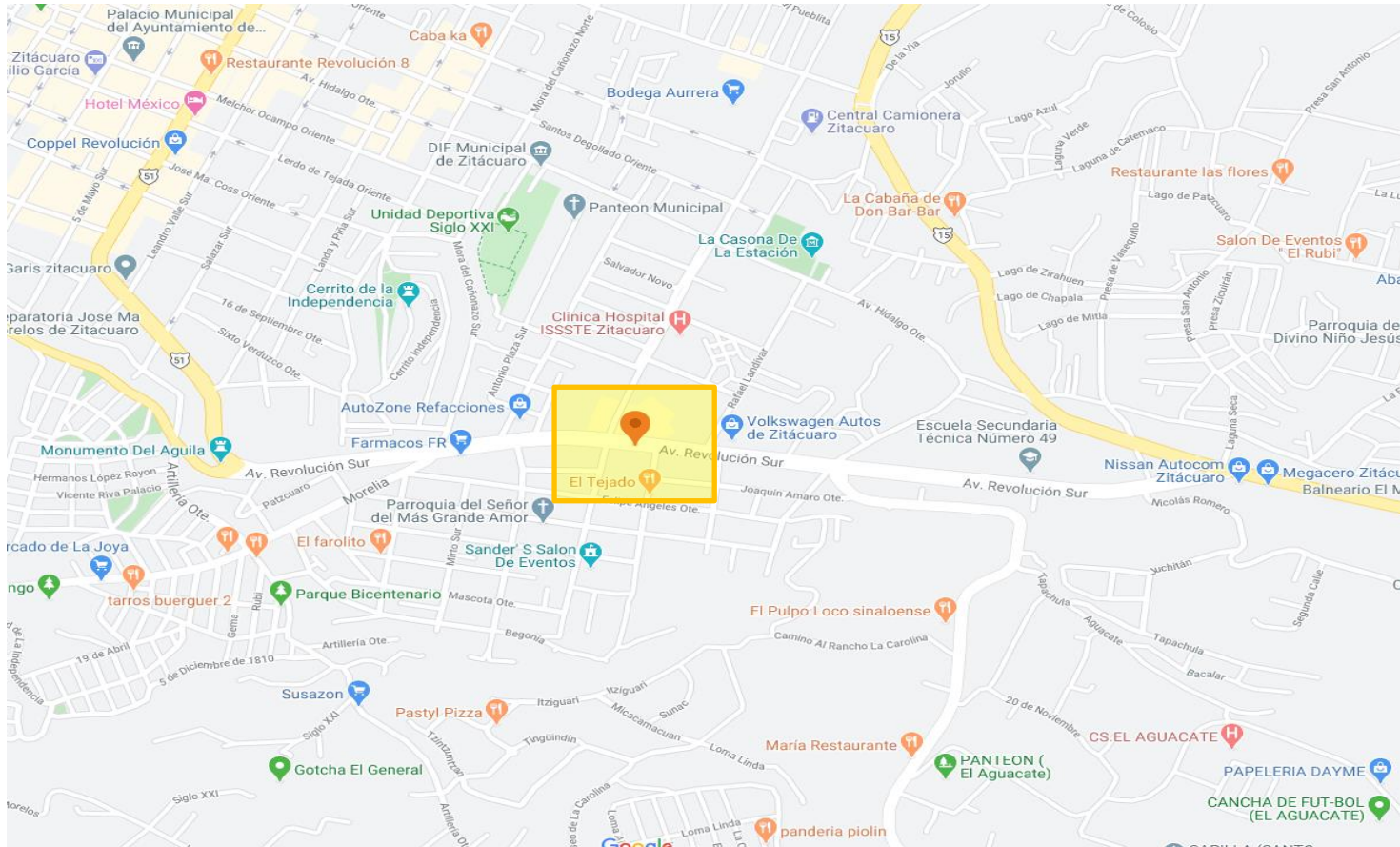

Levantamiento Elevador Carga 2000 Kg Elektra CECO 6222

AV. REVOLUCION SUR ESQUINA FRANCISCO MONTES DE OCA S/N. ZITACUARO MICH.



LA UBICACIÓN DEL ELEKTRA ES AV. REVOLUCION SUR EN ZITACUARO MICHOACAN, CERCA DE LA VOLKSWAGEN DE ZITACUARO.



TIENE UNA ALTURA DE LEVANTE DE 4.60 MTS Y EN LA VISITA MUESTRA UNA PROFUNDIDAD DE 70 CMS, POR LO QUE SE SOLICITA LEVANTAR EL FONDO HASTA DEJAR LOS 60 CMS QUE PIDE LA GUIA MECANICA.



EL ACCESO A LA TIENDA Y AL SITIO DE TRABAJO SERA POR UN COSTADO Y TENEMOS UN RECORRIDO DE 20.0 METROS HASTA EL SITIO DE LA INSTALACION, HABRA QUE USAR LA GRUA PARA ELEVAR LAS PIEZAS DEL ELEVADOR.

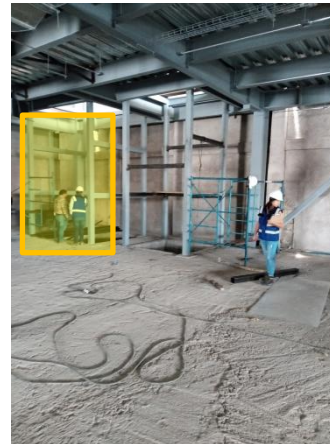

LA UBICACIÓN DEL MOTOR SERA EN LA PARTE LATERAL DEL FOSO DE INSTALACION. SE SOLICITA SALIDA A 220 VOLTS TRIFASICA CON NEUTRO Y TIERRA PARA ALIMENTACION DE MOTOR Y UNA LINEA ALTERNA PROVISIONAL 220 BIFASICA PARA PODER REALIZAR TRABAJOS DE INSTALACION.

Levantamiento Elevador Carga 2000 Kg Elektra CECO 6222

AV. REVOLUCION SUR ESQUINA FRANCISCO MONTES DE OCA S/N. ZITACUARO MICH.



EL PUENTE TIENE UNA ALTURA DE 2.17 METROS POR LO QUE SE SOLICITA MODIFICAR LA ALTURA A 2.295 METROS COMO LO INDICA LA GUIA MECANICA.



EL AREA YA SE ENCUENTRA TECHADA Y CON MUROS PERIMETRALES PARA PODER INSTALAR.

