

# LEVANTAMIENTO ELEVADOR CREW 500 KG.

AVENIDA DE LAS AMERICAS NO. 140, ESQUINA AVENIDA RUIZ CORTINEZ, VERACRUZ

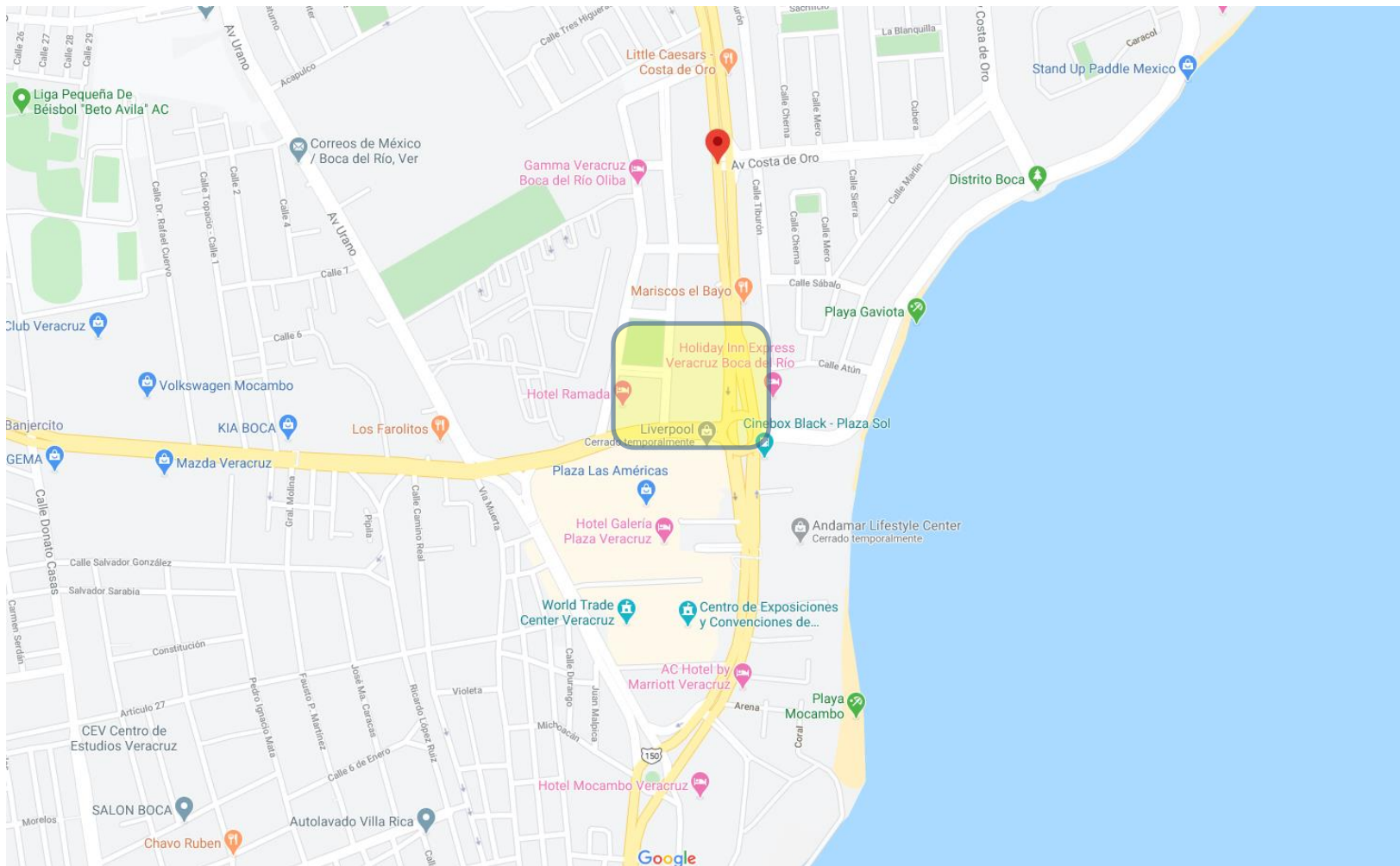

# LEVANTAMIENTO ELEVADOR CREW 500 KG.

AVENIDA DE LAS AMERICAS NO. 140, ESQUINA AVENIDA RUIZ CORTINEZ, VERACRUZ

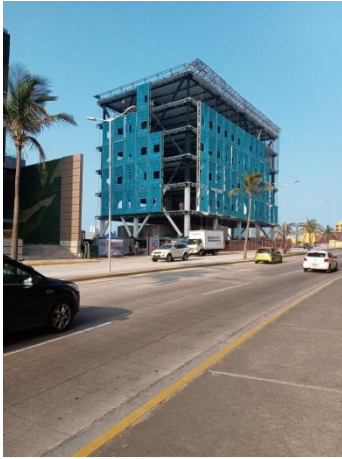

LA UBICACIÓN DEL EQUIPO ES EN UN COORPORATIVO DEL BANCO SANTANDER, EN BOCA DEL RIO VERACRUZ.



EL EQUIPO SE INSTALARA EN EL PERIMETRO DE LAS ESCALERAS DE SERVICIO, EL EQUIPO SE INSTALARA SOBRE UNA ESTRUCTURA FIJA DISEÑADA POR EL CLIENTE, TENDRA UN LEVANTE DE 8.80 METROS.



LAS MEDIDAS DEL EQUIPO SERAN LAS DE LINEA 1.50 X 1.75, CREW CON PUERTA VIAJERA



LA SUBESTRUCTURA SERA DISEÑADA Y CALCULADA POR EL CLIENTE, EL EQUIPO SERA DESPLANTADO DESDE UNA PLACA DE 2 PULGADAS DE ESPESOR EN VEZ DE UN FONDO DE FOSO DE CONCRETO.

# LEVANTAMIENTO ELEVADOR CREW 500 KG.

AVENIDA DE LAS AMERICAS NO. 140, ESQUINA AVENIDA RUIZ CORTINEZ, VERACRUZ



LOS ELEMENTOS DE SUJECION SERAN LOS ENTREPISOS Y UNA SUBESTRUCTURA DISEÑADA POR EL CLIENTE. LOS CUALES SON DE ESTRUCTURA METALICA.



EL CAMION DE DESCARGA PUEDE DESCARGAR A UN COSTADO DE LA OBRA, PARA EVITAR ACARREOS TAN LARGOS. ESTOS DEPENDE DE QUE UBICACIÓN INDIQUE LA SUPERVISION.



LA OBRA ESTA CON UN AVANCE DEL 50% SE CALCULA QUE EN MES Y MEDIO PODAMOS INSTALAR.