

AUTOPISTA MÉXICO - QUERÉTARO
Km 175 + 494 EL SAUZ BAJO PEDRO ESCOBEDO
TEC080710M22
Tels.:01(427) 272-4041 / 272-8119

ventas@tecnorampa.com.mx
0142772728119
LADA SIN COSTO:
018006230332

NOMBRE DEL CLIENTE: Eleazar Mercado FECHA: 09-02-21
 RAZÓN SOCIAL: Garza Blanca
 DIRECCIÓN DE INSTALACIÓN: Carr. Cihuatlan - Puerto Vallarta 102
 REFERENCIA DE DIRECCIÓN: Puerto Vallarta Jalisco Preserve Resort
 TELÉFONO: _____ CORREO: Garza Blanca

DESCRIPCIÓN DEL LUGAR / ACCESOS DE INSTALACIÓN:
elevador I cocina R. Italiano

ACCESO DE EQUIPO DESARMADO ARMADO EQUIPO DE SEGURIDAD ESPECIAL
 COLUMNAS LARGAS CORTAS ZAPATOS CHALECO LENTES CASCO
 No. PARTES OTRO COVID, GUAITES

CONDICIONES PARA INGRESAR: IMSS, credencial TR, inventario de Herramientas

DOCUMENTOS: _____

AVANCE ACTUAL DE LA OBRA: 70 %

DESCRIPCIÓN DEL EQUIPO: _____

CLASIFICACIÓN **TIPO DE CABINA**

| | | |
|---|--|-----------------------------------|
| CARGA <input checked="" type="checkbox"/> CAMILLAS <input type="checkbox"/> | MEDIDA 1.10M <input type="checkbox"/> | ELEVACIÓN <u>8.75</u> |
| DISCAPACITADOS <input type="checkbox"/> TIJERAS <input type="checkbox"/> | SEMICOMPLETA (SIN TECHO 2.10M) <input checked="" type="checkbox"/> | ESTACIONES <u>3</u> |
| AUTOS <input type="checkbox"/> UNDER RAMP <input type="checkbox"/> | COMPLETA 2.10M <input type="checkbox"/> | CAPACIDAD DE CARGA <u>2500 kg</u> |
| | | UNIDAD HIDRÁULICA <u>10 HP</u> |

DIMENSIÓN DE FOSO:
 LARGO 1.70
 ANCHO 2.79
 PROFUNDIDAD 0.60

ELEVADORES DE TIJERA, 45CM
 ELEVADORES DE 2 COLUMNAS, 20 CM
 ELEVADORES DE 4 COLUMNAS, 45 CM
 DIMENSIÓN DE CABINA INTERIOR LARGO 1.50 ANCHO 2.00

NOTA: FIRME DE CONCRETO DE 15 CM DE ESPESOR CON RESISTENCIA DE 250 KG/CM2. ARMADO CON MALLA ELECTROSOLDADA

COMPONENTES EXTRA _____

TRABAJOS PENDIENTES DE REALIZAR:

| | | |
|---------------------------|--|---|
| CLIENTE: | SI NO | TECNORAMPA |
| FOSO | <input checked="" type="checkbox"/> <input type="checkbox"/> | GUÍA MECÁNICA <input checked="" type="checkbox"/> |
| INSTALACIÓN ELÉCTRICA | <input checked="" type="checkbox"/> <input type="checkbox"/> | SOLICITUDES ADICIONALES _____ |
| CANALIZACIÓN DE BOTONERAS | <input checked="" type="checkbox"/> <input type="checkbox"/> | |

ALIMENTACIÓN ELÉCTRICA

INSTALACIÓN ELÉCTRICA MONOFÁSICA A 110 VAC CON NEUTRO Y TIERRA FÍSICA
 INSTALACIÓN ELÉCTRICA BIFÁSICA A 220 VAC CON NEUTRO Y TIERRA FÍSICA
 INSTALACIÓN ELÉCTRICA TRIFÁSICA A 220 VAC CON NEUTRO Y TIERRA FÍSICA

TUBERÍA **PARED**
 SI TUBERÍA DELGADA
 NO CANALETA GRUESA

ESTADO DE LA INSTALACIÓN ELÉCTRICA

INSTALADA NO INSTALADA
 ACCESORIOS EXTRAS COSTO
 ACEPTO COSTO ADICIONAL: _____

RESPONSABLE DE LA OBRA ELÉCTRICA

NOMBRE Y FIRMA FECHA DE TÉRMINO FIRMA

ACABADO DE ELEVADOR

COLORES **CRISTAL**

| | | | |
|--|--|--|-------------------------------------|
| BLANCO <input checked="" type="checkbox"/> | SILVER METALLIC <input type="checkbox"/> | METAL DESPLEGADO <input checked="" type="checkbox"/> | CLARO <input type="checkbox"/> |
| AZUL/GRIS <input type="checkbox"/> | PANTONE <input type="checkbox"/> | LÁMINA PINTOR <input type="checkbox"/> | TINTEX <input type="checkbox"/> |
| AZUL/BLANCO <input type="checkbox"/> | ALUCOBOND COLOR <input type="checkbox"/> | OTRO _____ | ESMERILADO <input type="checkbox"/> |

SOLICITUD ADICIONAL: _____

ACEPTO Y CONOZCO LAS CARACTERÍSTICAS Y ACABADOS DEL EQUIPO A INSTALAR

Dr. Salvador Silvas [Firma]
 TECNORAMPA NOMBRE Y FIRMA DEL RESPONSABLE

NOTA

SE PODRÁN INSTALAR CONTROLES INTERNOS EN LOS EQUIPOS COMO OPCIONAL AL CLIENTE Y DE ACUERDO A LA APLICACIÓN DEL EQUIPO PREVIAMENTE SOLICITADOS EN CASO DE REQUERIR LOS BAJO RESPONSABILIDAD DEL CLIENTE, QUEDANDO EL PROVEEDOR LIBRE DE ALGÚN RECLAMO FUTURO.

NOTA

REVISE Y APRUEBO CADA UNO DE LOS PUNTOS QUE TRATA ESTE DOCUMENTO REFERENTE AL EQUIPO A INSTALAR, POR LO TANTO ESTOY CONFORME CON LAS ESPECIFICACIONES QUE EL PROVEEDOR DE TERMINA, QUEDANDO LIBRE DE ALGÚN RECLAMO O CONDICIÓN QUE LE PRESIONE A CUBRIR EL COSTO O RESTAURAR ALGUNA PARTE DEL EQUIPO QUE SE HALLA INSTALADO A PETICIÓN DEL CLIENTE.

OBSERVACIONES GENERALES: ligar a muro de concreto Armado
mandar medida de puerta

DISTANCIA Y CORRIENTE PARA TRABAJOS DE INSTALACIÓN

110 V 220 V GENERADOR

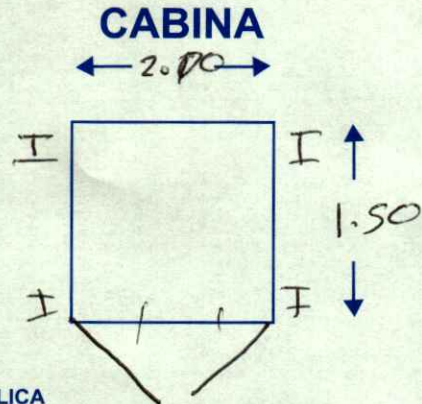
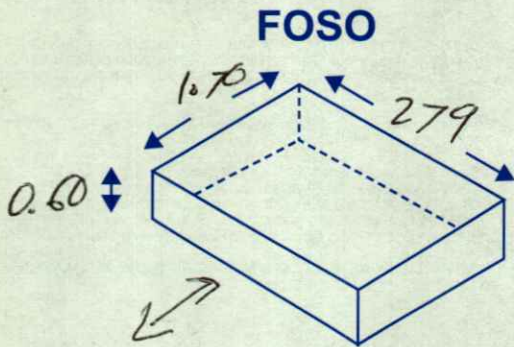

INFORMACIÓN DE UNIDAD HIDRÁULICA

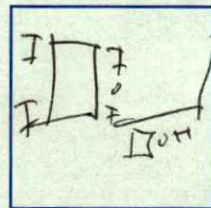

BOTONERAS

PEDESTAL SOBREPUESTAS DISTANCIA APROXIMADA ELEVADOR Y UNIDAD HIDRÁULICA 5mts.

EMPOTRADAS CANALIZADAS POR TECNORAMPA

EN CASO DE NO ESTAR EL ENCARGADO LAS PERSONAS QUE PUEDAN RECIBIR Y TOMAR ALGUNA DECISIÓN DEL EQUIPO A INSTALAR SON:

NOTA: PARA PODER EMPEZAR CON LA INSTALACIÓN, LA OBRA CIVIL Y ELÉCTRICA DEBEN ESTAR TERMINADOS, ASÍ COMO TENER LIBRE EL ACCESO AL ÁREA DE INSTALACIÓN. EN CASO DE NO CUMPLIR CON LO ANTERIOR SE LE ASIGNARÁ OTRA FECHA DE INSTALACIÓN DE ACUERDO A LAS FECHAS DISPONIBLES, SEGÚN LA PROGRAMACIÓN DE ESTE MOMENTO. CONFIRMO ESTAR ENTERADO DEL PROCEDIMIENTO DE ORDEN DE PRODUCCIÓN.

PERSONAS ASIGNADAS PARA RECEPCIÓN DE EQUIPO

NOMBRE: _____ TELÉFONO 1): _____
CONTACTO 2): _____ TELÉFONO 2): _____

ACEPTO Y CONOZCO LAS CARACTERÍSTICAS Y ACABADOS DEL EQUIPO A INSTALAR

Arq Salvador Silva S
TECNORAMPA

NOMBRE Y FIRMA DEL CLIENTE