

**DESCRIPCIÓN**

**X1-** ALTURA 2° ESTACIÓN

**X2-** ACCESO LATERAL  
ACCESO:  
A1.- 1.20M

**X3-** ALTURA DE COLUMNAS DEL  
EQUIPO

**DESCRIPCIÓN DE EQUIPO**

**X11-** CABINA COLOR SILVER METALLIC

**X12-** -CRISTAL TINTEX

**X13-** CABINA ARMADA

**X14-** COLUMNAS COMPLETAS

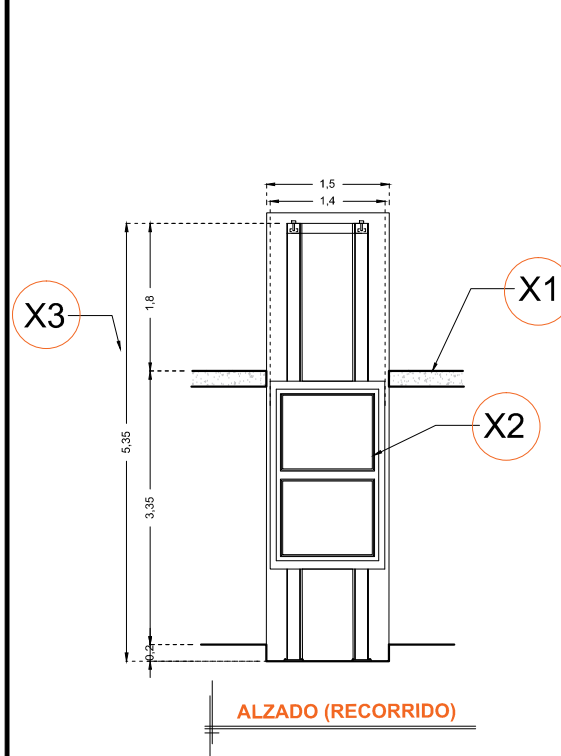

**ALZADO (RECORRIDO)**

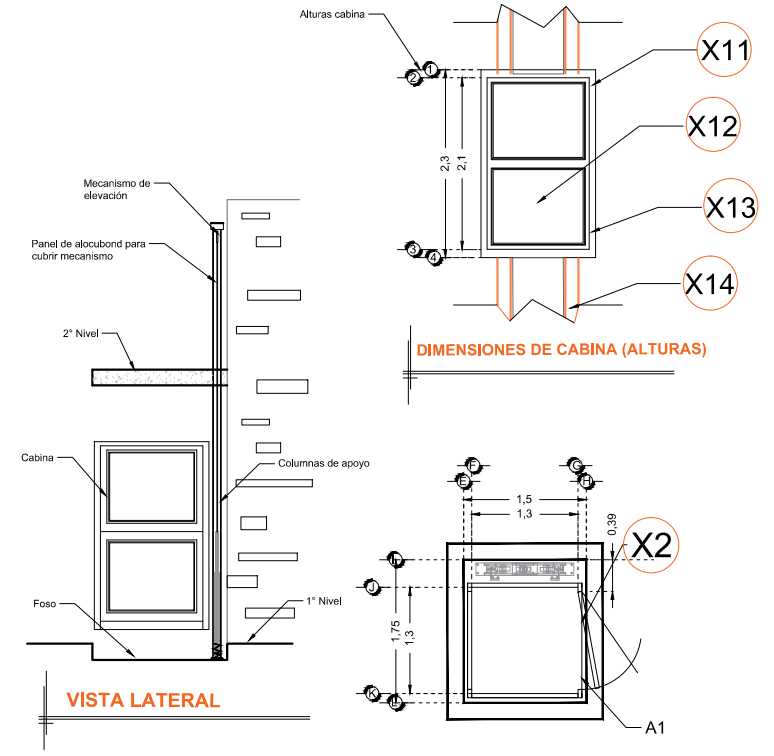

**DIMENSIONES DE CABINA (ALTURAS)**

**DIMENSIONES DE CABINA**

RAZON SOCIAL: **INSTITUTO TECNOLOGICO SUPERIOR DE FELIPE CARRILLO PUERTO**

N. DE CLIENTE: **11732**

NOMBRE: **Roger Oscar Chan Kaul**

UBICACIÓN: **Av. Tecnológico s/n Col. Centro, Carrillo Puerto, Quintana Roo**

ELEVADOR : **DISCAPACITADOS**

TIPO: **COMPLETA**

ELEVACION: **3.35 MTS**

No. DE NIVELES: **2**

LEVANTAMIENTO:  
**Arq. Mariana M. Olvera U.**

CARGA: **500 KG** UH : **2 HP**

TUBERÍA: **DELGADA**

FIRMA:

**EQUIPO**

**QR-002-L**