

CLIENTE: MARIN CARLOS
RAMOS ROCHA
NO. 13853-6943



PROYECTO:
SEMBRADO DE RAMPAS

CARACTERÍSTICAS

Rampas tipo T, 30 unidades
Rampas tipo S, 500 x 575 mm (1/2)
Rampas tipo S, 1.00 x 1.00 x 5.75 mm (3/4)
Rampas tipo S, 1.50 x 1.50 x 5.75 mm (3/4)
Modelo S, 1007 - 2 Ejes, un motor y con freno S&S
Cable de acero
Parafusos para alfileres
Cable de cobre
Cable de aluminio
Cable de acero
Altera de freno a 2.35 mm

1. SE TIENE QUE MAQUILAR EL CABLE DE ALERQUE EN EL PUNTO
PRINCIPAL PARA PODER COMPRA LA PULVERIZACION
2. SE TIENE QUE MAQUILAR EL CABLE DE ALERQUE EN EL
CUAL JAMA EN EL SEMBRADO DE RAMPAS

200. RETORNO DE SECRETARIA DE MARINA NO.7

PROYECTO	CLIENTE	FECHA	NO. DE HOJAS
SECCION	PROYECTISTA	PROYECTADO	PROYECTADO
REVISADO	PROYECTADO	PROYECTADO	PROYECTADO
PROYECTADO	PROYECTADO	PROYECTADO	PROYECTADO

Ejemplo de contacto y clavija de medida vuleta para 220 volt (el cliente elige el modelo de los accesorios)

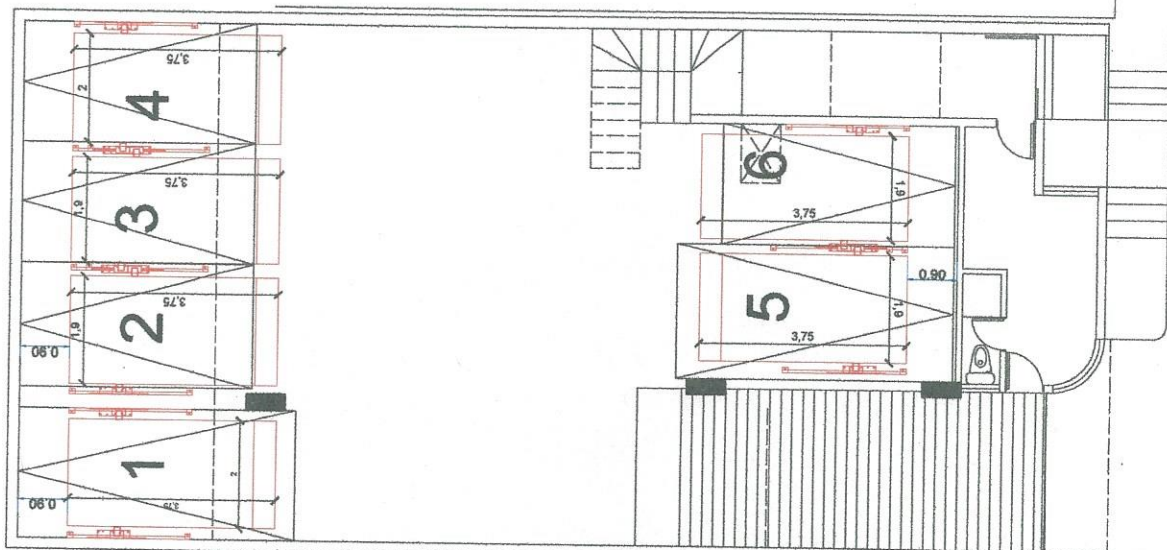
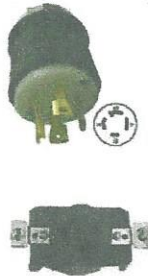

De Acuerdo