

**DESCRIPCIÓN**

**W1-** ALIMENTACIÓN MONOFÁSICA A 110 V, 1 FASES CON NEUTRO Y TIERRA FÍSICA, CON BREAK TERMOMAGNETICO DE PROTECCIÓN 1 X 30 AMP LIBRES DE CONSUMO

**W2-** EN CASO DE REQUERIR LA CANALIZACIÓN DE LAS BOTONERAS OCULTAS DEJAR DUCTO DE 1"

BOTONERA EN PEDESTAL PARA PLANTA ALTA

BOTONERA EMPOTRADA PARA PLANTA BAJA

**Y3-** OBRA CIVIL PARA EL ANCLAJE DEL EQUIPO

**Y4-** MALLA ELECTROSOLDADA DE 6.6.10.10 DESPUÉS DE LOS 10CM

**Y5-** FIRME DE CONCRETO CON UNA RESISTENCIA DE  $F' C = 250 \text{KG/CM}^2$

**DESCRIPCIÓN DE UNIDAD HIDRÁULICA**

|                   |         |
|-------------------|---------|
| ALIMENTACION      | 110 VCA |
| NÚMERO DE FASES   | 1       |
| AMPERS DE CONSUMO | 18.5000 |
| WATTS DE CONSUMO  | 1.5 KW  |
| TIPO DE ACEITE    | ISO 68  |

**UNIDAD HIDRAULICA**

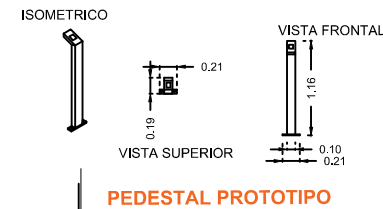
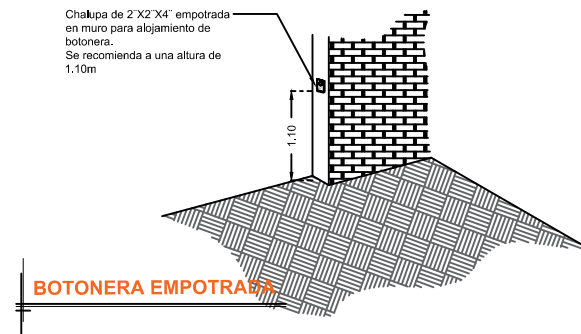
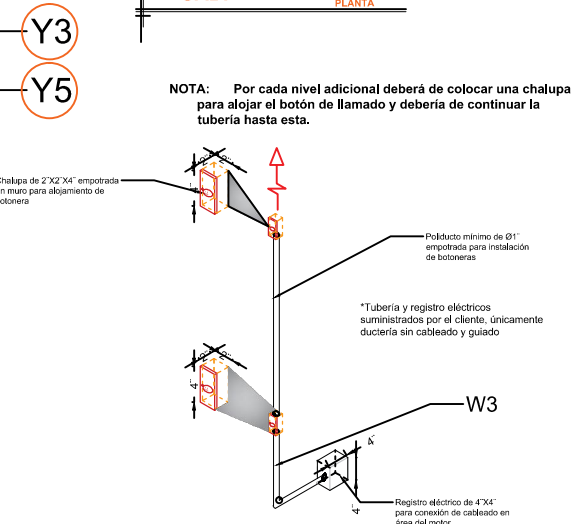
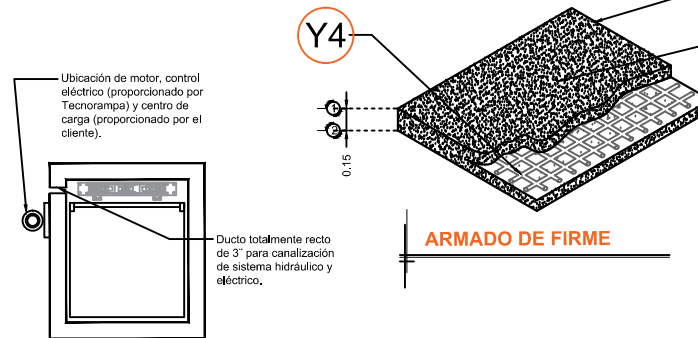
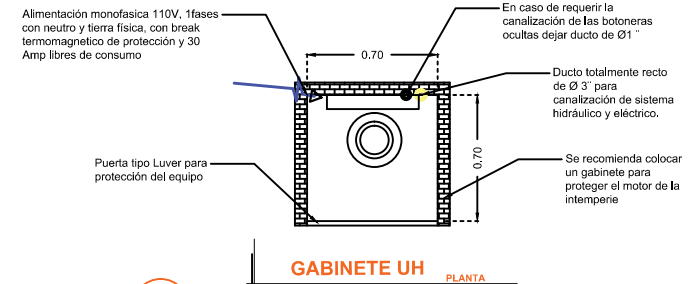
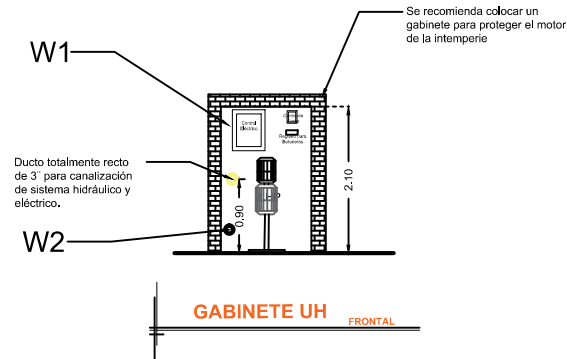

RAZON SOCIAL: PHARMA PLUS S.A. DE C.V.

ELEVADOR: **DISCAPACITADOS**

LEVANTAMIENTO: MAURICIO COMPAGNY

FIRMA:

N. DE CLIENTE: 13480

NOMBRE: FEDERICO FLORES

TIPO: **SEMICOMPLETA - HANDICAP 2**

CARGA: **500 KG** UH: **2 HP**

UBICACIÓN: MISTERIOS, CDMX

ELEVACION: **2.90MTS**

No. DE NIVELES: **2**

TUBERÍA: GRUESA

**ELECTROHIDRAULICO**

**CDMX-003-L**