

DESCRIPCIÓN

- Y1- ANCHO DEL FOSO SERÁ DE 1.45M
- Y2- FONDO DEL FOSO SERÁ DE 1.75M
- Y3- OBRA CIVIL PARA EL ANCLAJE DEL EQUIPO
- Y4- MALLA ELECTROSOLDADA DE 6.6, 10, 10 DESPUES DE LOS 10CM
- Y5- FIRME DE CONCRETO CON UNA RESISTENCIA DE F'c=250KG/CM²
- Y6- MECANISMO DEL ELEVADOR
- Y7- AREA DEL ELEVADOR

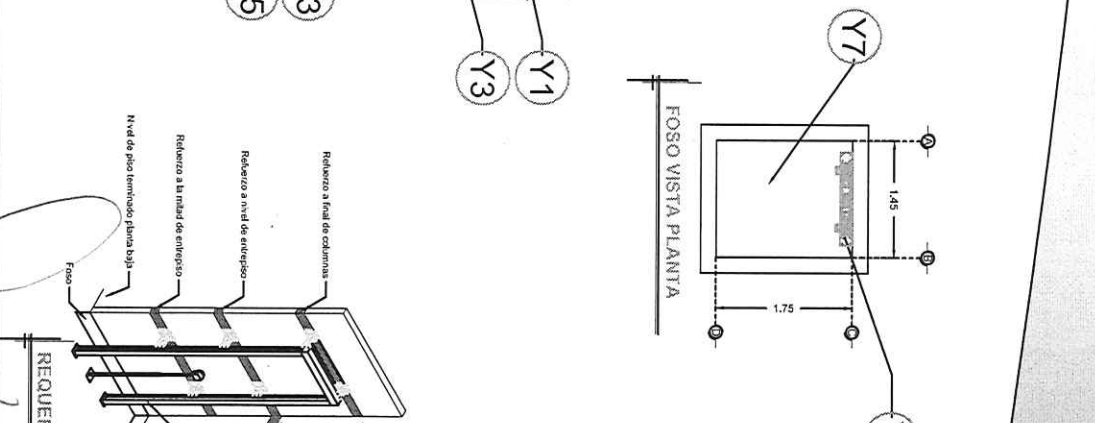
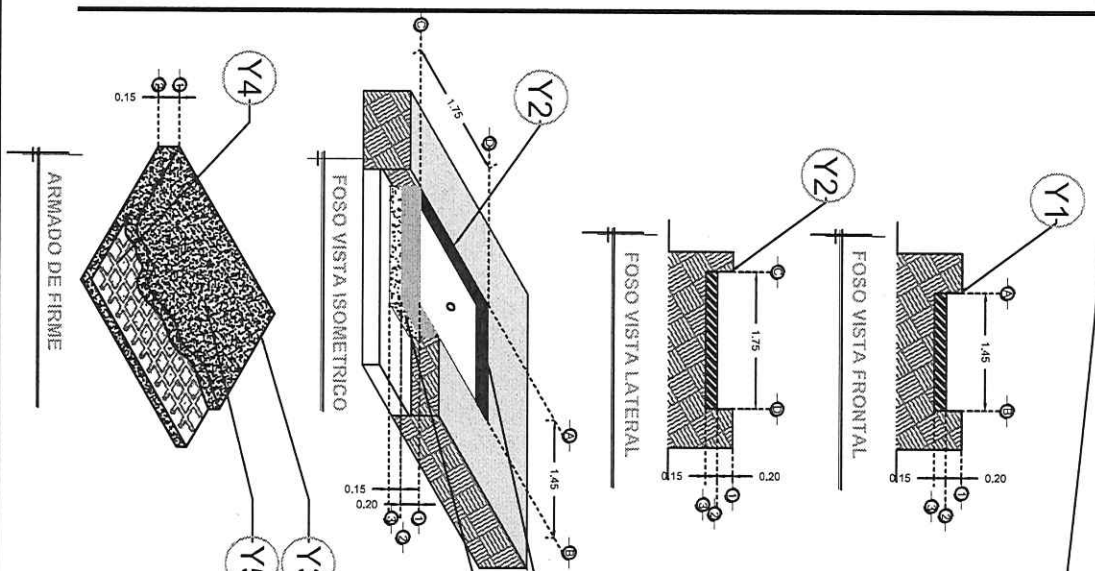

REQUERIMIENTOS DE REFUERZO

Relieve a nivel de columna
Relieve a nivel de entripso
Relieve a la nivel de entripso
Nivel de piso terminado plana baja

Nota: El número de refuerzos dependerá de columnas estaciones se brin en sitio.

Nota: En las alneas indicadas de concreto armado F'c=250 kg/cm² como mínimo, el armado dependerá del cálculo del diseño.

Nota: El número de refuerzos dependerá de columnas estaciones se brin en sitio.

Trayees especiales para fijación de placa base con base de fierro

Columna de refuerzo para apoyo secundario del elevador

Columna de refuerzo para apoyo secundario del elevador (suspendida por bridas)

Brinero del edificio para apoyo secundario del elevador (concreto armado F'c=250 kg/cm² o una viga de acero)

RAZON SOCIAL: PHARMA PLUS S.A. DE C.V. ELEVADOR: **DISCAPACITADOS** LEVANTAMIENTO: MAURICIO COMPAGNY FIRMA: *[Signature]*

N. DE CLIENTE: 13480 NOMBRE: FEDERICO FLORES TIPO: **SEMICOMPLETA** CARGA: **500 KG** UH: **2 HP** TUBERIA: GRUESA OBRA CIVIL

UBICACIÓN: MISTERIOS, CDMX ELEVACION: **2.90 MTS** NO. DE NIVELES: **2**

CDMX-001-L

15052018.
Anael Rorko

DESCRIPCIÓN

- X1- ALTURA 2º ESTACION
- X2- ACCESO FRONTAL
A1.- 1.25M
- X3- ALTURA DE COLUMNAS DEL EQUIPO
- X4- ALTURA LIBRE PARA INSTALACION DEL MECANISMO DEL EQUIPO

DESCRIPCIÓN DE EQUIPO

- X11- CABINA COLOR SILVER METALLIC
- X12- CRISTAL CLARO PUERTA
- X121- CRISTAL ESMERILADO (LATERALES Y MECANISMO)
- X13- CABINA ARMADA PERO SOLO PUNTEADA
- X14- COLUMNAS LARGAS

-3 ELECTROIMANES
 -SISTEMA SECURITY SHIELD

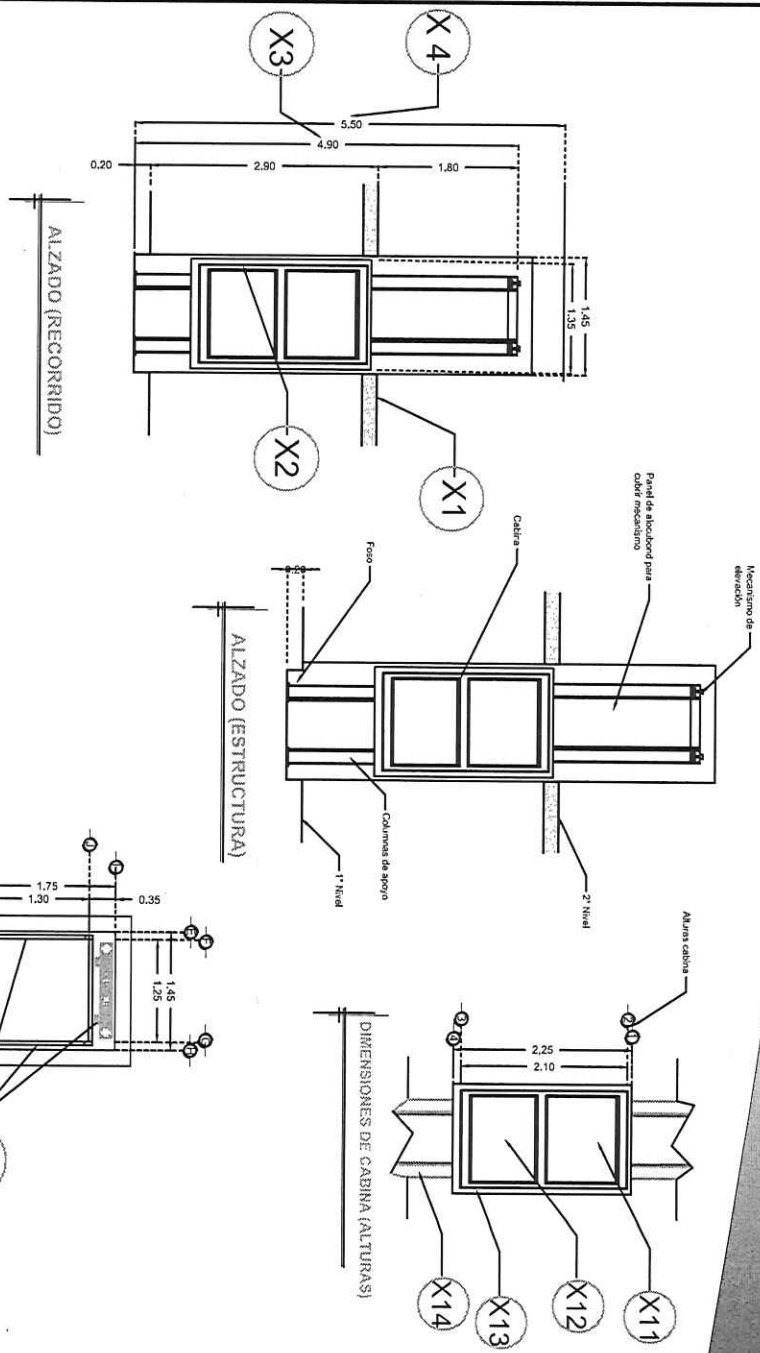

RAZON SOCIAL: PHARMA PLUS S.A. DE C.V.		ELEVADOR: DISCAPACITADOS		LEVANTAMIENTO: MAURICIO COMPAGNY		FIRMA:	
N. DE CLIENTE: 13480		NOMBRE: FEDERICO FLORES		TIPO: SEMICOMPLETA - HANDICAP 2		CARGA: 500 KG UH: 2 HP	
UBICACION: MISTERIOS, CDMX		ELEVACION: 2.90 MTS		NO. DE NIVELES: 2		TUBERIA: GRUESA	
						EQUIPO	
CDMX-002-L							

150052018.
 Angel, Reims
 2/3.

DESCRIPCIÓN

W1.- ALIMENTACIÓN MONOFASICA A 110 V, 1 FASES CON NEUTRO Y TIERRA FÍSICA, CON BREAK TERMOMAGNETICO DE PROTECCIÓN 1 X 30 AMP LIBRES DE CONSUMO

W2.- EN CASO DE REQUERIR LA CANALIZACIÓN DE LAS BOTONERAS OCULTAS DEJAR DUCTO DE 1"

Y1.- BOTONERA EN PEDESTAL PARA PLANTA ALTA
Y2.- BOTONERA EMPOTRADA PARA PLANTA BAJA

Y3.- OBRA CIVIL PARA EL ANCLAJE DEL EQUIPO

Y4.- MALLA ELECTROSOLDADA DE 6.6, 10, 10 DESPUÉS DE LOS 10CM

Y5.- FIRME DE CONCRETO CON F'c=250KG/CM²

DESCRIPCIÓN DE UNIDAD HIDRAULICA	
ALIMENTACION	110 VCA
NUMERO DE FASES	1
AMPERS DE CONSUMO	18,5000
WATTS DE CONSUMO	1,5 KW
TIPO DE ACEITE	ISO 68

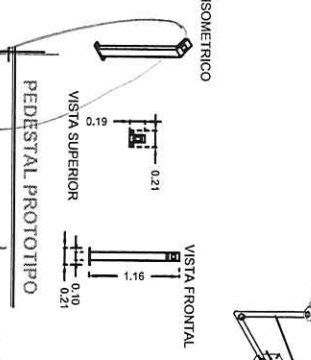
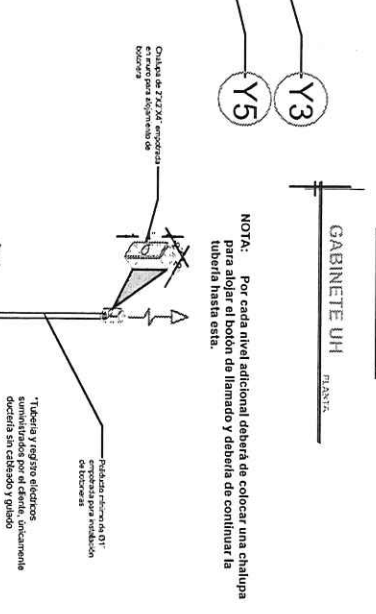
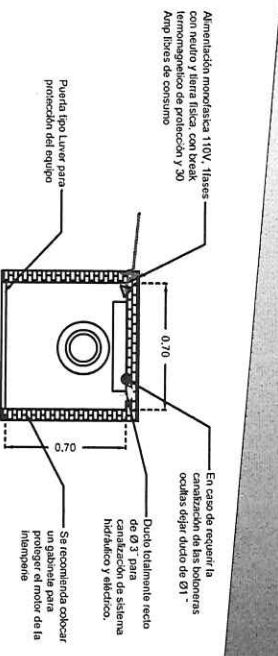
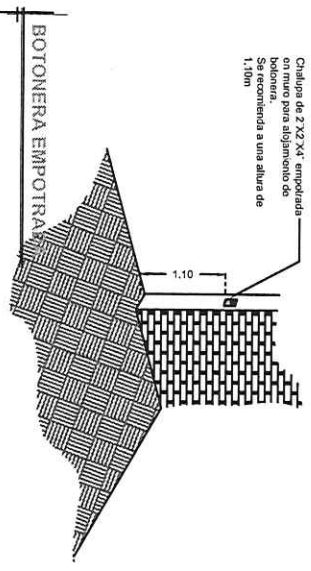
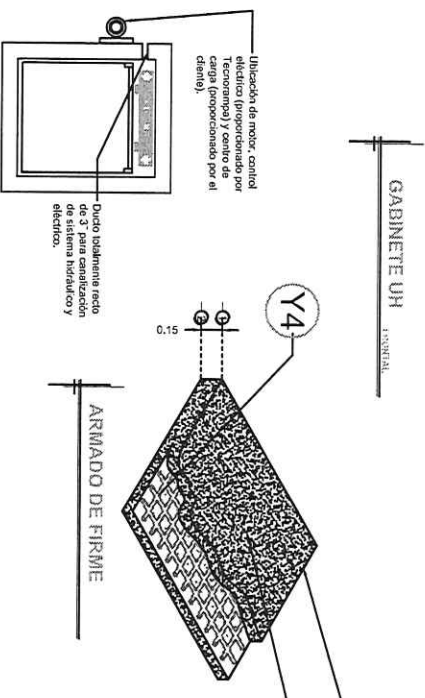
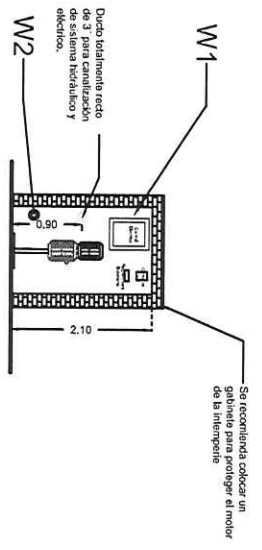

NOTA: Por cada nivel adicional deberá de colocarse una chalupa para alojar el botón de llamado y debería de continuarse la tubería hasta esta.

*Tubería y registro eléctricos suministrados por el cliente, únicamente dentro del cubo y grado

Redonda redonda 01" para tubería y registro de tuberías

RAZON SOCIAL: PHARMA PLUS S.A. DE C.V.

N. DE CLIENTE: 13480 NOMBRE: FEDERICO FLORES

UBICACIÓN: MISTERIOS, CDMX

ELEVADOR: DISCAPACITADOS

TIPO: SEMICOMPLETA - HANDICAP 2

ELEVACION: 2.90MTS NO. DE NIVELES: 2

LEVANTAMIENTO: MAURICIO COMPAGNY

CARGA: 500 KG UH: 2 HP

TUBERIA: GRUESA

FIRMA:

ELECTROHIDRAULICO

CDMX-003-L

150052018. Xacel Rojas

3/3