

Distancias de resguardo para los equipos no. 1 al 4  
 Para equipo no. 3 pasar tubing por la parte de atrás de registro

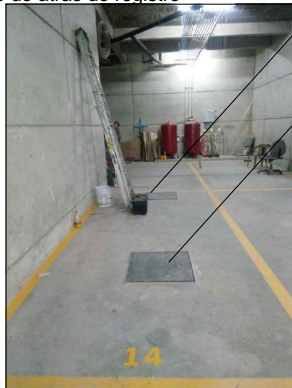

Registros existentes

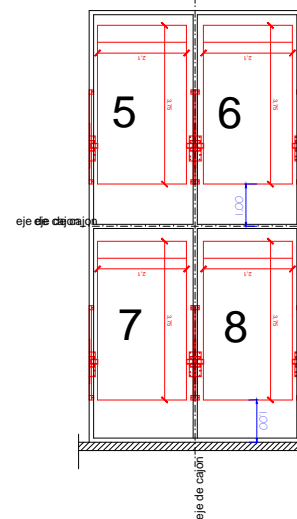
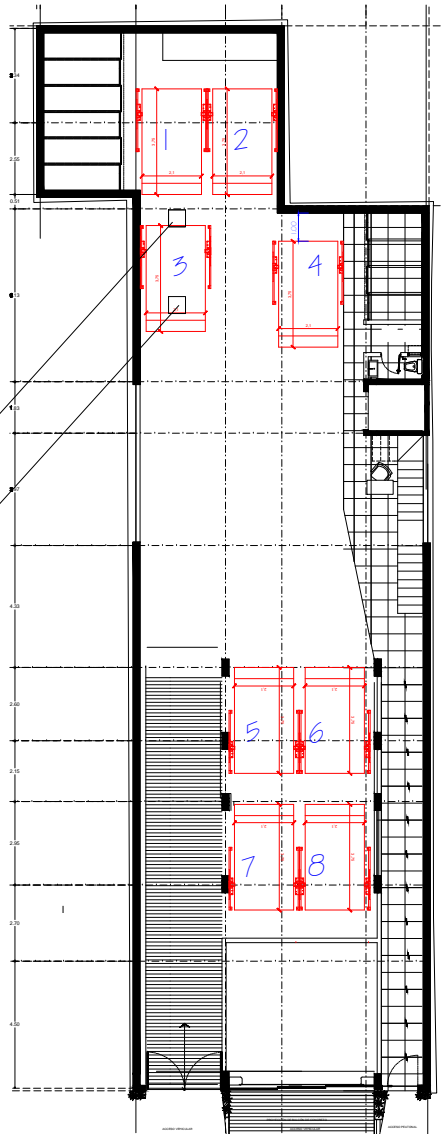

Distancias de resguardo para los equipos no. 5 al 8  
 Equipos centrados

Ejemplos de contacto y clavija de medida vuleta para 220 volts (el cliente elige el modelo de los accesorios)

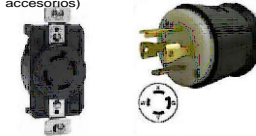

CLIENTE : CAPITAL VALUES S.A. DE C.V.  
 No. 16138-6179



PROYECTO:  
**SEMBRADO DE RAMPAS**

RAMPAS TIPO:  
 RAMPAS MOD. TR-EVOLUTION  
 - 8 EQUIPOS LIBRES DE 2.10 X 3.75 MTS (1,2,3,4,5,6,7,8)  
 ALTURA DE LEVANTE PARA EQUIPOS = 2.10 MTS.  
 DISTANCIA DE RESGUARDO SEGUN SEMBRADO  
 CONEXION AEREA  
 EQUIPOS A 3 HP = 220 VOLTS (2 FASES, UN NEUTRO Y UNA TIERRA)  
 CAJAS INVERTIDAS PARA EQUIPOS No. 3,6,8

1. SE TENDRA QUE REALIZAR EL LEVANTAMIENTO EN FIBRICO PARA PODER CONFIRMAR LA PRESENTE PROPUESTA.
2. ESTE PLANO DEBE DE TENER EL VOTO DEL CLIENTE EN EL CUAL AVALA EL SEMBRADO DE EQUIPOS

RIO MARNE 15

PROYECTOR	
PROYECTO	IMPLEMENTACION DE RAMPAS
USUARIO	DIRECCION: TECNORAMPA
	TECNO
	MAYO 2018
PROPIETARIO	EDUCAR GONZALEZ
LEONOR	PROYECTOR: GONZALEZ
	MTS

A/1