DESCRIPCIÓN

- Y1- ANCHO DEL FOSO SERÁ DE 2.80M
- Y2- FONDO DEL FOSO SERÁ DE 2.20M
- Y3- OBRA CIVIL PARA EL ANCLAJE DEL EQUIPO
- Y4- MALLA ELECTROSOLDADA DE 6.6.10.10 DESPUÉS DE LOS 10CM
- Y5- FIRME DE CONCRETO CON UNA RESISTENCIA DE F'C=250KG/CM²
- Y6- MECANISMO DEL ELEVADOR
- Y7- AREA DEL ELEVADOR

POR PARTE DEL CLIENTE, SERÁ LA OBRA CIVIL.

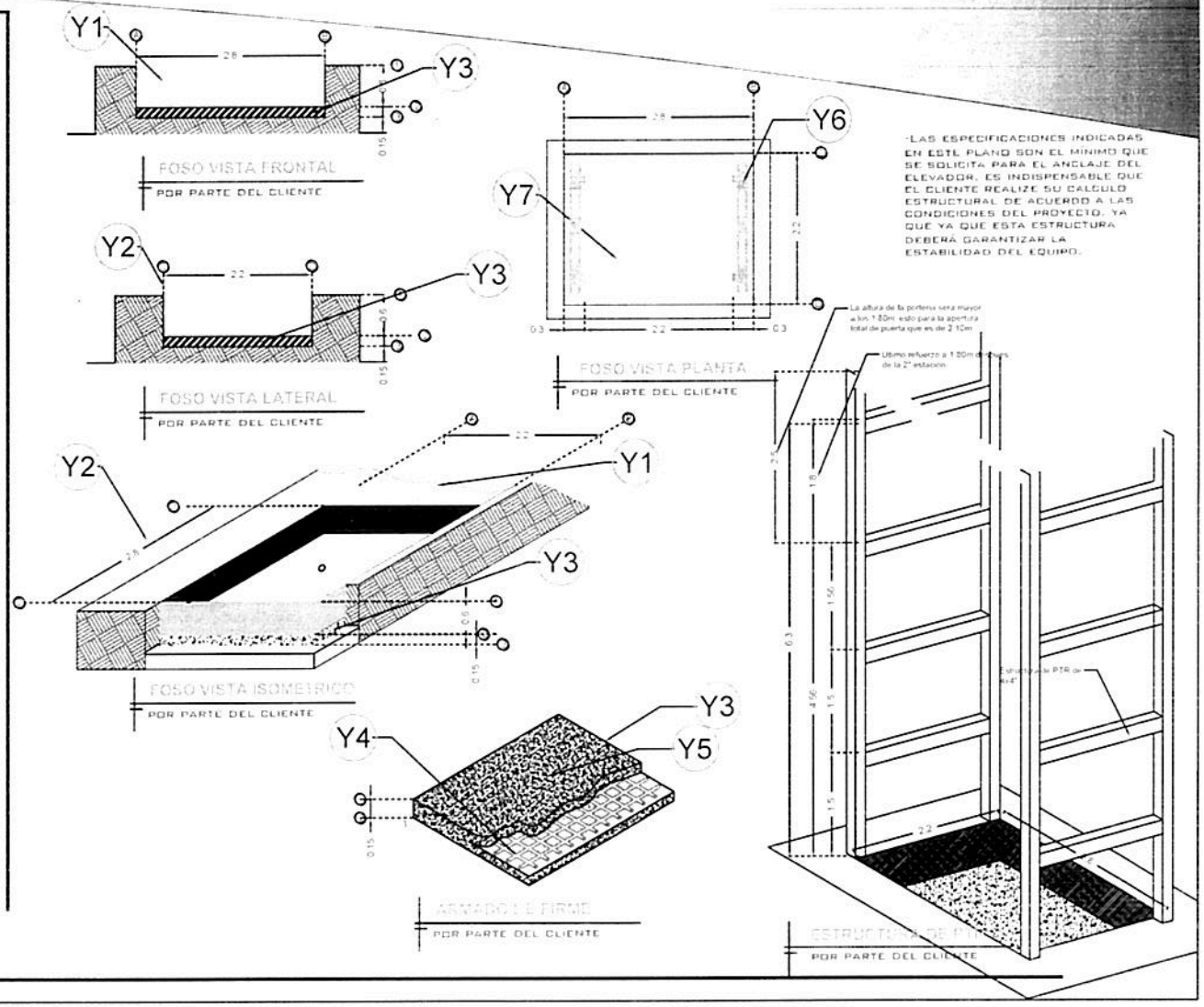

-LAS ESPECIFICACIONES INDICADAS EN ESTE PLANO SON EL MINIMO QUE SE SOLICITA PARA EL ANCLAJE DEL ELEVADOR, ES INDISPENSABLE QUE EL CLIENTE REALICE SU CALCULO ESTRUCTURAL DE ACUERDO A LAS CONDICIONES DEL PROYECTO, YA QUE YA QUE ESTA ESTRUCTURA DEBERÁ GARANTIZAR LA ESTABILIDAD DEL EQUIPO.

RAZON SOCIAL: ELEKTRA TAPACHULA	ELEVADOR: CARGA	LEVANTAMIENTO: Arq. Mariana M. Olvera	FIRMA: 14/05/18 Oscar Corrino
N. DE CLIENTE: / NOMBRE: Elektra Tapachula	TIPO: SEMICOMPLETA	CARGA: 2000 KG / UH: 10 HP	CHIS-001-L
UBICACION: Boulevard Diaz Ordaz Colonia Fraccionamiento Coapantes Tapachula Chiapas	ELEVACION: 4.55 MTS / No. DE NIVELES: 2	TUBERIA: GRUESA	OBRA CIVIL

TecnoRampa
SINERGIA EN TECNOLOGÍA Y SERVICIOS

DESCRIPCIÓN

W1- ALIMENTACIÓN TRIFÁSICA A 220 V, CON NEUTRO Y TIERRA FÍSICA, CON BREAK TERMOMAGNETICO DE PROTECCIÓN Y 80 AMP LIBRES DE CONSUMO

BOTONERA CON DISPLAY

TOPES MAGNETICOS

ELECTROIMANES

BOTONERAS SOBREPUESTAS

-EN CASO DE QUE LO REQUIERA, TECNORAMPA PODRÁ REALIZAR LA CANALIZACIÓN DE LA BOTONERAS, PERO QUEDARÁ SOBREPUESTAS (PREVIA NOTIFICACIÓN DE QUE SE TENDRÁ QUE HACER).

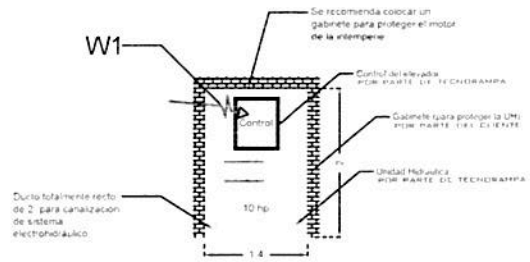

NOTA: LA UNIDAD HIDRAULICA Y CONTROL DEBERA ESTAR A UNA DISTANCIA NO MAYOR A 5.00M, PREFERIBLEMENTE LA UBICACION SERA A UN COSTADO DEL ELEVADOR

GABINETE UH

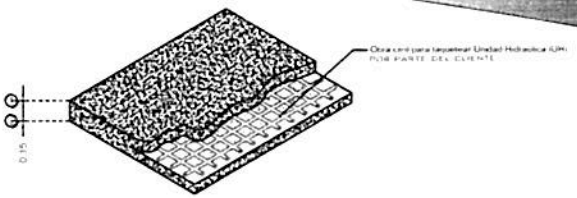

ARMADO DE FIRME PARA UNIDAD HIDRAULICA

DESCRIPCIÓN DE UNIDAD HIDRÁULICA	
ALIMENTACION	220 VCA
NUMERO DE FASES	3
AMPERS DE CONSUMO	27 0000
WATTS DE CONSUMO	7 46 KW
TIPO DE ACEITE	ISO 68

UNIDAD HIDRAULICA 10HP

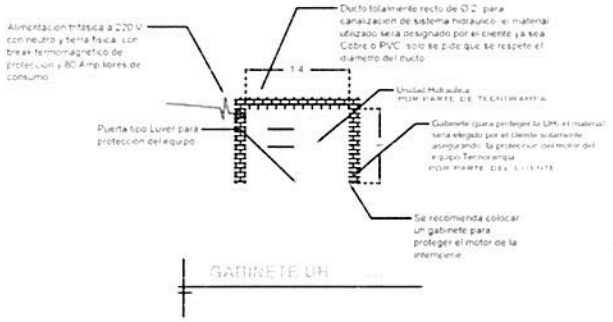

GABINETE UH

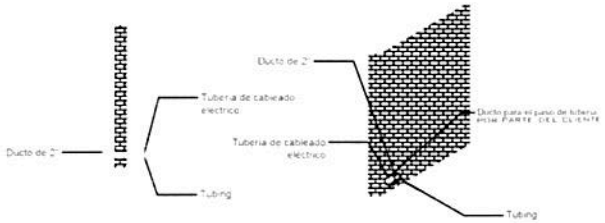

DUCTO DE 2" EN EL GABINETE

RAZON SOCIAL: ELEKTRA TAPACHULA	ELEVADOR: CARGA	LEVANTAMIENTO: Arq. Mariana M. Olvera	FIRMA: 14/05/18 Oscar Carrillo
N. DE CLIENTE: / NOMBRE: Elektra Tapachula	TIPO: SEMICOMPLETA	CARGA: 2000 KG / UH: 10 HP	CHIS-003-L
UBICACIÓN: Boulevard Diaz Ordaz Colonia Fraccionamiento Coapantes Tapachula Chiapas	ELEVACION: 4.55 MTS / No. DE NIVELES: 2	TUBERIA: GRUESA	ELECTROHIDRAULICO

TecnoRampa
SINERGIA EN TECNOLOGÍA Y SERVICIOS

DESCRIPCIÓN

X1.- ALTURA 2° ESTACIÓN

X2.- PUERTA ACCESO: A1.- 2.00M

X3.- ALTURA DE COLUMNAS DEL EQUIPO

EQUIPO SIN PUERTA

DESCRIPCIÓN DE EQUIPO

X11.- COLOR NEGRO MATE Y CROMADO

X12.- ACABADOS LAMINA PERFORADA

X13.- CABINA DESARMADA

X14.- COLUMNAS COMPLETAS

*PUERTAS EXTERIORES

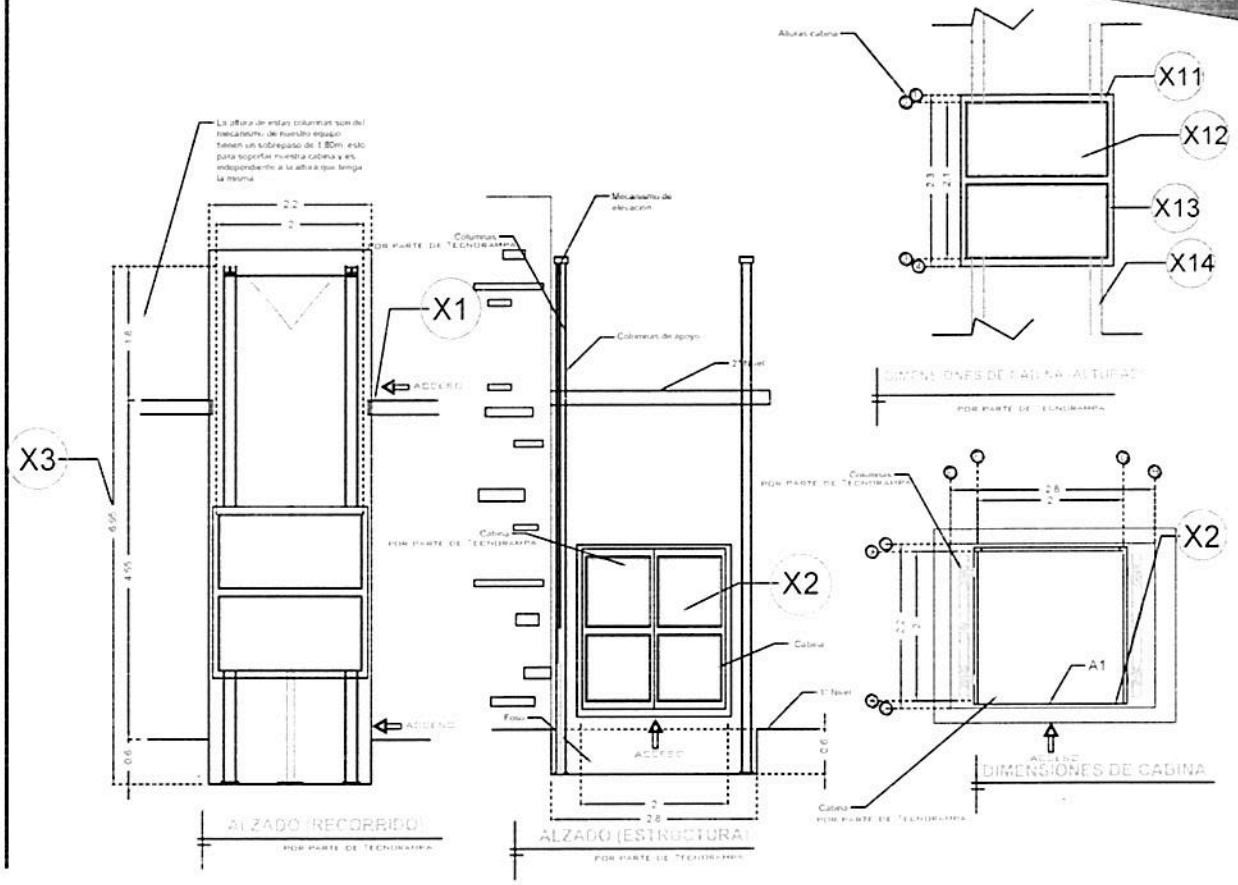

RAZON SOCIAL: ELEKTRA TAPACHULA	ELEVADOR: CARGA	LEVANTAMIENTO: Arq. Mariana M. Olvera	FIRMA: 14/05/18 Oscar Carrillo
N. DE CLIENTE: / NOMBRE: Elektra Tapachula	TIPO: SEMICOMPLETA	CARGA: 2000 KG / UH: 10 HP	CHIS-002-L
UBICACIÓN: Boulevard Diaz Ordaz Colonia Fraccionamiento Coapantes Tapachula Chiapas	ELEVACION: 4.55 MTS / No. DE NIVELES: 2	TUBERÍA: GRUESA	EQUIPO