

**DESCRIPCIÓN**

**X1-** ALTURA 3° ESTACIÓN

**X2-** PUERTA ACCESO: A1.- 2.00M

**X3-** ALTURA DE COLUMNAS DEL EQUIPO

EQUIPO SIN PUERTA

**DESCRIPCIÓN DE EQUIPO**

**X11-** COLOR NEGRO CROMADO

**X12-** ACABADOS LAMINA PERFORADA

**X13-** CABINA DESARMADA

**X14-** COLUMNAS EN PARTES

\*SE CONSIDERAN PUERTAS EXTERIORES EN CADA ESTACIÓN

\*LAS PUERTAS EXTERIORES TIENEN UNA DIMENSIÓN DE 2440MM X 2295MM CON MARCO, Y PUERTA DE 2338.4MM X 2244.2MM

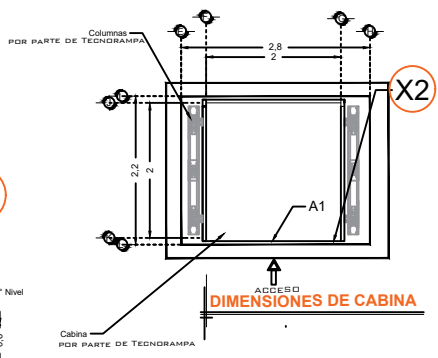
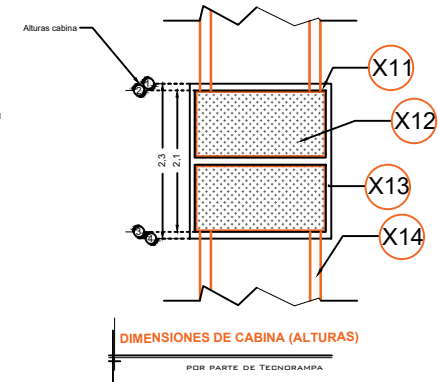
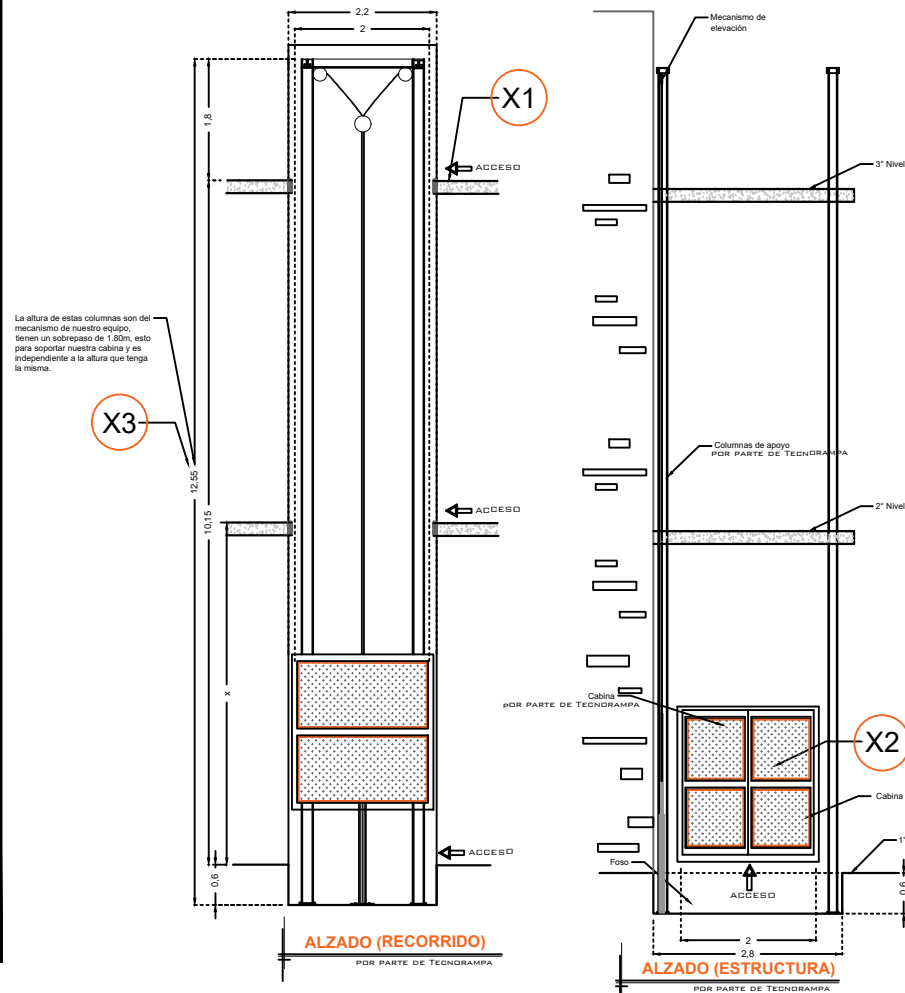

RAZÓN SOCIAL: **ELEKTRA MILENIO - JOJUTLA**

ELEVADOR : **CARGA**

LEVANTAMIENTO: **Arq. Mariana M. Olvera**

FIRMA:

N. DE CLIENTE:

NOMBRE: **Elektra Milenio - Jojutla**

TIPO: **SEMICOMPLETA**

CARGA: **2000 KG** UH : **10 HP**

UBICACIÓN: **Av. Constitución de 57 301 Centro Jojutla Morelos**

ELEVACION: **10.15 MTS**

No. DE NIVELES: **3**

TUBERÍA: **GRUESA**

**EQUIPO**

**MOR-002-L**