

DESCRIPCIÓN

- Y1-** ANCHO DEL FOSO SERÁ DE 2.60M
- Y2-** FONDO DEL FOSO SERÁ DE 2.00M
- Y3-** OBRA CIVIL PARA EL ANCLAJE DEL EQUIPO
- Y4-** MALLA ELECTROSOLDADA DE 6.6.10.10 DESPUÉS DE LOS 10CM
- Y5-** FIRME DE CONCRETO CON UNA RESISTENCIA DE F'G=250KG/CM²
- Y6-** MECANISMO DEL ELEVADOR
- Y7-** AREA DEL ELEVADOR

POR PARTE DEL CLIENTE, SERÁ LA OBRA CIVIL.

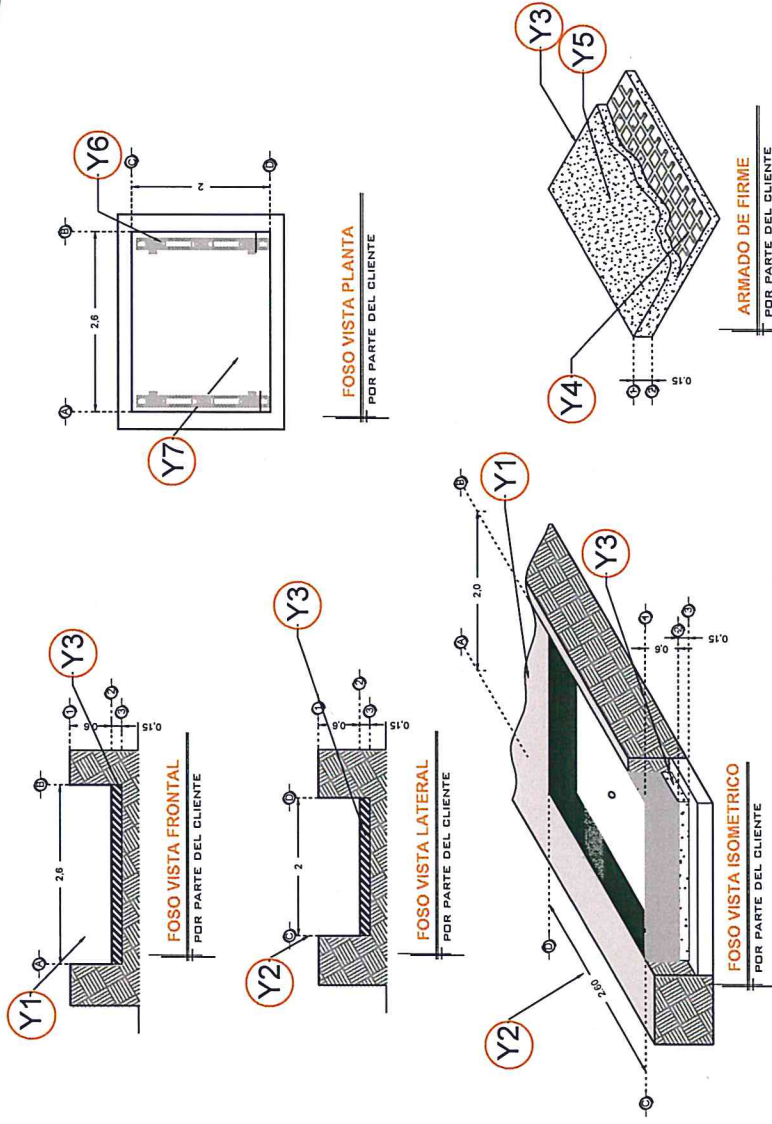

RAZON SOCIAL: EMPRESA AGA S.A. DE C.V.

N. DE CLIENTE: 17514

NOMBRE: DAVID QUIROZ

UBICACIÓN: AV. INSURGENTES No. 28 TEXCACOA CP. 54600, TEPOTZOTLAN, EDO. DE MEXICO

ELEVADOR: CARGA

TIPO: SEMICOMPLETA

ELEVACION: 4.45 MTS

LEVANTAMIENTO: LUIS FRANCISCO VILLA

CARGA: 2000 KG

TUBERÍA: GRUESA

FIRMA:

[Handwritten signature]

OBRA CIVIL

CDMX-001-E

DESCRIPCIÓN

W1- ALIMENTACIÓN TRIFÁSICA A 440 V, CON NEUTRO Y TIERRA FÍSICA. MAS UNA FASE A 110 V CON BREAK TERMOMAGNETICO DE PROTECCIÓN DE 3 X 25 AMP LIBRES DE CONSUMO

BOTONERA CON DISPLAY
MODELO NUEVO
MOTOR A 440 V.

BOTONERAS SOBREPUESTAS

-EN CASO DE QUE LO REQUIERA, TECNORAMPA PODRÁ REALIZAR LA CANALIZACIÓN DE LA BOTONERAS, PERO QUEDARA SOBREPUESTAS (PREVIA NOTIFICACIÓN DE QUE SE TENDRÁ QUE HACER).

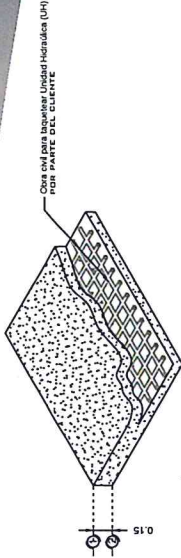

ARMADO DE FIRME PARA UNIDAD HIDRAULICA

DESCRIPCIÓN DE UNIDAD HIDRÁULICA	
ALIMENTACION	220 VCA
NUMERO DE FASES	3
AMPERS DE CONSUMO	27.0000
WATTS DE CONSUMO	7.46 KW
TIPO DE ACEITE	ISO 68

UNIDAD HIDRAULICA 10HP

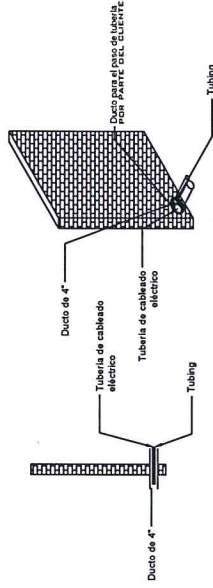

DUCTO DE 4" EN EL GABINETE

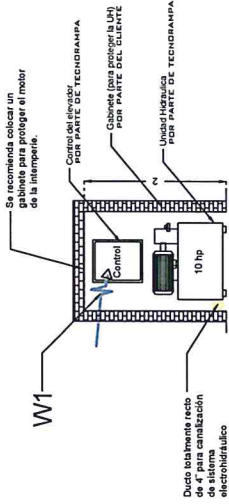

GABINETE UH FRONTAL

NOTA: LA UNIDAD HIDRÁULICA Y CONTROL DEBERÁ ESTAR A UNA DISTANCIA NO MAYOR A 3.00M, PREFERIBLEMENTE LA UBICACION SERA AL COSTADO DEL ELEVADOR

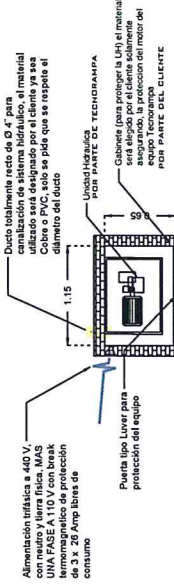

GABINETE UH PLANTA

RAZON SOCIAL: EMPRESA AGA S.A. DE C.V.

N. DE CLIENTE: 17514

NOMBRE: DAVID QUIROZ

UBICACIÓN: AV. INSURGENTES No. 28 TEXGACOA CP. 54600 TEPOTZOTLAN, EDO. DE MEXICO

ELEVADOR: CARGA

TIPO: SEMICOMPLETA

ELEVACION: 4.45 MTS

No. DE NIVELES: 2

LEVANTAMIENTO: LUIS FRANCISCO VILLA

CARGA: 2000 KG

UH: 10 HP

TUBERIA: GRUESA

FIRMA:



ELECTROHIDRAULICO

CDMX-003-E

DESCRIPCIÓN

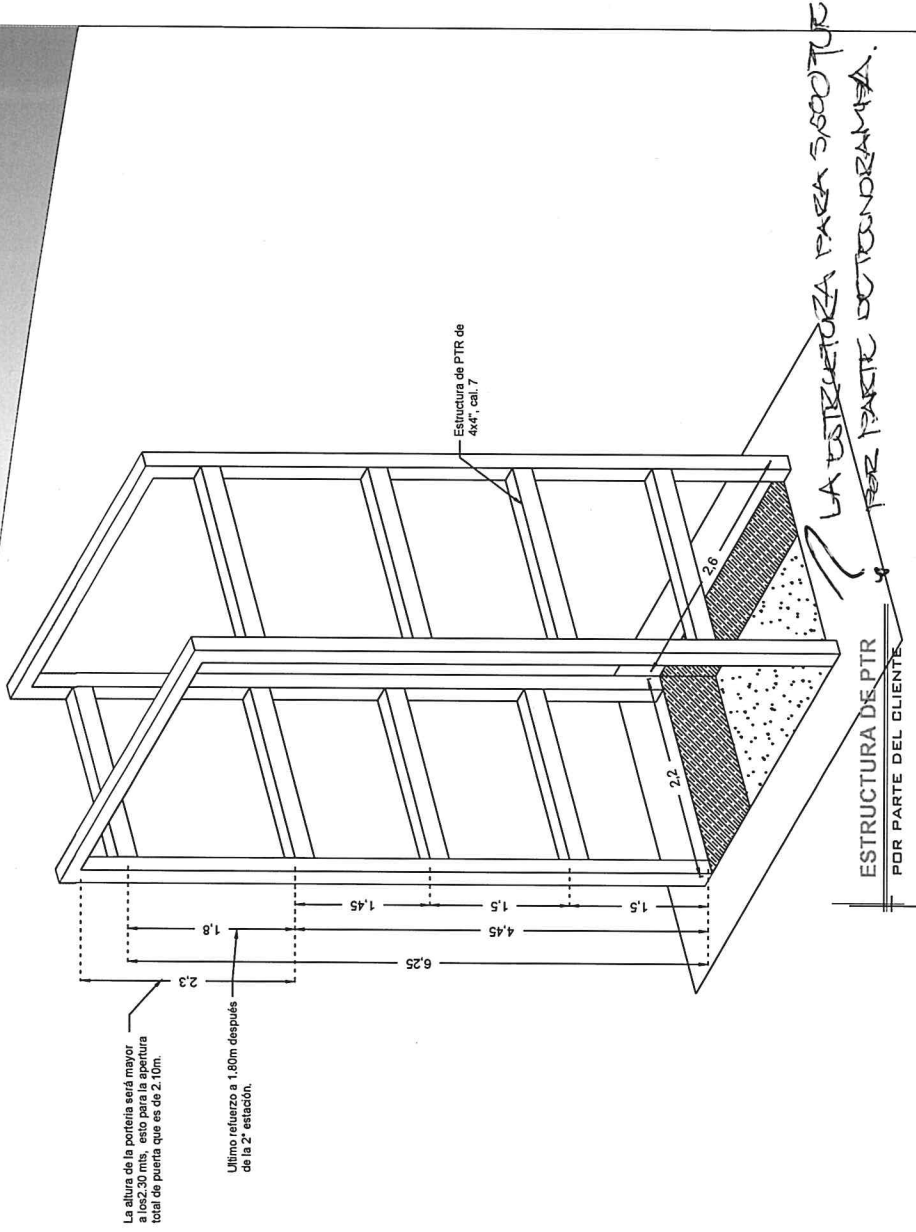

RAZON SOCIAL: EMPRESA AGA S.A. DE C.V.
 N. DE CLIENTE: 17514
 UBICACIÓN: AV. INSURGENTES No. 28 TEXCACOA CP. 54600 TEPOTZOTLAN, EDO. DE MEXICO

ELEVADOR: CARGA
 TIPO: SEMICOMPLETA
 ELEVACION: 4.45 MTS

LEVANTAMIENTO: LUIS FRANCISCO VILLA
 CARGA: 2000 KG
 TUBERIA: GRUESA

FIRMA: *[Signature]*
 ELECTROHIDRAULICO

CDMX-004-E