

CLIP PARA SUJECION DE CRISTAL

PISO DE LAMINA ANTIDERRAPANTE

CABINA (VISTA EN ISOMETRICO)

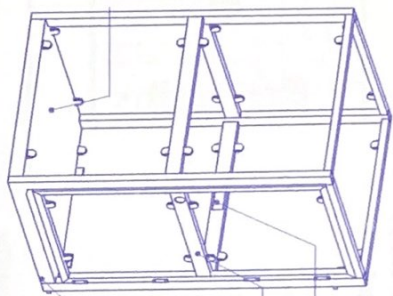

BOTONERA DENTRO DE CABINA
PUERTA DE CABINA

CABINA

PUENTE

POLEAS

CABLES

CILINDRO

CARRO IZQUIERDO

CARRO DERECHO

IPS TIPO AMERICANO

PLACA BASE

MECANISMO (VISTA FRONTAL)

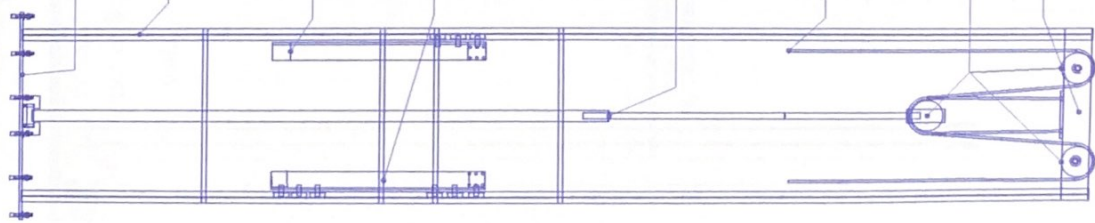

CABINA (VISTA EN PLANTA)

ESTRUCTURA DE EQUIPO

TAQUETE EXPANSIVO
CARROS
CILINDRO
POLEAS
IPR
PLACA BASE

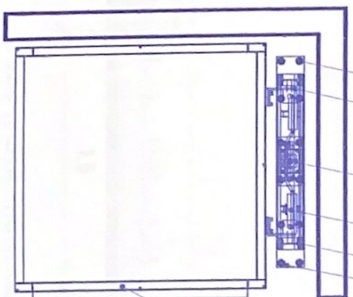

GRUPO DE LOCALIZACION



PROYECTOR
Carrera Federal Matico-Quintero

PROYECTOR



NOTAS GENERALES

TABLA DE APROBACIONES

PROYECTOR	PROYECTOR
PROYECTOR	PROYECTOR
PROYECTOR	PROYECTOR
PROYECTOR	PROYECTOR
PROYECTOR	PROYECTOR
PROYECTOR	PROYECTOR
PROYECTOR	PROYECTOR
PROYECTOR	PROYECTOR
PROYECTOR	PROYECTOR
PROYECTOR	PROYECTOR

PROYECTOR	PROYECTOR
PROYECTOR	PROYECTOR
PROYECTOR	PROYECTOR
PROYECTOR	PROYECTOR
PROYECTOR	PROYECTOR
PROYECTOR	PROYECTOR
PROYECTOR	PROYECTOR
PROYECTOR	PROYECTOR
PROYECTOR	PROYECTOR
PROYECTOR	PROYECTOR

Handwritten signature and date.

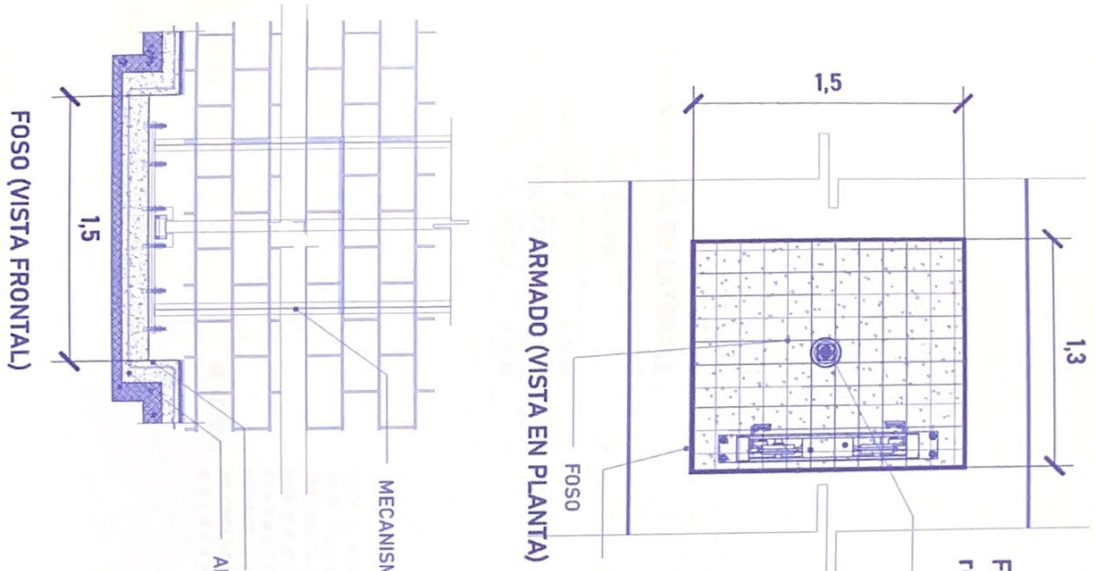

Firme de concreto armado con una resistencia de $F'C = 250 \text{ kg/cm}^2$.

Por motivos de seguridad ante posibles acumulaciones de agua se recomienda la instalación de una salida de drenaje (coladera)

ALURA DE COLUMNAS

Foso	0,20m
Recorrido	6,56m
Sobre paso	1,80m
Total	8,56m

Las dimensiones del área para el elevador en este caso de 1,30m x 1,50m deberá de ser el mismo en todas las estaciones que tenga el sitio.

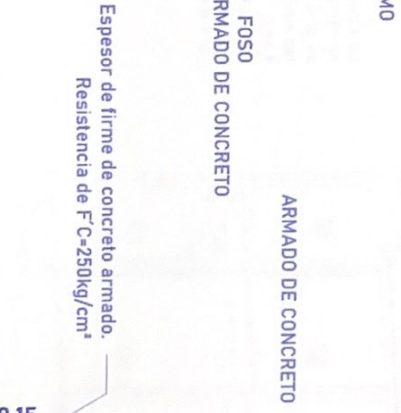

Espesor de firme de concreto armado.
Resistencia de $F'C = 250 \text{ kg/cm}^2$

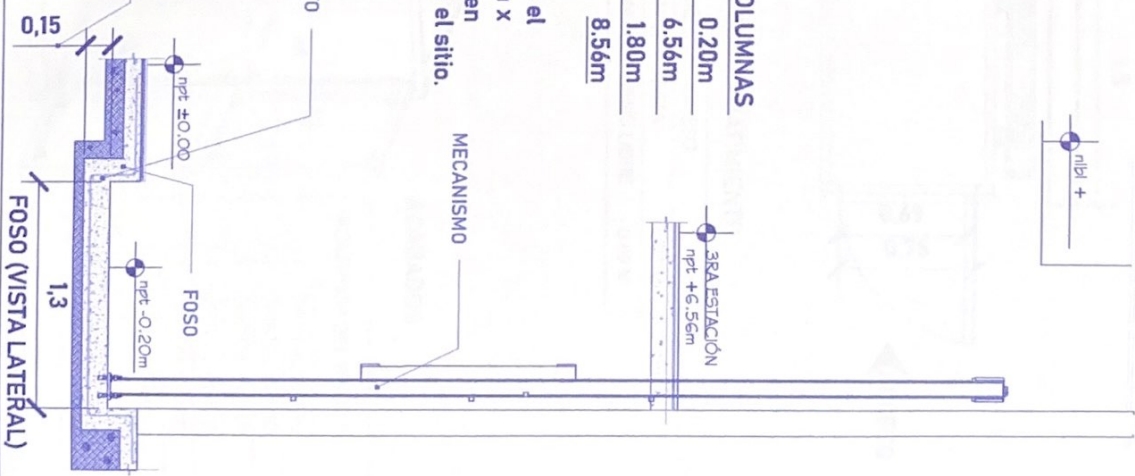

UBICACION
Carreteras Federal Itaco-Quintero

PROYECTOS



NOTAS GENERALES

LISTA DE MODIFICACIONES

No.	DESCRIPCION

DISEÑADO: **Teodoro Zamora**
 TITULO: **ESTACION**
 LUBRICA: **LIBERVA SERVA**
 ESCALA: **1:50**
 FECHA: **15/05/2018**
 PROYECTO: **ESTACION**
 FOLIO: **A-2**

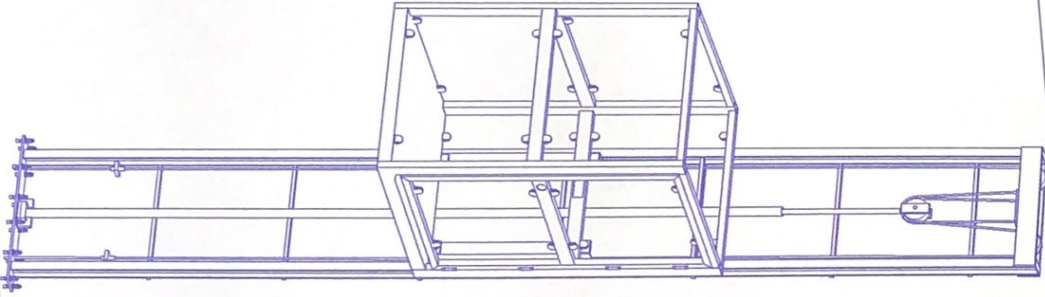

DIRECCION:
AUTOPISTA
MEXICO-QUERETARO
KM 175+494 COLONIA
EL SAUZ BAJO
TEL: 01 427 272 40 41

DESCRIPCION DEL EQUIPO:
ELEVADOR DISCA - SEMICOMPLETA
CARGA 500 KG
RECORRIDO: 6.56 M
UNIDAD HIDRAULICA: 2 HP
ESTACIONES: 3
VENDEDOR: ARQ. SALVADOR SILVA S.
RAZON SOCIAL: LORENA SIERRA
NO. DE CLIENTE:
FECHA: 25/04/2023
FIRMA DE CONFORMIDAD DEL CLIENTE:

CONDICIONES DE ENVIO DEL EQUIPO
CABINA: DESARMADA
COLUMNAS: EN 3 PARTES
DIMENSIONES DE VANO:

COLOR DEL EQUIPO
CABINA: NEGRO COD. TR
ACABADO: CRISTAL CLARO

TIPO DE ALIMENTACION
MONOFÁSICA 110 VAC
TUBERIA: DELGADA

COMPLEMENTOS
-PREPARACIÓN PARA ELECTROIMANES EN PUERTAS EXTERIORES
-PANEL DE SEGURIDAD
-CON SALIDA EN CABINA CORRIENTE PARA 127 V.
PARA LÁMPARA
-08:00 A 18:00 HRS