

TecnoRampa
 SINERGIA EN TECNOLOGÍA Y SERVICIOS

DIRECCION: AUTOPISTA
 MEXICO-QUERETARO KM
 175+494 COLONIA EL SAUZ
 BAJO

TEL: 01 427 272 40 41

DESCRIPCION DEL EQUIPO:

ELEVADOR AUTOS - PLATAFORMA

CARGA 3500 KG

RECORRIDO: 6.86M

UH: 10HP

ESTACIONES: 3

VENDEDOR: ARQ. SALVADOR SILVA S.

RAZON SOCIAL: HAPPY CAPITAL S.A. DE C.V.

NO. DE CLIENTE: 25820-17413

FECHA: 05/10/2022

FIRMA DE CONFORMIDAD DEL CLIENTE:

TIPO DE ALIMENTACION

TRIFASICA 220 VAC
 TUBERIA - DELGADA
 BOTONERA: PEDESTAL-CANALIZADAS POR
 TECNORAMPA

COMPLEMENTOS

-INE, IMSS, COVID.
 -LLEVAR PTR PARA CORONA DE ULTIMO LIGUE.
 -GENERADOR.
 -1 BOTONERA CON PEDESTAL DE PISO TIPO
 DISCAPACITADOS.
 -DISTANCIA ENTRE ELEVADOR Y U.H. 5.00M.

CONDICIONES DE ENVIO DEL EQUIPO

CABINA: ARMADA
 COLUMNAS: COMPLETAS
 DIMENSIONES DE VANO:

COLOR DEL EQUIPO

DE LINEA:
 -MECANISMO: NEGRO
 -PLATAFORMA:GRIS PLOMO

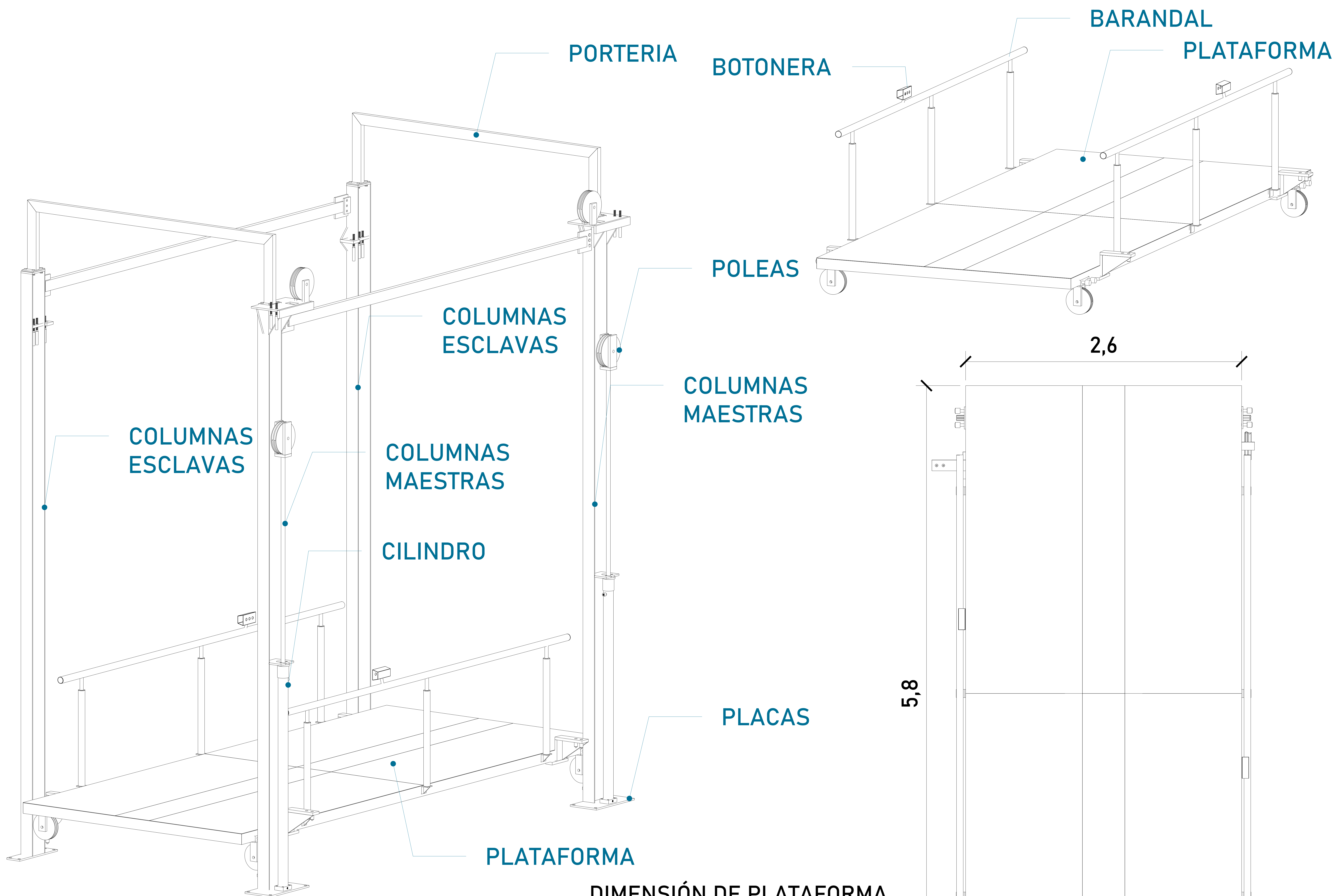

DIMENSIÓN DE PLATAFORMA

Largo	5.80m
Ancho	2.60m

CROQUIS DE LOCALIZACIÓN:

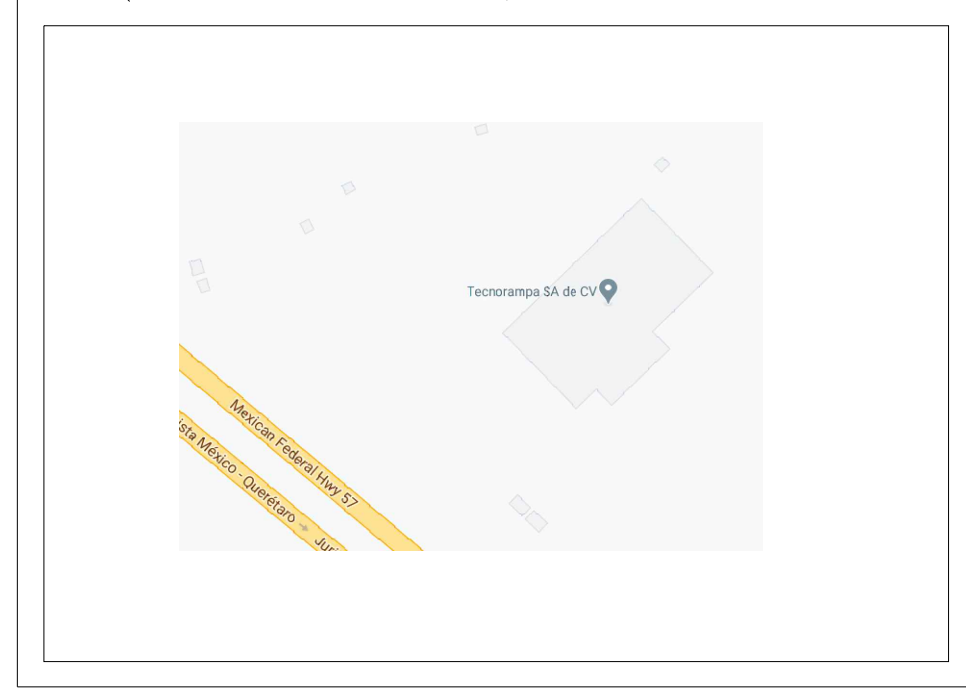

UBICACION:
Carretera Federal México-Querétaro

ORIENTACION:

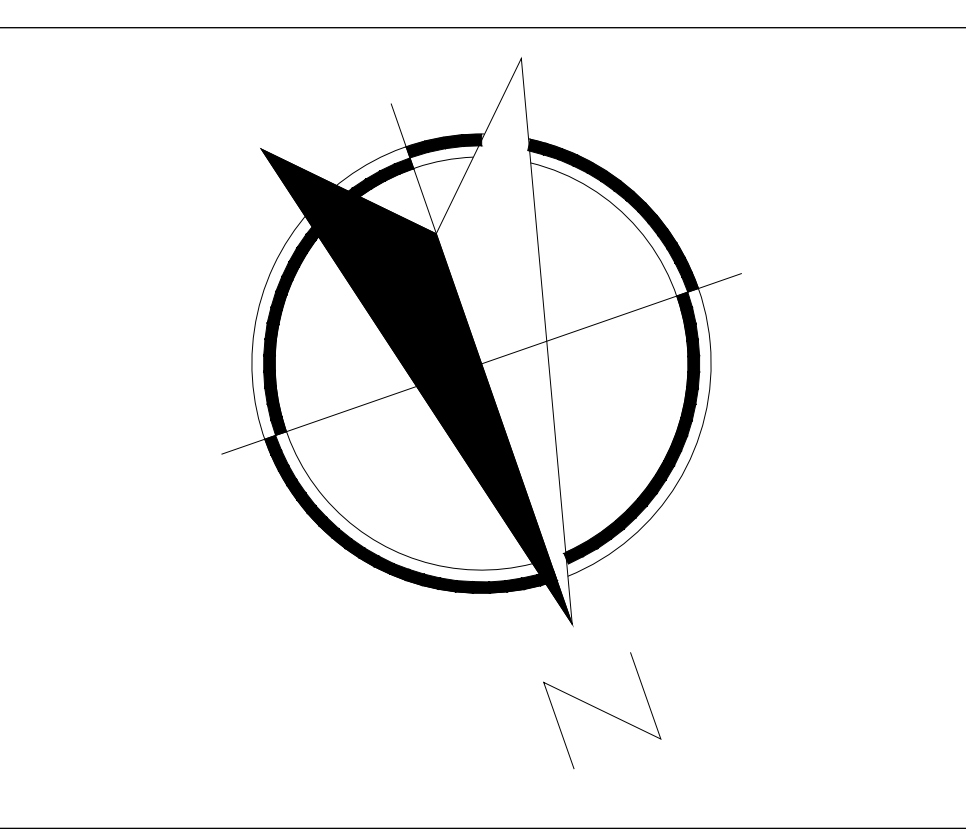

NOTAS GENERALES

TABLA DE MODIFICACIONES:

NO.	DESCRIPCIÓN	FECHA

EMPRESA: **TecnoRampa**
INGENIERIA EN TECNOLOGIA Y SERVICIOS

RAZÓN SOCIAL: **HAPPY CAPITAL S.A. DE C.V.**

VOBO:	VENDEDOR:
	ARQ. SALVADOR SILVA S.
	FECHA: 08/10/2022
PLANO:	ELEVADOR:
DESCRIPCIÓN DE PARTES	CLAVE: A-1



TABLA DE ACCESOS

Acceso 1	E1-E2
Acceso 2	E3
Total	



CROQUIS DE LOCALIZACIÓN:

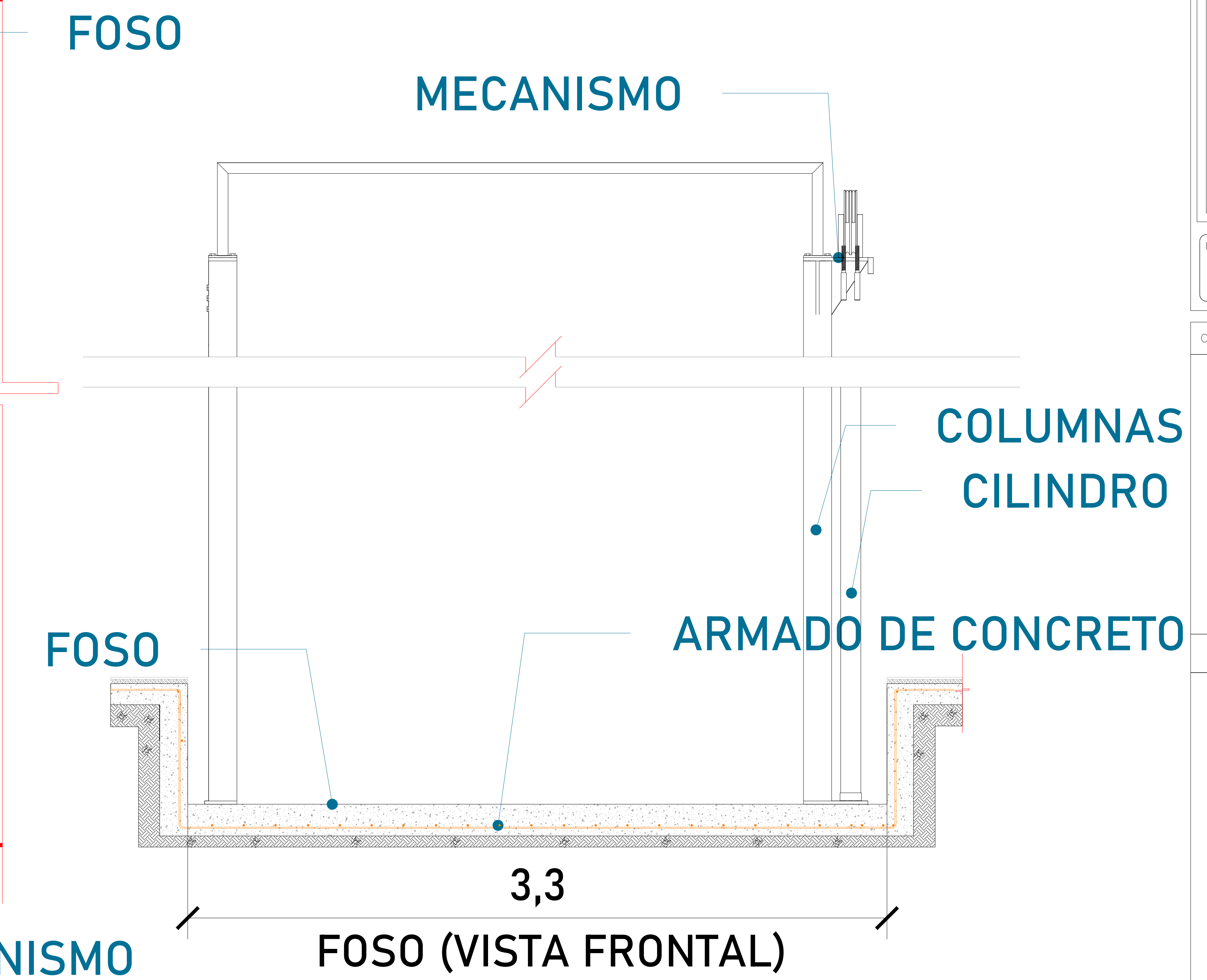
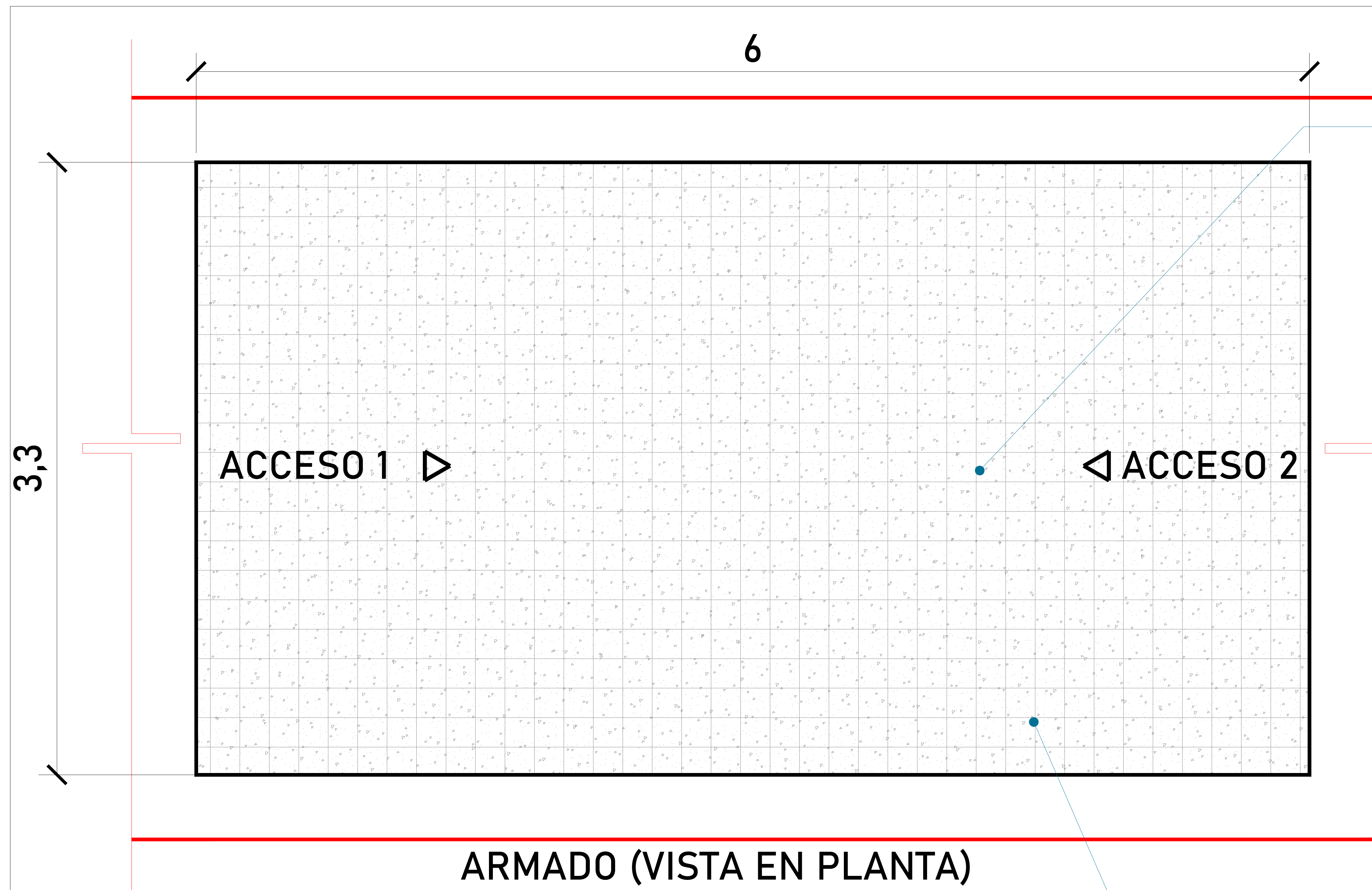
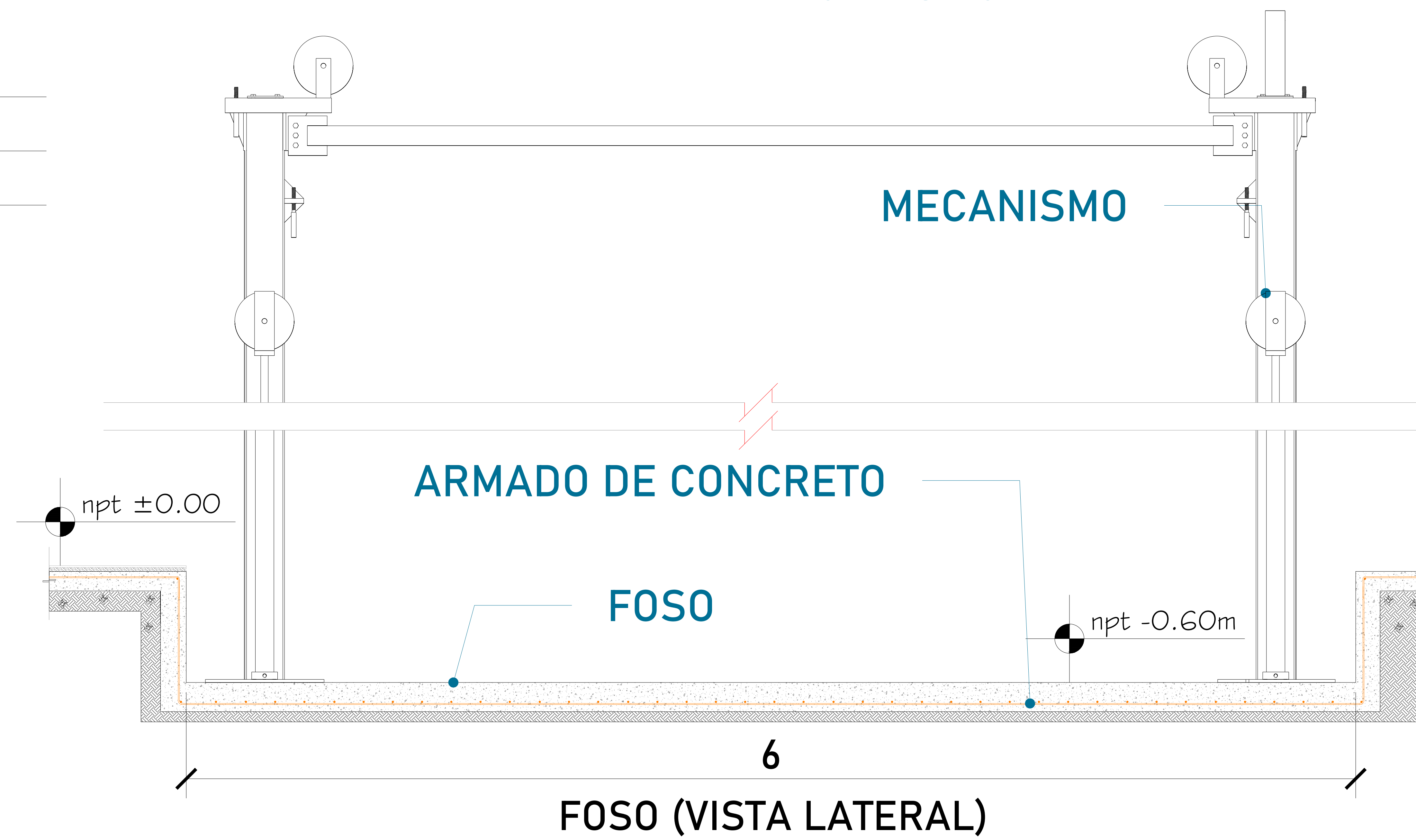
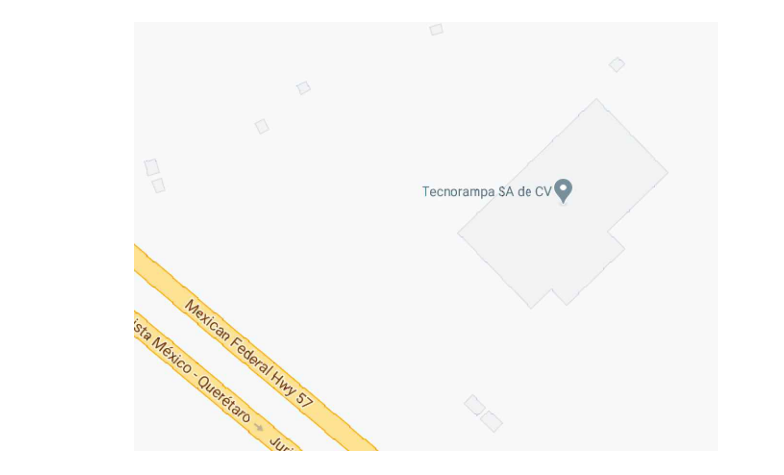

UBICACION:
Carretera Federal México-Querétaro

ORIENTACION:

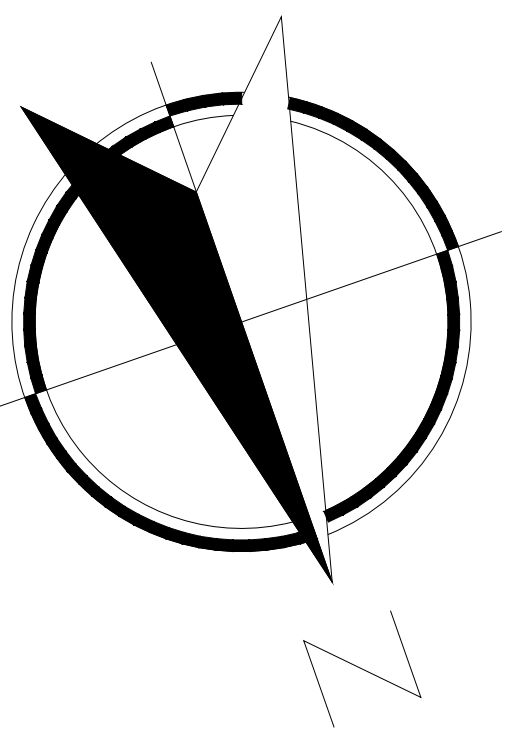

NOTAS GENERALES

TABLA DE MODIFICACIONES:

NO.	DESCRIPCIÓN	FECHA

EMPRESA: **TecnoRampa**
Empresa de Tecnología y Servicios

RAZÓN SOCIAL: **HAPPY CAPITAL S.A. DE C.V.**

VOBO: **ARQ. SALVADOR SILVA S.**
FECHA: **05/10/2022**

PLANO: **HUECO PARA EL ELEVADOR** CLAVE: **A-2**

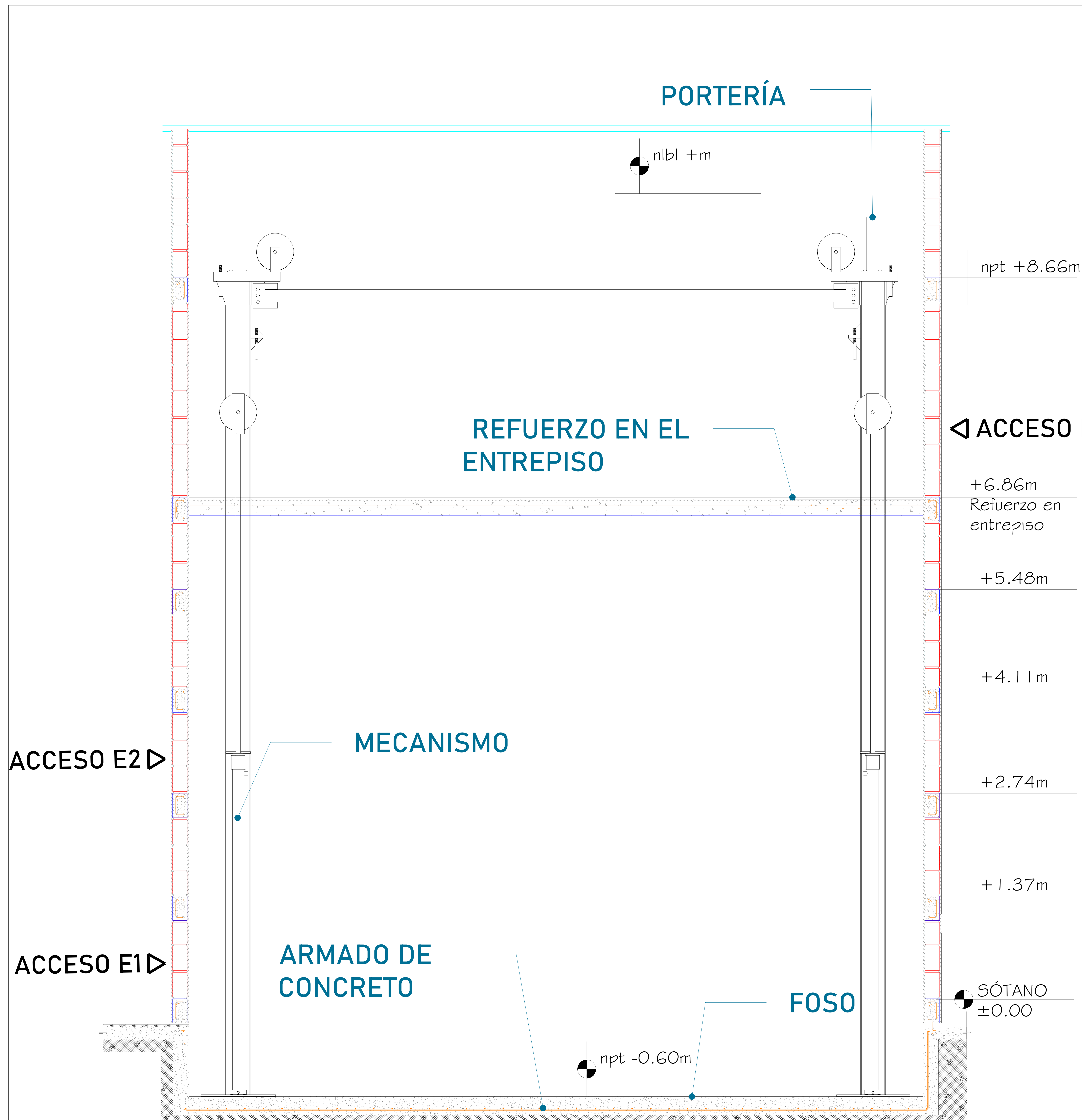

Para la estabilidad del equipo Tecnorampa debiera ser anclado a un cierto número de refuerzos estos serán de acuerdo al recorrido del equipo y a los distintos niveles que se tengan.

Para anclar se solicita una cadena de concreto ($f'c=250 \text{ kg/cm}^2$) o una viga de acero, ambas mínimo de 15 cm.

En la última estación nuestras columnas tienen un sobrepaso de 1.80m por lo tanto se solicita un refuerzo a esa altura.

◀ ACCESO E3

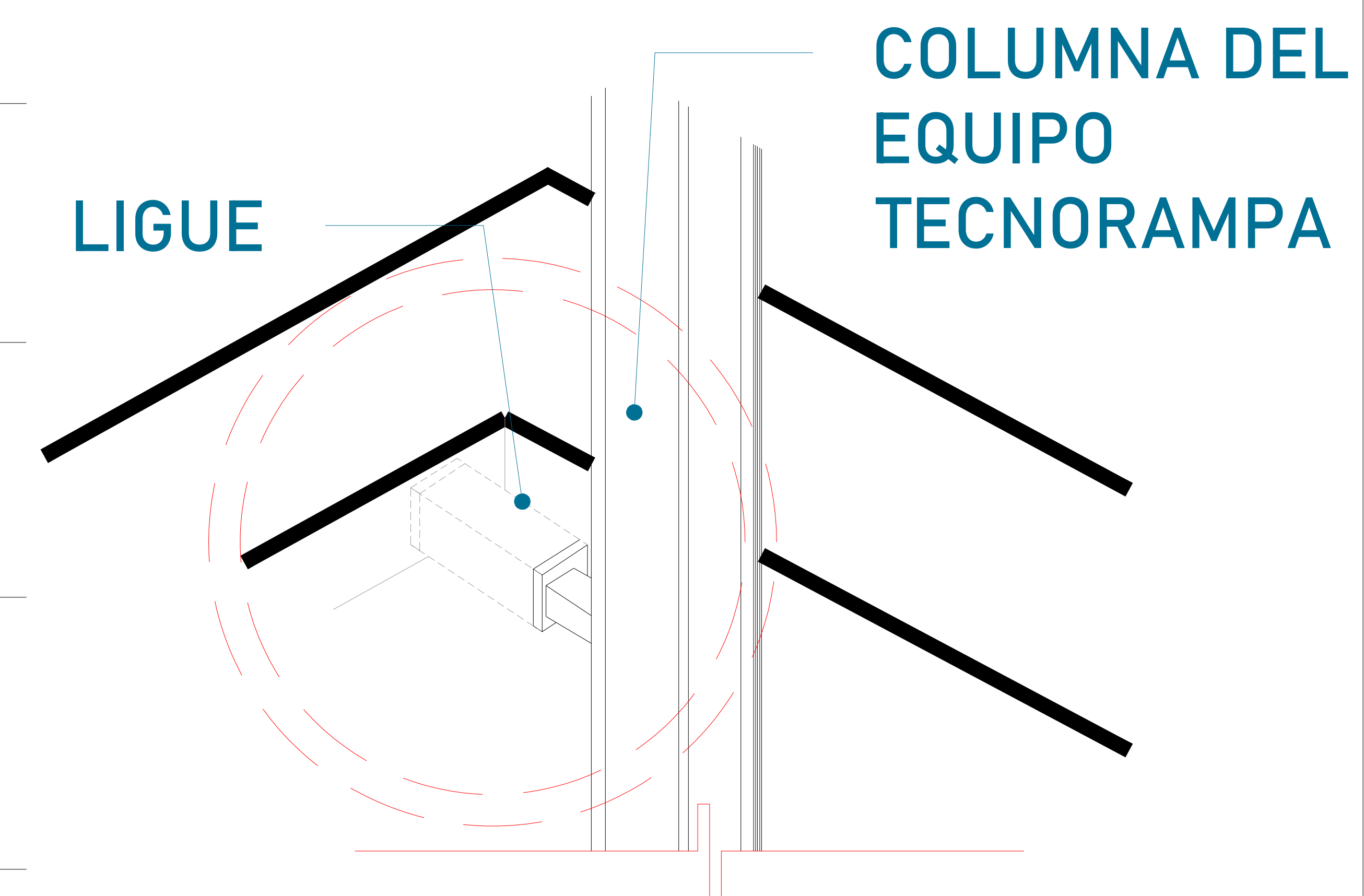

Las columnas del equipo Tecnorampa se ligan a distintas alturas por eso se solicitan los refuerzos, estos son puestos por el cliente.

ALTURA DE COLUMNAS

Foso	0.60m
Recorrido	6.86m
Sobre paso	1.80m
Total	9.26m

CROQUIS DE LOCALIZACIÓN:

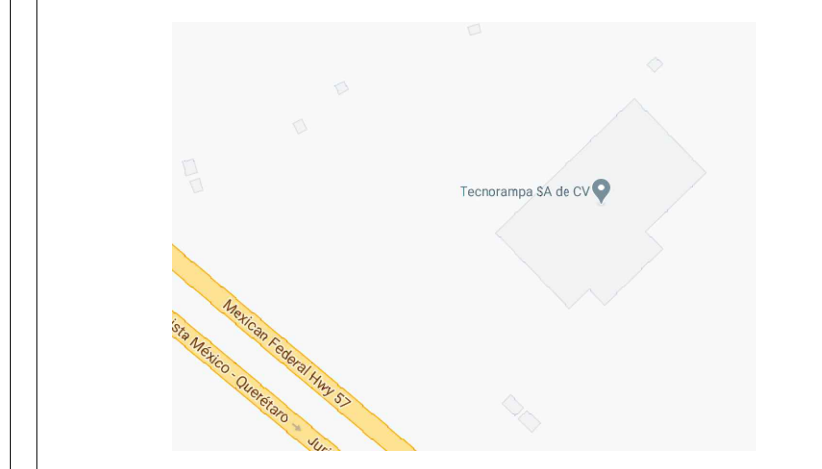

UBICACION:

Carretera Federal México-Querétaro

ORIENTACION:

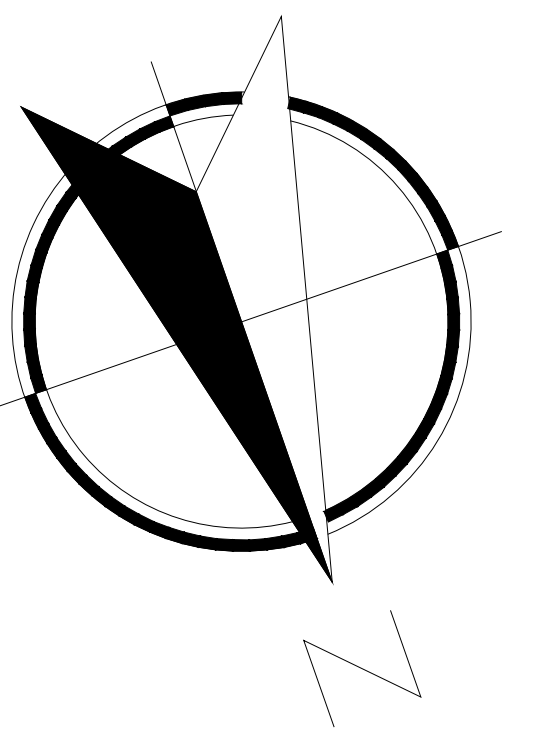

NOTAS GENERALES

TABLA DE MODIFICACIONES:

NO.	DESCRIPCIÓN	FECHA

EMPRESA: **TecnoRampa**
Especialidad en Tecnología y Servicio

RAZÓN SOCIAL: **HAPPY CAPITAL S.A. DE C.V.**

VOBO: VENDEDOR: **ARQ. SALVADOR SILVA S.**

FECHA: **05/10/2022** ELEVADOR:

PLANO: **RECORRIDO DEL ELEVADOR** CLAVE: **A-3**

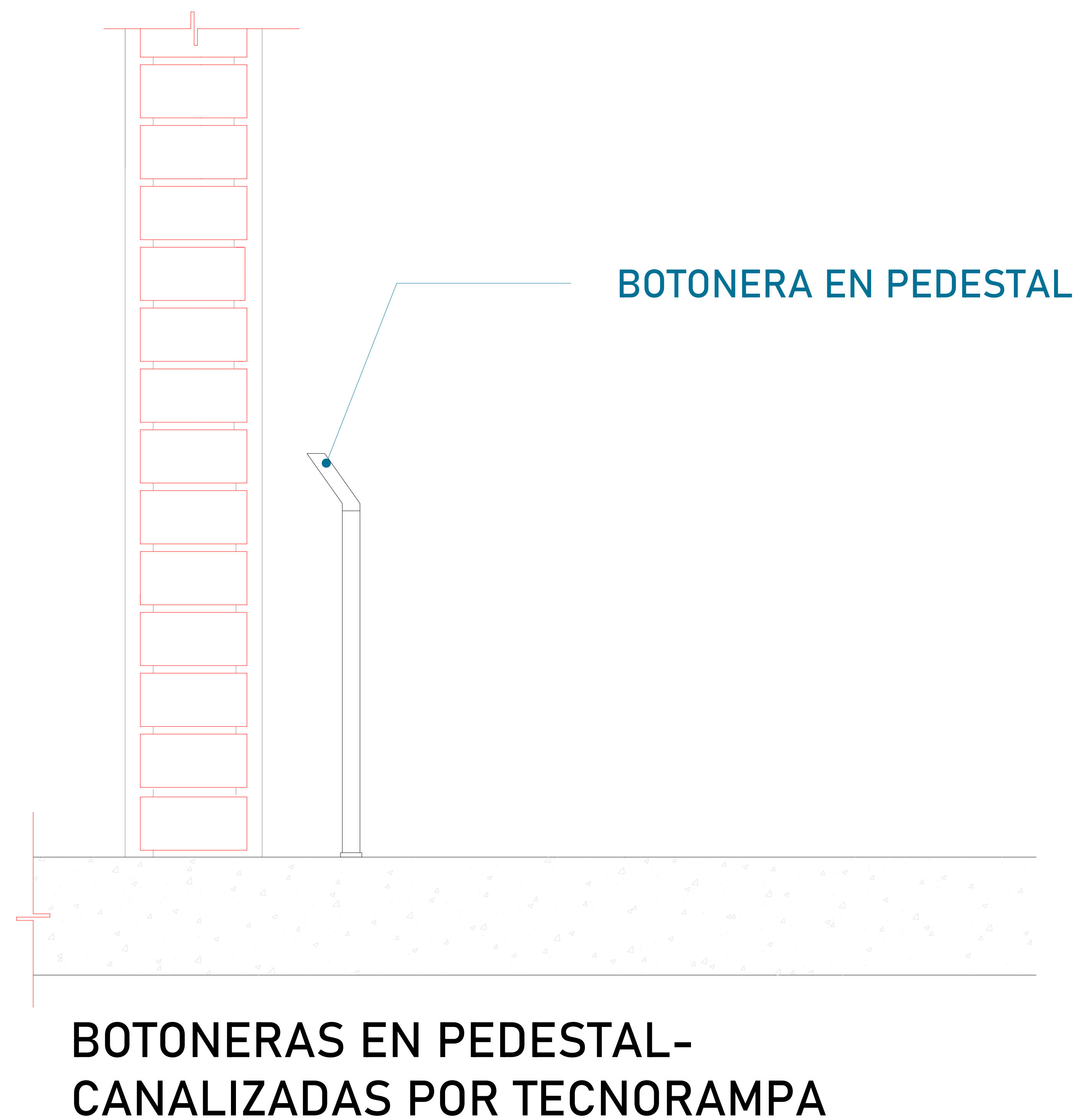

DESCRIPCIÓN DE UNIDAD HIDRAULICA 10HP	
ALIMENTACION	220 VCA
NUMERO DE FASES	3
AMPERS DE CONSUMO	27
WATSS DE CONSUMO	7.4 KW
TIPO DE ACEITE	ISO 68

TABLA DE CALIBRES	
CALIBRE	DISTANCIA
8 AWG	0-10M
6 AWG	11-15 M
- (CONTEMPLAR CALCULO)	16- EN ADELANTE

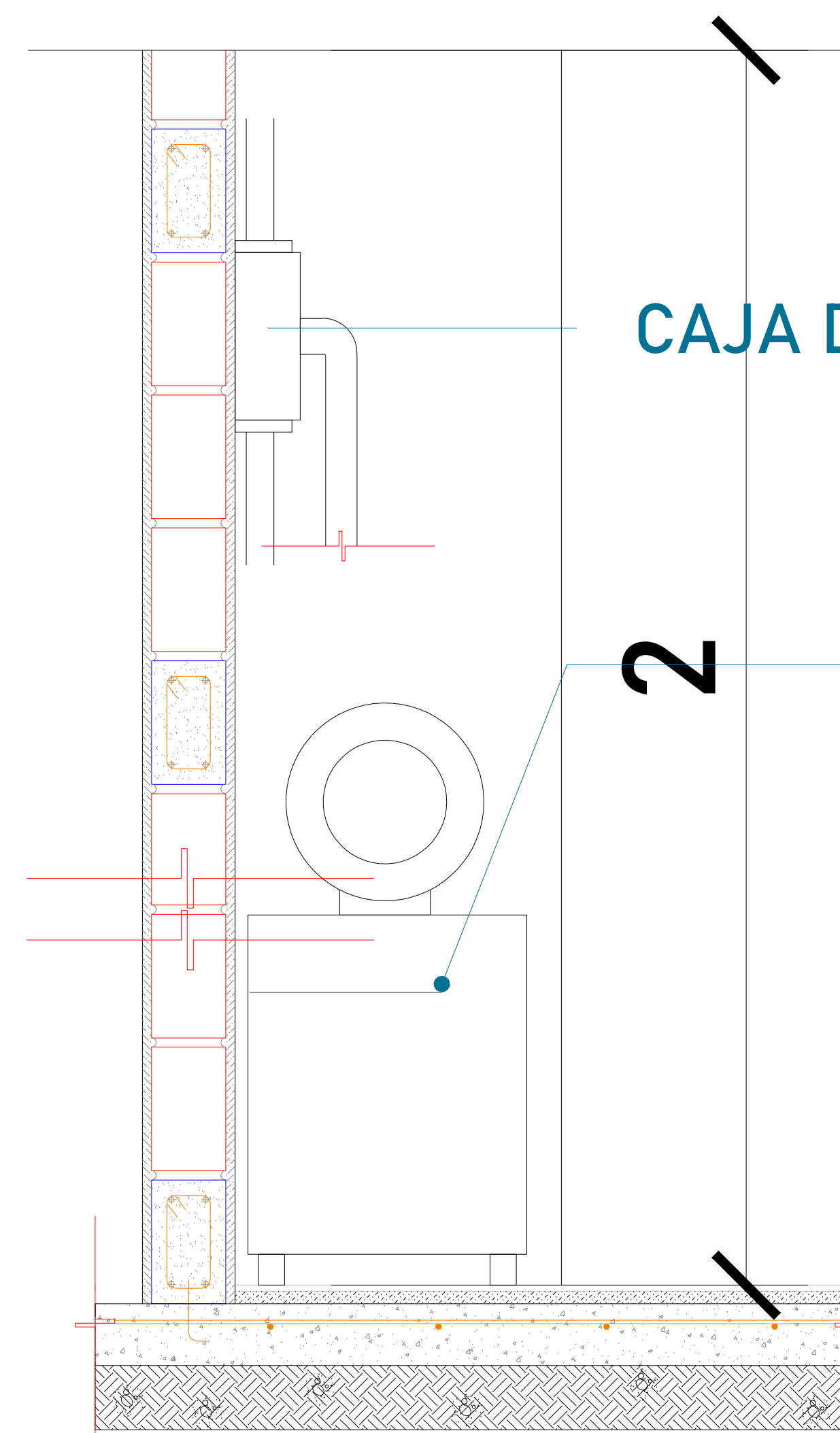

El motor del equipo Tecnorampa, debe estar protegido del polvo y agua o cualquier sustancia que pudiera contaminar el aceite por eso se solicita un nicho de 1.15mx0.65mx2.00m para su resguardo.

El cliente suministra, instala y energiza centro de carga con alimentación trifásica a 220V, con neutro y tierra física, e interruptor termomagnético de 3x 80 Amp exclusivo para el elevador, deberá colocarse en el área donde se ubique la unidad hidráulica y control eléctrico proporcionado por TECNORAMPA a no mayor de 5.00m del área del equipo.

Por seguridad no deberá ser manipulado por personal no autorizado

*Al hacer caso omiso de las indicaciones ya dictadas y tenga alguna falla el equipo, Tecnorampa no se hará responsable de estas, además de que el año de garantía no tendría cobertura para estos daños.

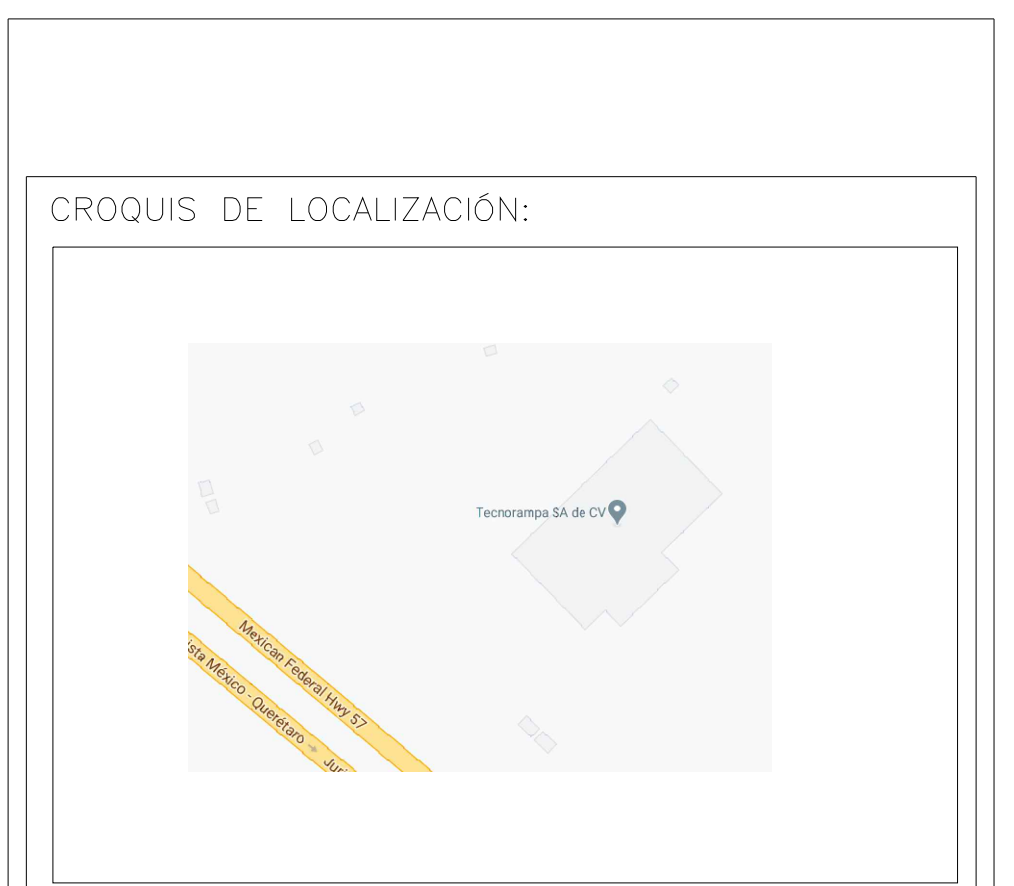

UBICACION
Carretera Federal México-Querétaro



NOTAS GENERALES

TABLA DE MODIFICACIONES:

NO.	DESCRIPCIÓN	FECHA

EMPRESA: **TecnoRampa**
Ingeniería en Tecnología y Servicios

RAZÓN SOCIAL: **HAPPY CAPITAL S.A. DE C.V.**

VOBO: _____ VENDEDOR: **ARG. SALVADOR SILVA S.**

FECHA: **08/10/2022** ELEVADOR: _____

PLANO: **ALIMENTACIÓN Y BOTONERAS** CLAVE: **A-4**

PRECAUCIONES

No operar el elevador cuando exista fuga de fluido hidráulico.

Respetar las indicaciones sin sobrepasar su capacidad de peso 3500kg.

No operar el equipo, sin antes haber sido entregado por un personal asignado de la empresa Tecnorampa.

No utilizar el elevador en casos de incendio.

No operar el elevador en caso de que los cables de acero se encuentren deshilados.

REQUISITOS DE INSTALACION

- 1.- El foso estará en óptimas condiciones
 - a) No encharcamientos
 - b) No objetos ni materiales dentro
 - c) Acceso libre al área de instalación
- 2.- Se necesita energía a 220V, para conectar una maquina de soldar a 2 fases, capacidad de consumo de 60 Amp
*En dado caso de no contar con la alimentación, contacte a su vendedor para dar solución.
- 3.- La obra civil (foso y refuerzos) debera estar lista en la fecha programada de su instalación.
- 4.- Considerar el espacio de accesos en sitio para ingresar con el equipo al lugar de instalación.

COORDENADAS DE LOCALIZACIÓN:

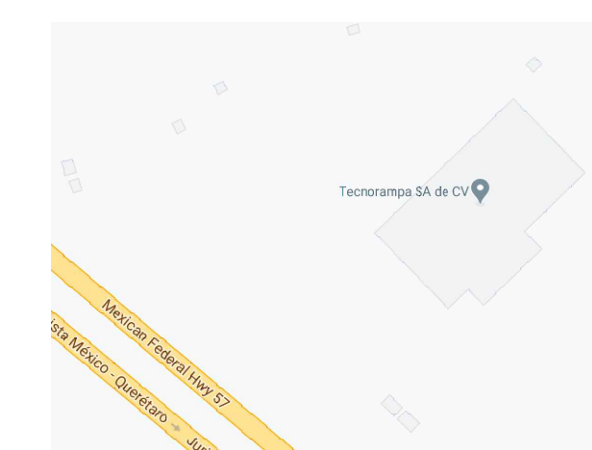

UBICACION

Carretera Federal México-Querétaro

ORIENTACION:

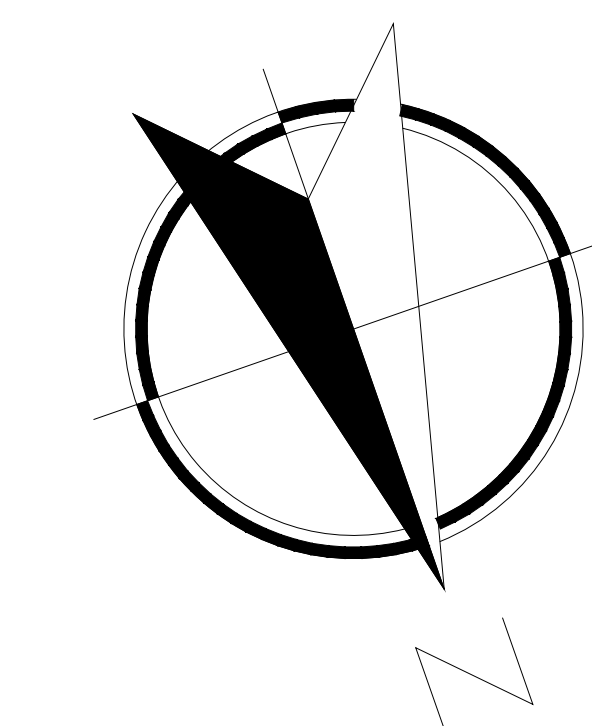

NOTAS GENERALES

TABLA DE MODIFICACIONES:

NO.	DESCRIPCION	FECHA

EMPRESA: **TecnoRampa**
Especialidad en Tecnología y Servicios

RAZÓN SOCIAL: **HAPPY CAPITAL S.A. DE C.V.**

VOBO: VENDEDOR: **ARG. SALVADOR SILVA S.**
FECHA: **08/10/2022** ELEVADOR:

PLANO: **COMPLEMENTOS** CLAVE: **A-6**