

TecnoRampa
SINERGIA EN TECNOLOGÍA Y SERVICIOS

DIRECCION: AUTOPISTA
MEXICO-QUERETARO KM
175+494 COLONIA EL SAUZ
BAJO

TEL: 01 427 272 40 41

DESCRIPCION DEL EQUIPO:

UNDER RAMP

CARGA 3,000 KG

ALTURA TOTAL DE FOSO: 3.21 M

UNIDAD HIDRAULICA: 10 HP

VENDEDOR: ARQ. SALVADOR SILVA

RAZÓN SOCIAL: ALEJANDRO MENDOZA

NO. DE CLIENTE:

FECHA: 27/05/2024

FIRMA DE CONFORMIDAD DEL CLIENTE:

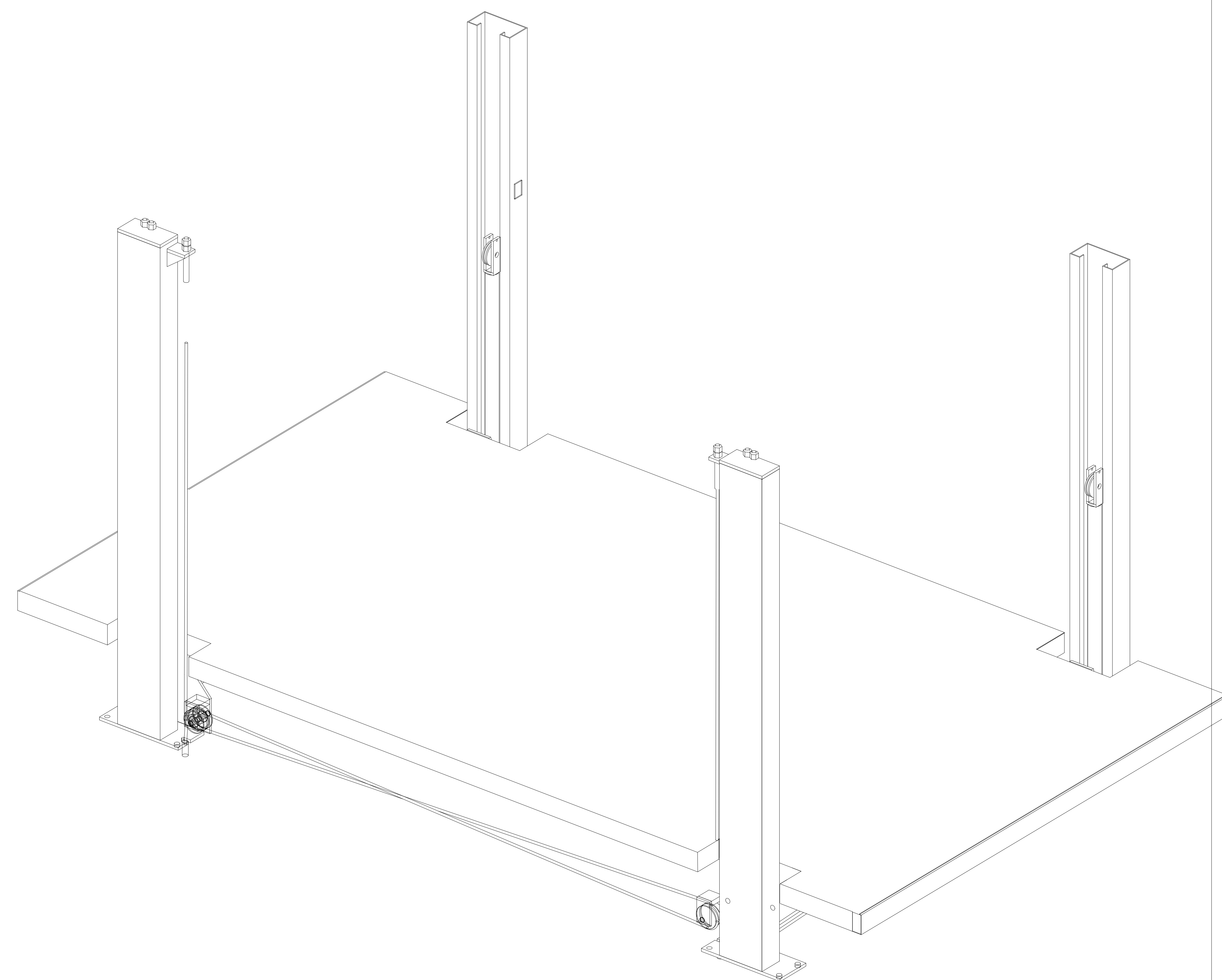

TIPO DE ALIMENTACION

TRIFÁSICA 220 VAC
TUBERIA: GRUESA
BOTONERA: PEDESTAL

COMPLEMENTOS

- SIN PLATAFORMA SUPERIOR
- CILINDROS Y COLUMNAS NO DEBERÁN SOBREPASAR EL N.P.T. +3.21 m
- PONER TAPAS PARA COLUMNAS
- MANTENER PLATAFORMA EN PLANTA ALTA, SUBIRSE EN 3 MINUTOS
- SEÑAL PARA BAJAR PLATAFORMA CON BOTÓN PARA BAJAR Y SUBIR
- INISTALACIÓN FRENTE AL MAR
- ELEVADOR TIPO AUTOS, CON MISMA SEGURIDAD Y ACCESORIOS
- LLAMADORA EN P.A. A 15m
- ANCLAJE A CADENAS

CONDICIONES DE ENVIO DEL EQUIPO

PLATAFORMA: ARMADAS
COLUMNAS: COMPLETAS
DIMENSIONES DE VANO:

COLOR DEL EQUIPO

PLATAFORMA: GRIS PLOMO
COLUMNAS: NEGRO

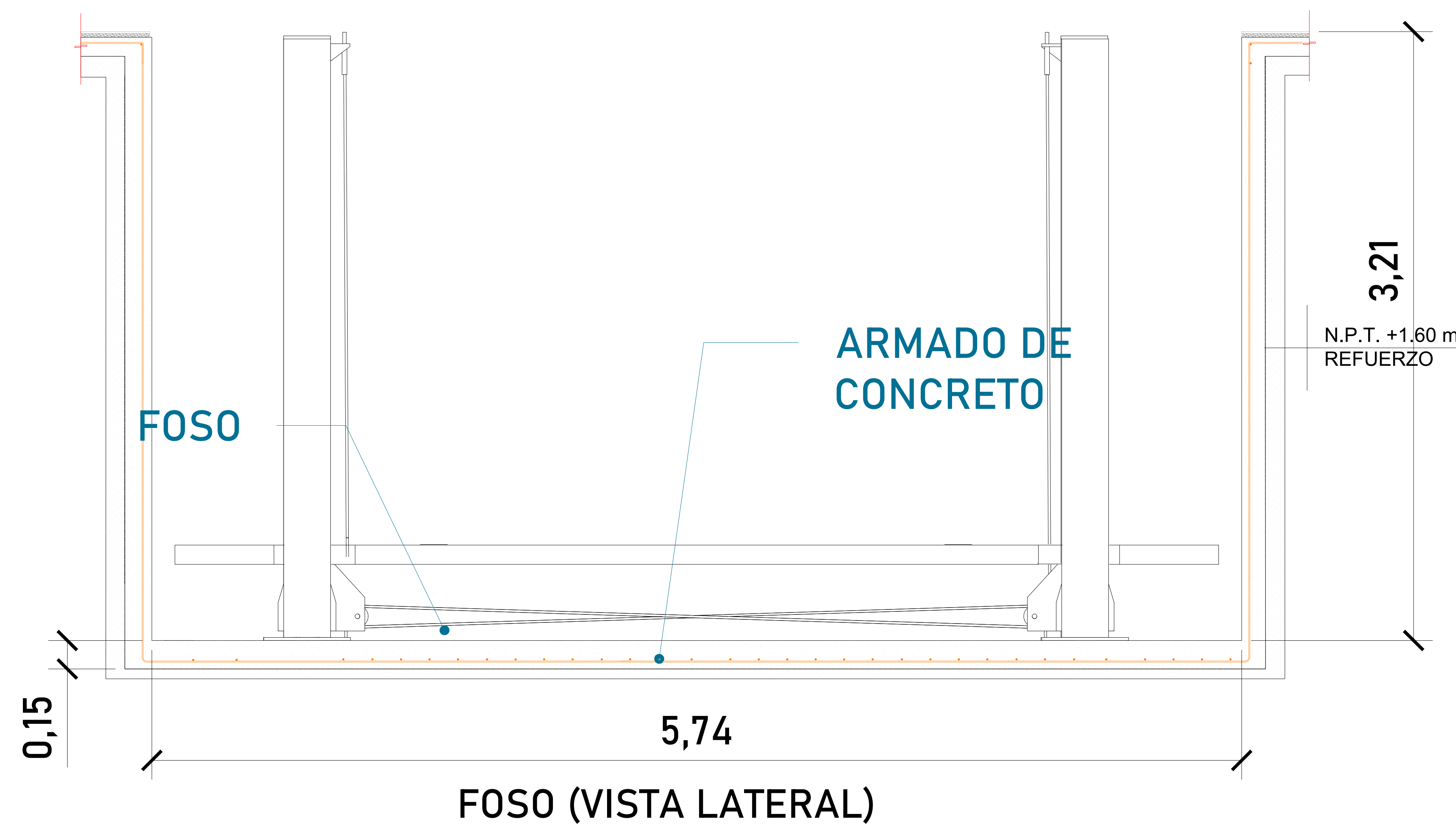

ANCLAJE A CADENAS

CROQUIS DE LOCALIZACIÓN:

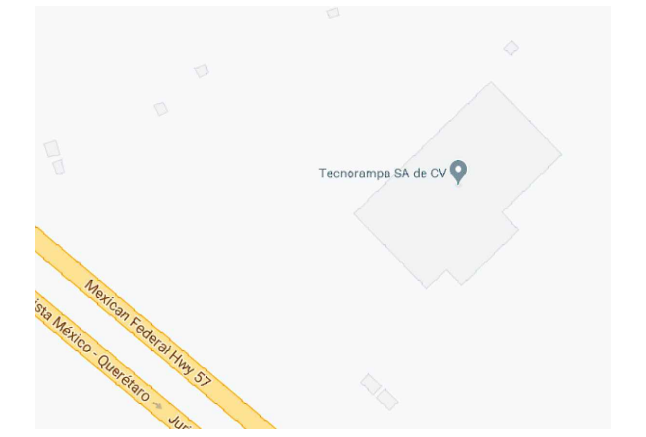

UBICACION
Carretera Federal México-Querétaro

ORIENTACION:

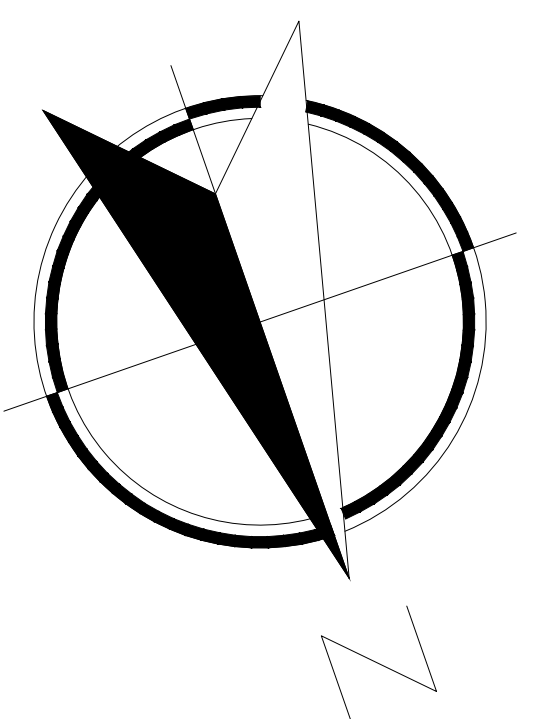

NOTAS GENERALES

TABLA DE MODIFICACIONES:

NO.	DESCRIPCION	FECHA
0	LIBERACION GUIA MECANICA	27/05/2024

EMPRESA: **TecnoRampa**
SOLUCIONES EN TRANSPORTACION Y LOGISTICA

RAZÓN SOCIAL: ALEJANDRO MENDOZA

VOBO: VENDEDOR: ARG. SALVADOR SELVA

FECHA: 27/05/2024 ELEVADOR: JONAS SAMP

PLANO: HUECO PARA EL ELEVADOR CLAVE: A-3

NICHO PARA U.H.

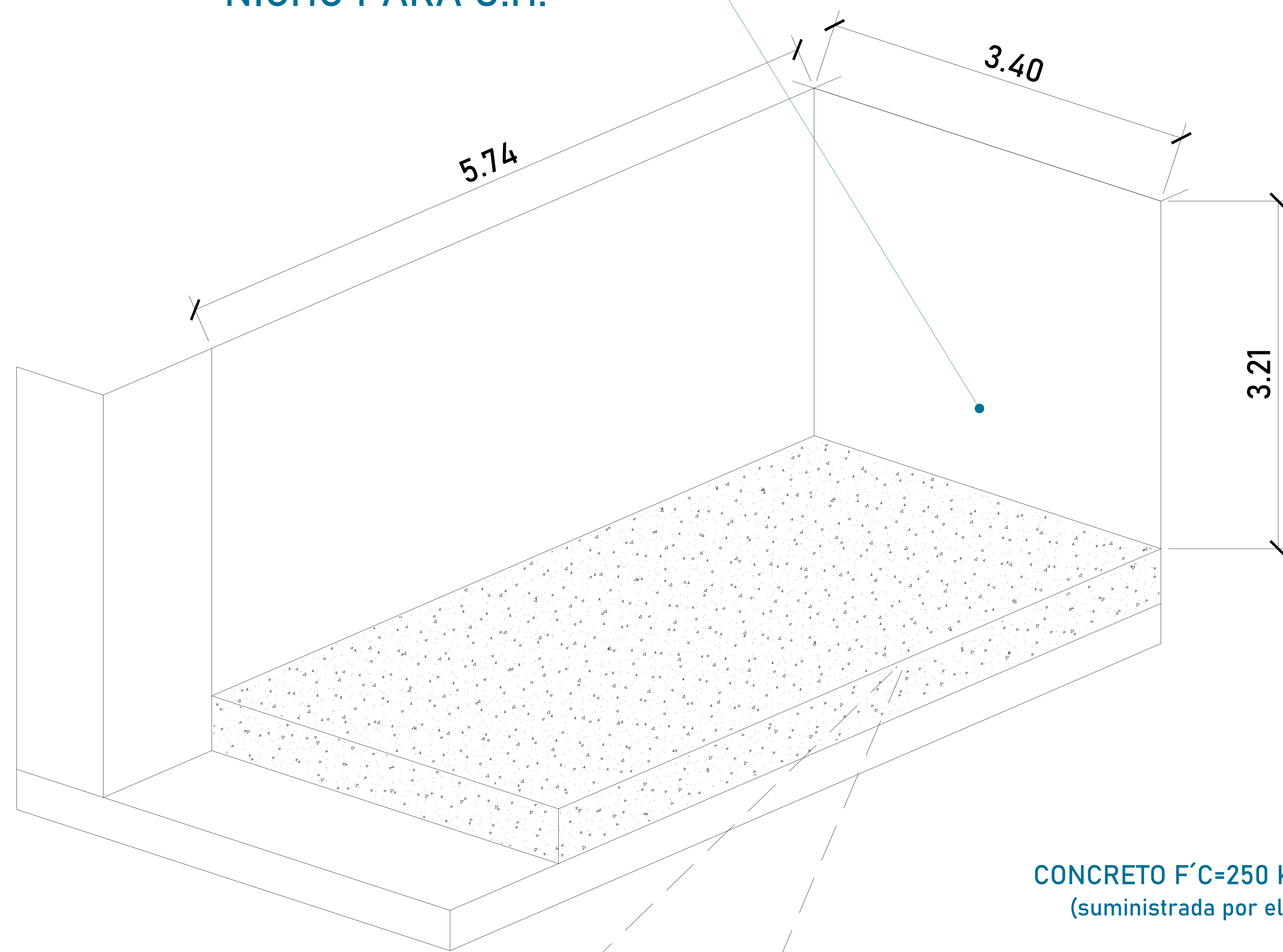

Para la instalación del equipo se colocan taquetes expansivos de $\frac{3}{4}'' \times 4 - \frac{3}{4}''$ para el anclaje de columnas con el firme, por tanto se requiere:

Firme de concreto espesor 15 cm con una resistencia de $F' C = 250 \text{ kg/cm}^2$.
Malla electrosoldada de 6.6.10.10 después de los 10cm

CONCRETO $F' C = 250 \text{ KG/CM}^2$
(suministrada por el cliente)

MALLA ELECTROSOLDADA 6.6.10.10
(suministrada por el cliente)

OBRA CIVIL PARA EL ANCLAJE
(suministrada por el cliente)

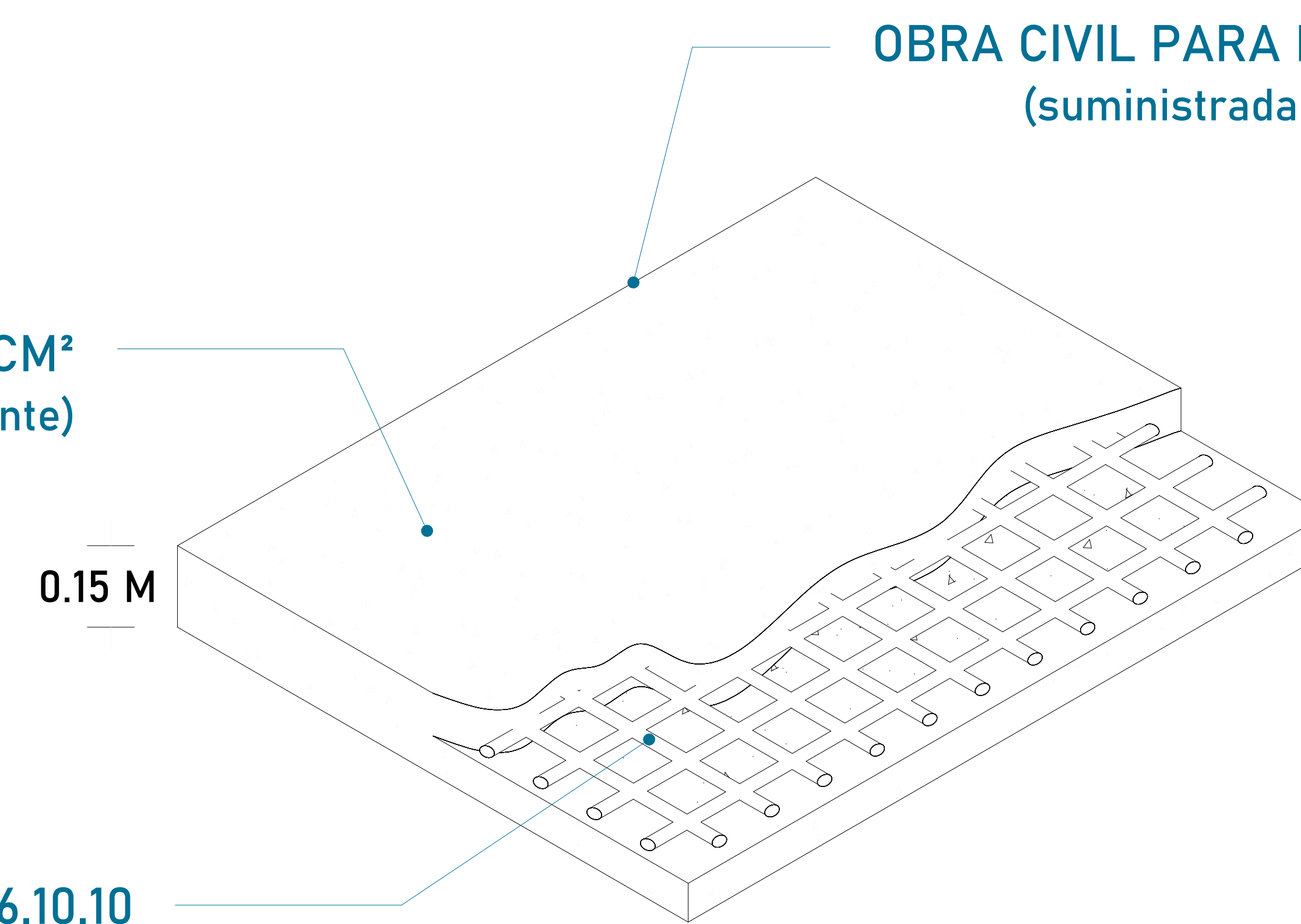

TAQUETE

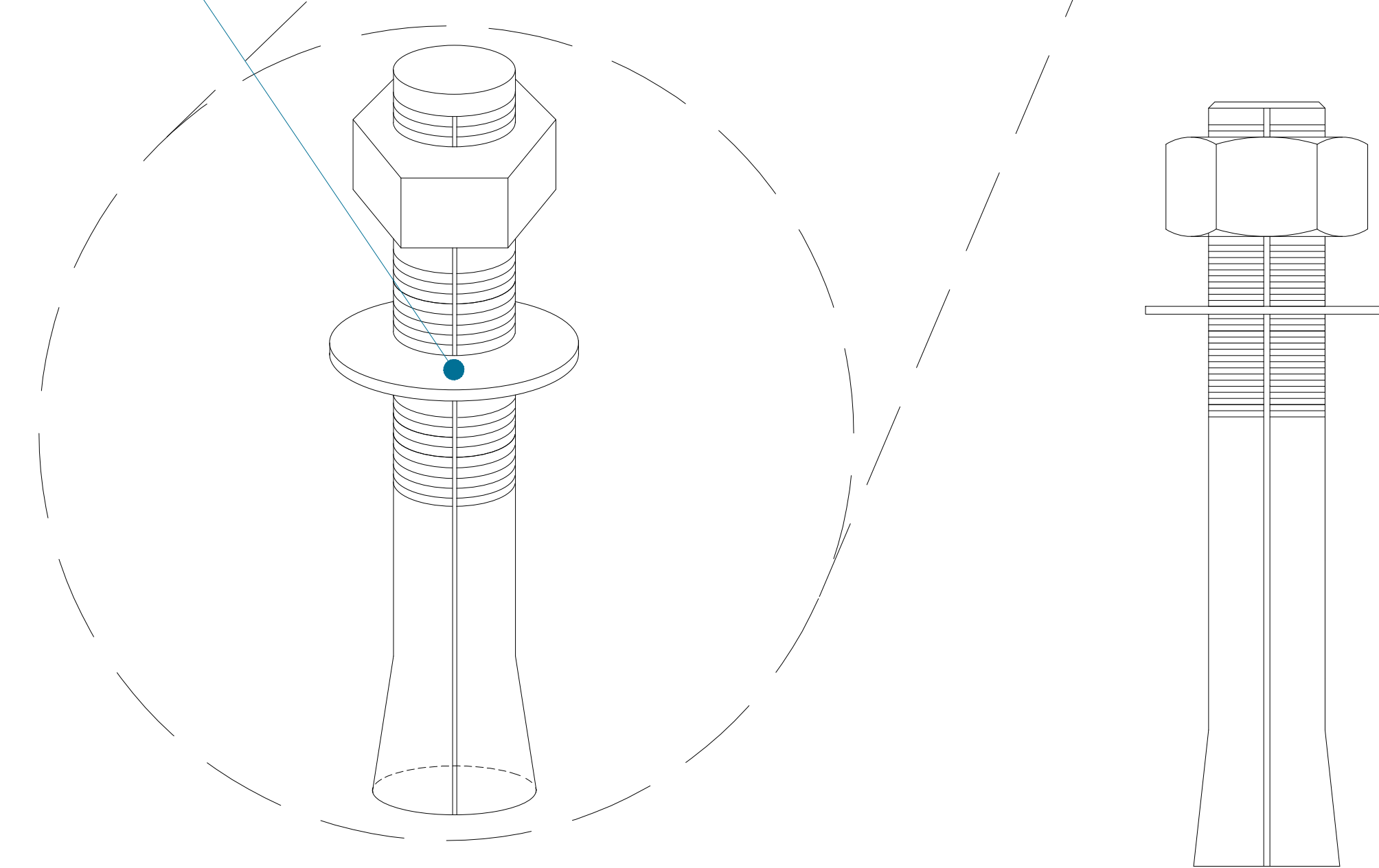

Las dimensiones de claro de elevador deberán coincidir con las dimensiones de entre piso y cada una de las estaciones, estando todo a plomo y nivelado.

CROQUIS DE LOCALIZACIÓN:

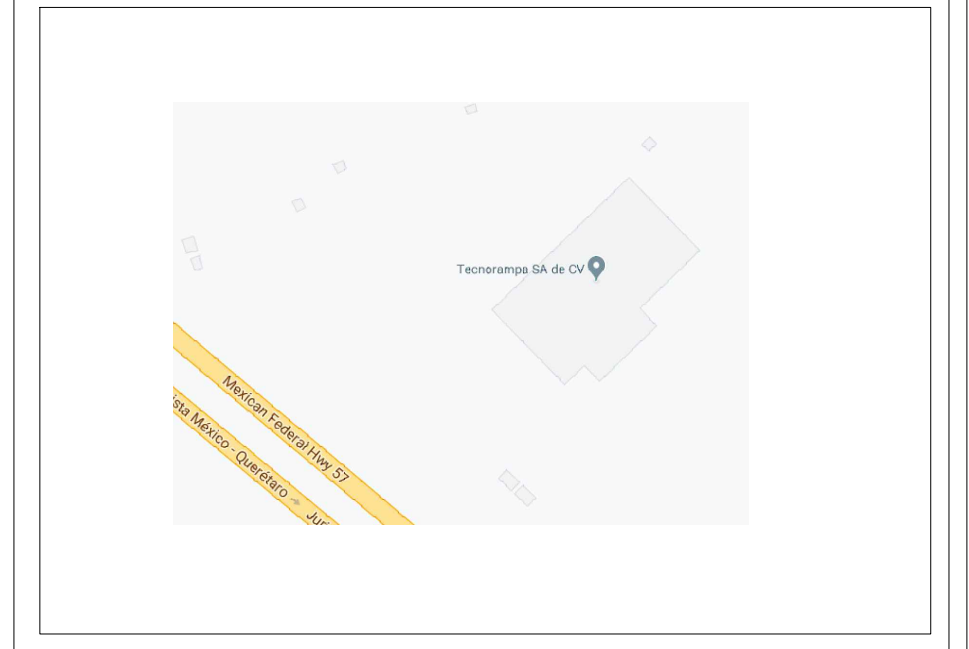

UBICACION
Carretera Federal México-Querétaro

ORIENTACION:

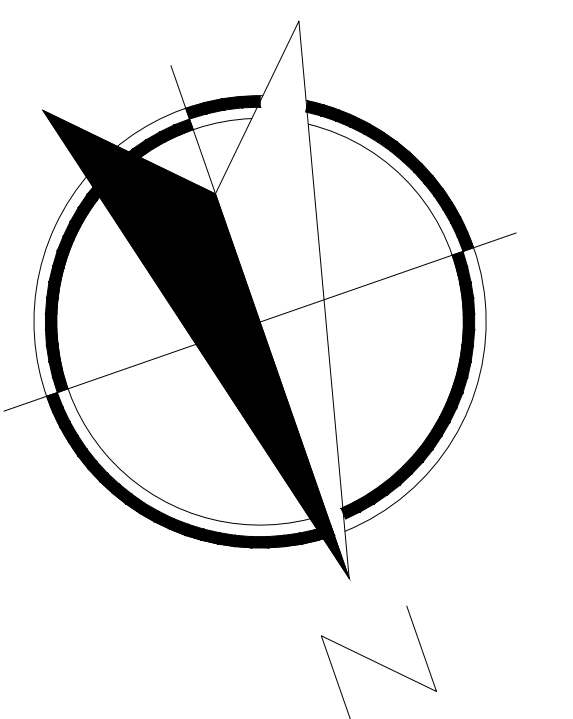

NOTAS GENERALES

TABLA DE MODIFICACIONES:

NO.	DESCRIPCION	FECHA
0	LIBERACION GUIA MECANICA	27/05/2024

EMPRESA: **TecnoRampa**
SOLUCIONES EN TRANSPORTACION Y MOVILIDAD

RAZÓN SOCIAL: ALEJANDRO MENDOZA

VOBO: VENDEDOR: ARG. SALVADOR SILVA

FECHA: 27/05/2024 ELEVADOR: JESUS RAMOS

PLANO: OBRA CIVIL CLAVE: A-4

