

DESCRIPCIÓN

- X1-** ALTURA 2º ESTACIÓN
- X2-** ACCESO FRONTAL
ACCESO:
A1.- 1.00M
- X3-** ALTURA DE COLUMNAS DEL EQUIPO
- X4-** ALTURA LIBRE PARA INSTALACION DEL MECANISMO DEL EQUIPO

DESCRIPCIÓN DE EQUIPO

- X11-** CABINA COLOR SILVER METALLIC
- X12-** CRISTAL CLARO EN PUERTA LATERALES Y MECANISMO ESMERILADO
- X13-** CABINA DESARMADA
- X14-** COLUMNAS CORTAS (2)

- COLOCAR PUERTA CENTRADA A VANO
- POSTIZOS EN LADOS LATERALES DE PUERTA DE ACCESO EN SENTIDO LARGO
- 3 ELECTROIMANES
- SISTEMA SECURITY SHIELD

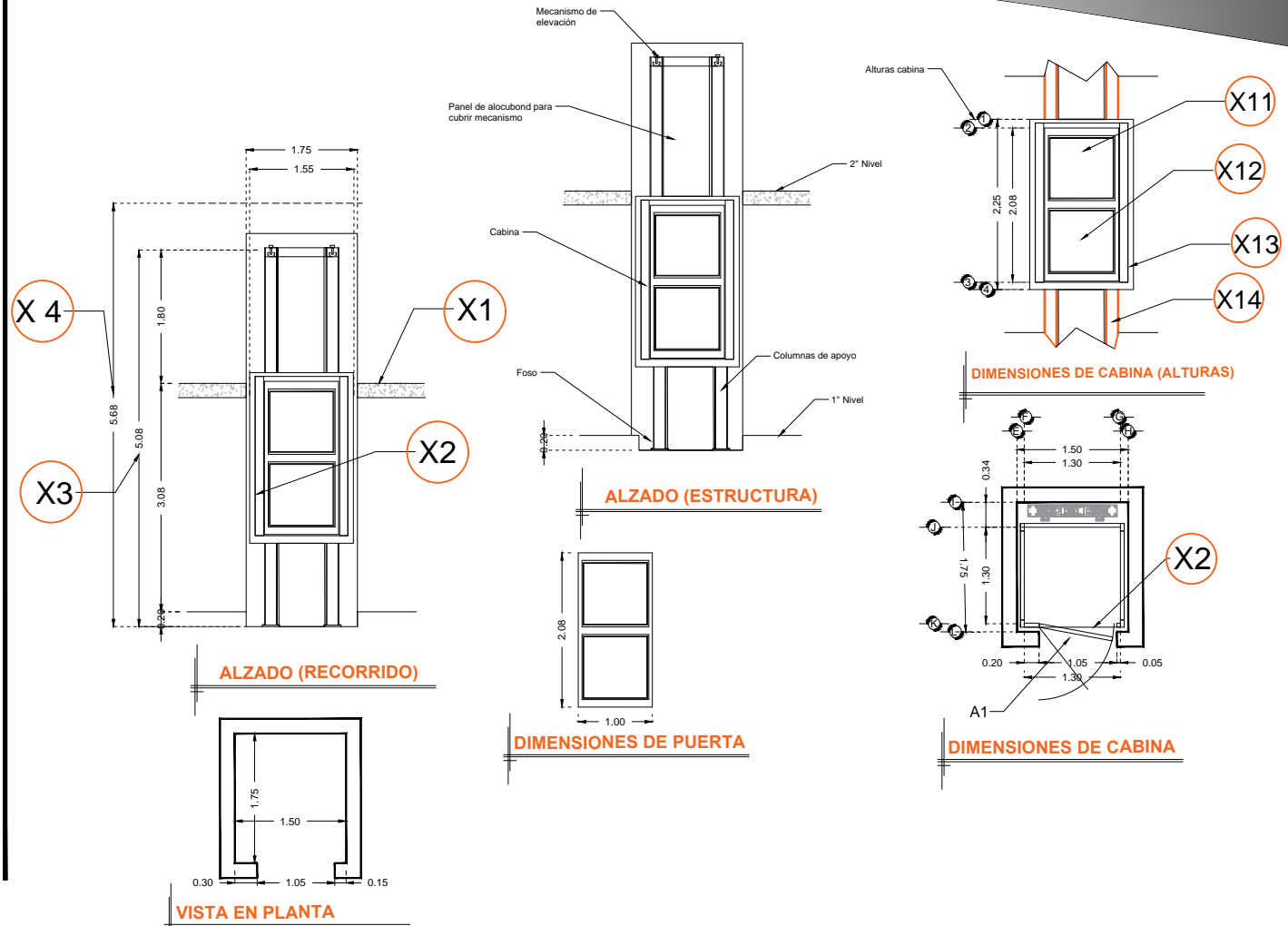

RAZON SOCIAL: PHARMA PLUS S.A. DE C.V.

ELEVADOR : **DISCAPACITADOS**

LEVANTAMIENTO:
ARQ. EVELIN ALVARADO

FIRMA:

N. DE CLIENTE: 13480-6243

NOMBRE: FEDERICO FLORES / GILBERTO DIAZ

TIPO: **SEMICOMPLETA - HANDICAP 2**

CARGA: **500 KG** UH: **2 HP**

UBICACIÓN: EJE 3 ORIENTE, ARMADA DE MEXICO No. 1491, COL. CAFETALES, DEL. COYOACAN, CP. 04930 CDMX

ELEVACION: **3.08 MTS**

No. DE NIVELES: **2**

TUBERÍA: GRUESA

EQUIPO

CDMX-002-E