

DIRECCIÓN DE INSTALACIÓN

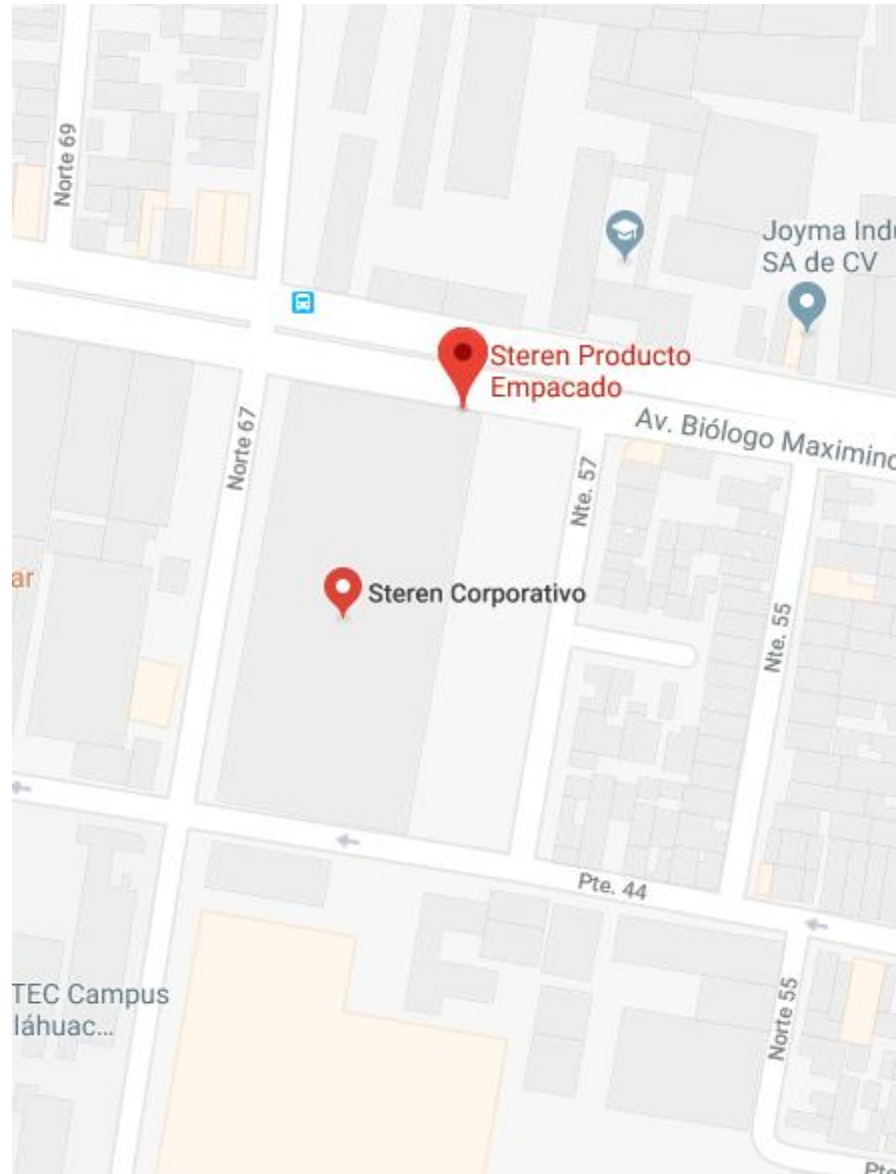

Av. Biólogo Maximino Martínez 3408, Col. San Salvador Xochimanca, Delegación Azcapotzalco, C.P. 02870 Ciudad de México.

Contacto en Obra:

Arq. Jose Antonio Cruz 0445539219261

Lic. Margarita 0445513691292



Acceso de calle a estacionamiento



Área de Elevador



Acceso a ubicación de
unidad hidráulica y
control eléctrico.

Área del elevador.



Barreno de 3" para las
instalaciones

Foso

REPORTE FOTOGRÁFICO

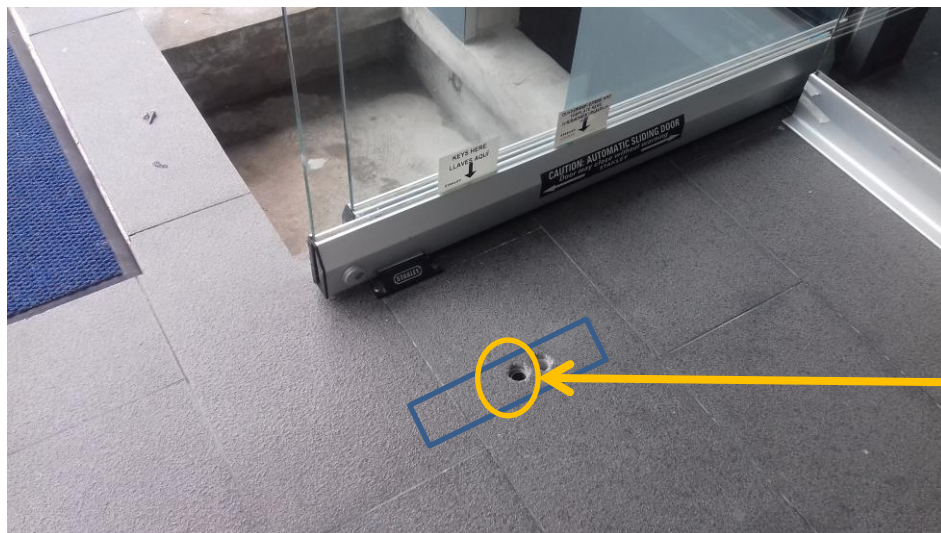

Barreno de 3" para instalación hidráulica y eléctrica.

Disparo para desplantar el pedestal en paralelo al cristal



Disparo para pedestal de Planta Baja, se barrenará el PTR por la parte de atrás a la misma altura del disparo, se despegará 25cm del cristal, se taquetea y lo más seguro es que no quede fijo, ya que es adoquín, sin embargo el cliente está consciente y él lo resolverá posteriormente.

REPORTE FOTOGRAFICO