

Recorte de apoyo posterior de columna master de 0.40 mts.

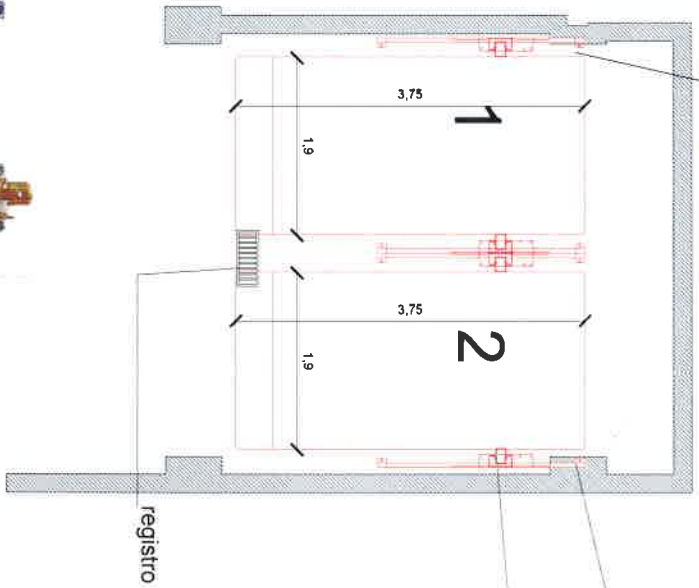

Ejemplos de contacto y clavija para montaje de equipos modelo libro a escoger según el cliente



NOTA:
LA PLATAFORMA DE CADA EQUIPO PESA APROXIMADAMENTE 500 KGS.
LAS RAMPA SE FIJAN A PISO

Recorte de apoyo posterior de columna esclava de 0.40 mts.



Instalar rampas después de las columnas de concreto

Lugares donde se instalan equipos

CLIENTE: SANDRA KATINE
Yessko
No. de cliente: 18231-3997
CARRERA 130 # 13-100 SAN CARLOS LA PAZ 19 SANTI DE CRISTÓBAL
No. de cliente: 17588-4887

TechnoRampa
SOLUCIONES EN TIPOLOGIA DE RAMPA
PROYECTO:
SEMIERRO DE RAMPA

RAMPA TIPO:
Rampas Mod "T" - Emulson de 1.80 x 3.75 mts. libro (1 - 2)
220v de línea
Fijación en hormigón
Fijación: Cui tipo
Equipos de 2 Hp = 110 volts (1 base un neutro)
Distancia de resguardo según sembrado
Altura de levante = 1.80 mts
Cobertura inferior
*Caja invitada para equipos No 1

CERRADA DE LA PAZ 19

A/1

[Handwritten signature]
5/6/18

ACERCA
04/06/18
[Handwritten signature]
Jesús A. Rodríguez Larín