

DESCRIPCIÓN

- Y1- ANCHO DEL FOSO SERÁ DE 3.27M
- Y2- FONDO DEL FOSO SERÁ DE 6.00M
- Y3- OBRA CIVIL PARA EL ANCLAJE DEL EQUIPO
- Y4- MALLA ELECTROSOLDADA DE 6.6.10.10 DESPUÉS DE LOS 10CM
- Y5- FIRME DE CONCRETO CON UNA RESISTENCIA DE F' C = 250KG/CM²
- Y6- MECANISMO DEL ELEVADOR
- Y7- AREA DEL ELEVADOR

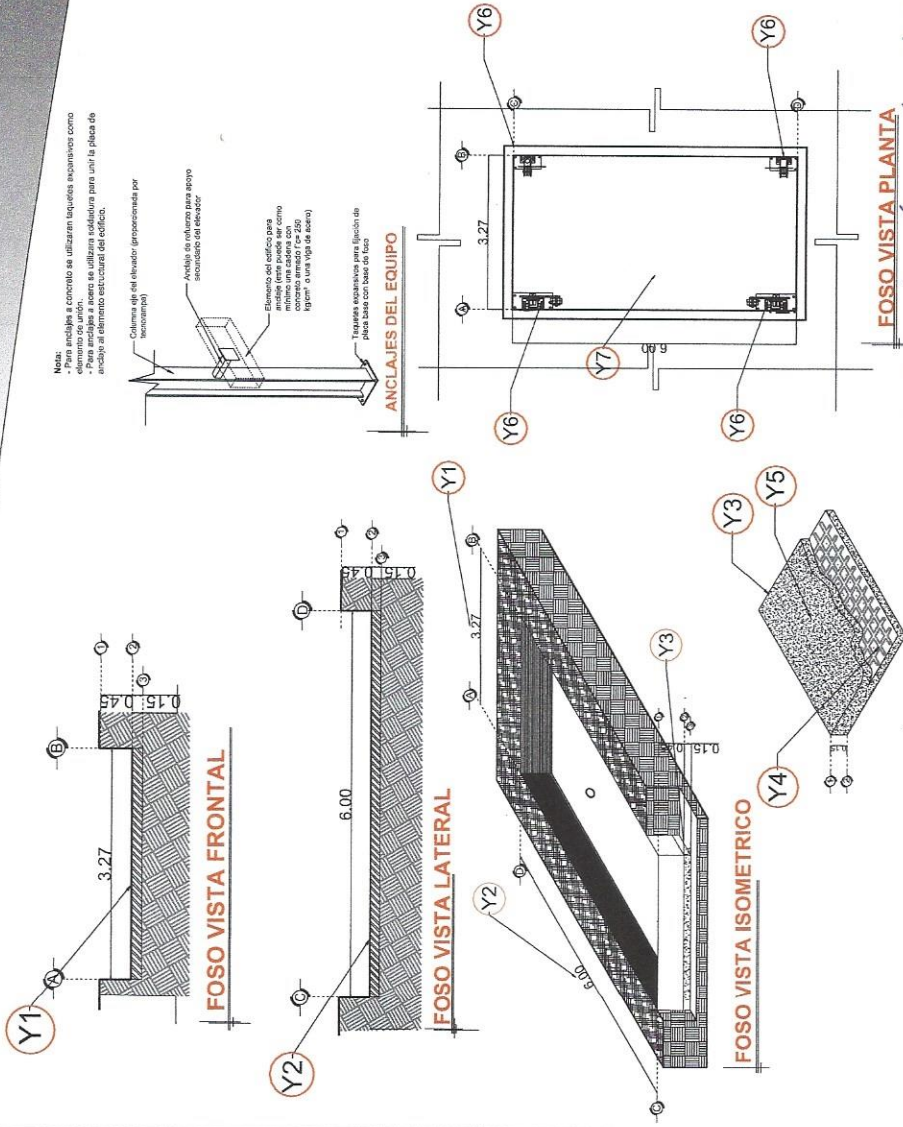

FOSO VISTA PLANTA

No. Bo. José Julián Mirantes Lopez

RAZON SOCIAL: INMOBILIARIA JUMICOR S. DE RL. DE CV.
N. DE CLIENTE: 12450-8035
UBICACIÓN: AV. CUAUHTEMOC No. 1187 COL. LEFRAN VALLE, CDMX

ELEVADOR: AUTOS
TIPO: VOX EVOLUTION
ELEVACION: 4.35 MTS
No. DE NIVELES: 3

LEVANTAMIENTO: ARQ. EVELIN ALVARADO
CARGA: 3500 KG UH: 10 HP
TUBERIA: GRUESA

FIRMA: *Que Guial*
OBRA CIVIL

CDMX-001-L

DESCRIPCIÓN

- X11-** RECORRIDO DEL ELEVADOR
- X2-** ALTURA DE COLUMNAS DEL EQUIPO
- X3-** ALTURA LIBRE PARA INSTALACION DEL MECANISMO DEL EQUIPO

DESCRIPCIÓN DE EQUIPO

- X11-** MECANISMO DEL EQUIPO
 - X12-** PANELES DE PANEL DE ALUMINIO SILVER POR AMBAS CARAS.
 - X13-** COLUMNAS DE EQUIPO 6.00MTS COLOR NEGRO
 - X14-** PLATAFORMA DE 5.80 X 2.57 MTS COLOR DE LINEA
- PLATAFORMA ARMADA
 COLUMNAS COMPLETAS
 1 ACCESO POR NIVEL, CADA ACCESO CON TORRETA, SENSOR Y LLAMADORA

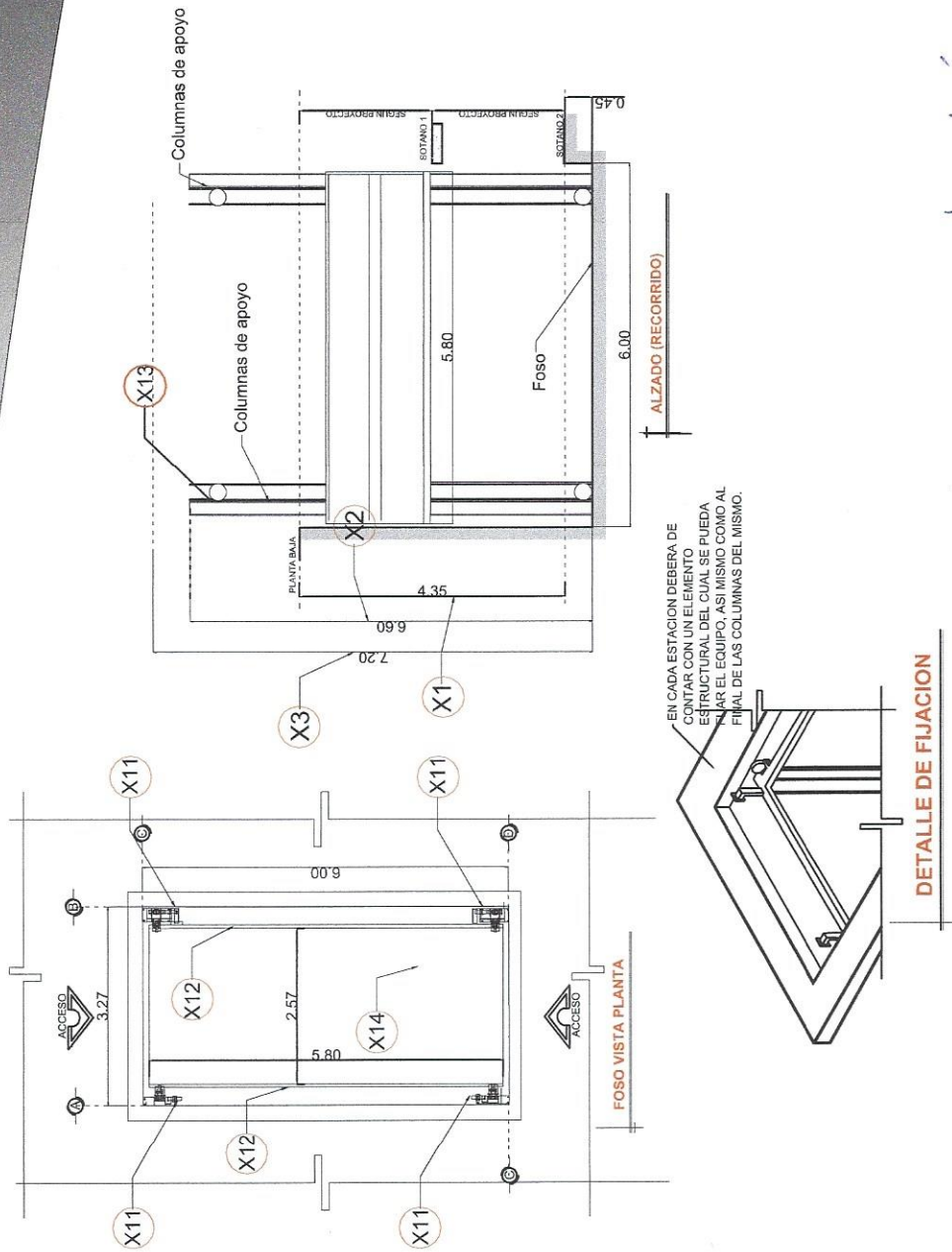

Vobo. Jose Julian Mirantes Lopez.

RAZON SOCIAL: INMOBILIARIA JUMICOR S DE RL. DE CV.	ELEVADOR: AUTOS	LEVANTAMIENTO: ARQ. EVELIN ALVARADO	FIRMA: <i>que giran</i>
N. DE CLIENTE: 12450-8035	TIPO: VOX EVOLUTION	CARGA: 3500 KG	EH: 10 HP
UBICACION: AV. CUAUHTEMOC No. 1187 COL. LETRAN VALLE, CDMX	ELEVACION: 4.35 MTS	TUBERIA: GRUESA	EQUIPO
	No. DE NIVELES: 3		
			CDMX-002-L

DESCRIPCIÓN

W1- CENTRO DE CARGA CON ALIMENTACION TRIFASICA A 220 V, 3 FASES CON NEUTRO Y TIERRA FISICA, CON BREAK TERMOMAGNETICO DE PROTECCION 3 X 50 AMP LIBRES DE CONSUMO

BOTONERAS CANALIZADAS POR TECNORAMPA

PARA ANLCAJE DE DEPOSITO DE ACEITE SE NECESITA UN FIRME DE 1.00 X 0.65 X 0.15 MTS

Características	
Unidad HP	10 HP
Dimensiones	0.80 x 0.40 x 0.80 mts.
Peso (KG) con aceite	150 kgs.
Alimentación Eléctrica	220 VCA
Número de Fases	3
Amperes de consumo	27
Watts de consumo	7.46 kw
Tipo de Aceite	ISO 68

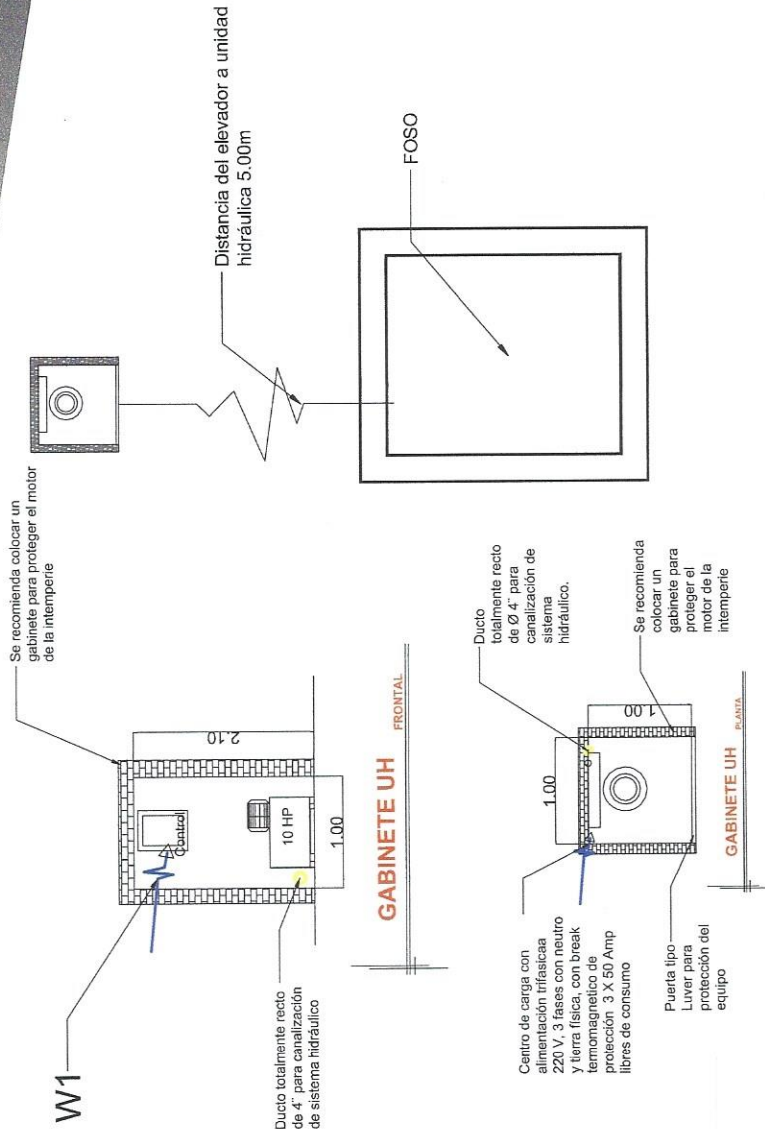

Vo.Bo. José Julián Mirantes López.

RAZON SOCIAL: INMOBILIARIA JUMICOR S DE RL. DE CV.	ELEVADOR: AUTOS	LEVANTAMIENTO: ARQ. EVELIN ALVARADO	FIRMA: <i>José Julián</i>	CDMX-003-L
N. DE CLIENTE: 12450-8035	TIPO: VOX EVOLUTION	CARGA: 3500 KG	ELECTROHIDRAULICO	
UBICACION: AV. CUAUHTEMOC No.1187 COL. LETRAN VALLE, CDMX	ELEVACION: 4.35 MTS	No. DE NIVELES: 3	TUBERIA: GRUESA	