

DESCRIPCIÓN

- X1-** RECORRIDO DEL ELEVADOR
- X2-** ALTURA DE COLUMNAS DEL EQUIPO
- X3-** ALTURA LIBRE PARA INSTALACION DEL MECANISMO DEL EQUIPO

DESCRIPCIÓN DE EQUIPO

- X11-** MECANISMO DEL EQUIPO
- X12-** PLATAFORMA DE EQUIPO DE 5.80 X 2.60 MTS COLOR DE LINEA
- X13-** COLUMNAS DE EQUIPO 11.29 MTS COLOR DE LINEA, EN 2 PARTES CADA TRAMO DE 5.645 MTS.

PLATAFORMA ARMADA
COLUMNAS CORTAS (2)
BOTONERAS CANALIZADAS POR TECNORAMPA
DOS GUILLOTINAS; GUILLOTINA EN ACCESO 2 CON RECORRIDO CORTO E INDEPENDIENTE

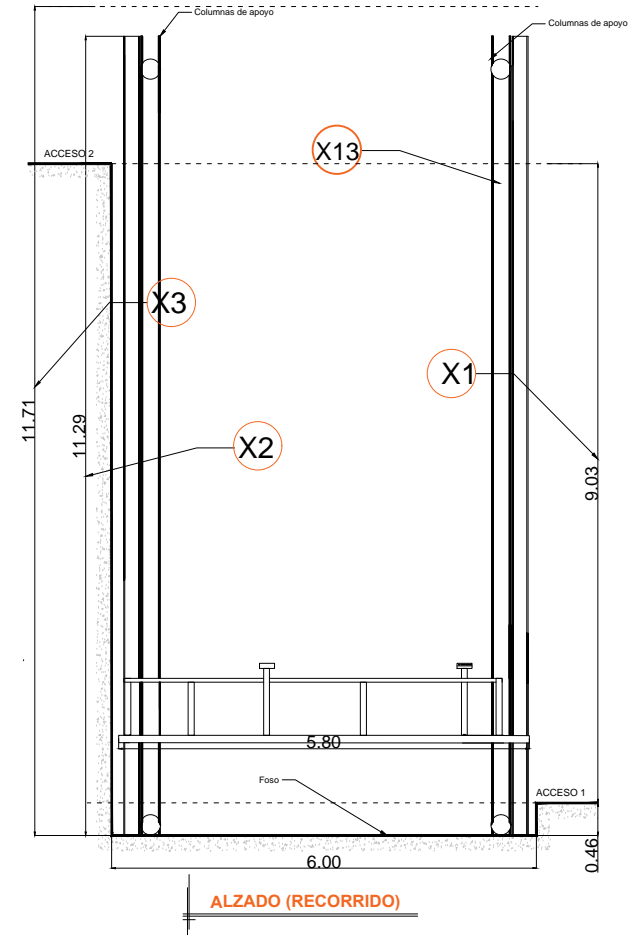
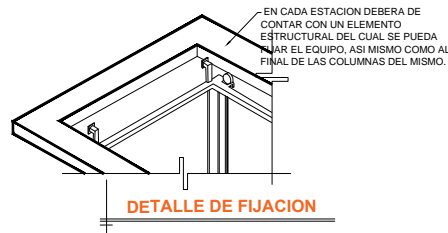
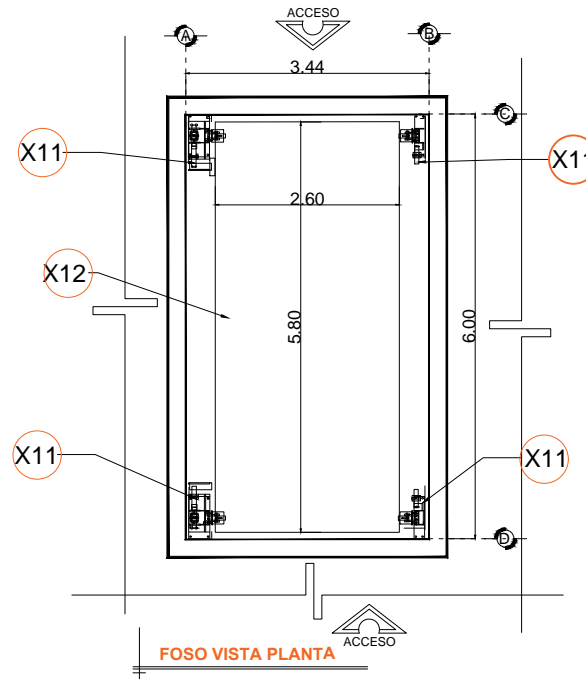

RAZON SOCIAL: IMPROSA S.A. DE C.V.

ELEVADOR : **AUTOS**

LEVANTAMIENTO:
ING. ALEJANDRO GARIBAY

FIRMA:

N. DE CLIENTE: 19619-9443

NOMBRE:

TIPO: **PLATAFORMA**

CARGA:
3500 KG UH : **15 HP**

CDMX-002-E

UBICACIÓN: CALLE 1 SUR PARQUE INDUSTRIAL TOLUCA, EDO. DE MEX.

ELEVACION: **9.03 MTS**

No. DE NIVELES: **2**

TUBERÍA: DELGADA

EQUIPO