

**DESCRIPCIÓN**

- X1-** ALTURA 3° ESTACIÓN
- X2-** ACCESO FRONTAL  
ACCESO:  
A1.- 1.05M  
ACCESO LATERAL  
A2.- 1.05
- X3-** ALTURA DE COLUMNAS DEL EQUIPO
- X4-** ALTURA NECESARIA PARA INSTALCION DE EQUIPO

**DESCRIPCIÓN DE EQUIPO**

- X11-** CABINA COLOR SILVER METALLIC
- X12-** CRISTAL CLARO
- X13-** CABINA ARMADA
- X14-** COLUMNAS LARGAS

ELECTROIMANES EN PUERTAS EXTERIORES CON MICROS Y PANEL DE SEGURIDAD

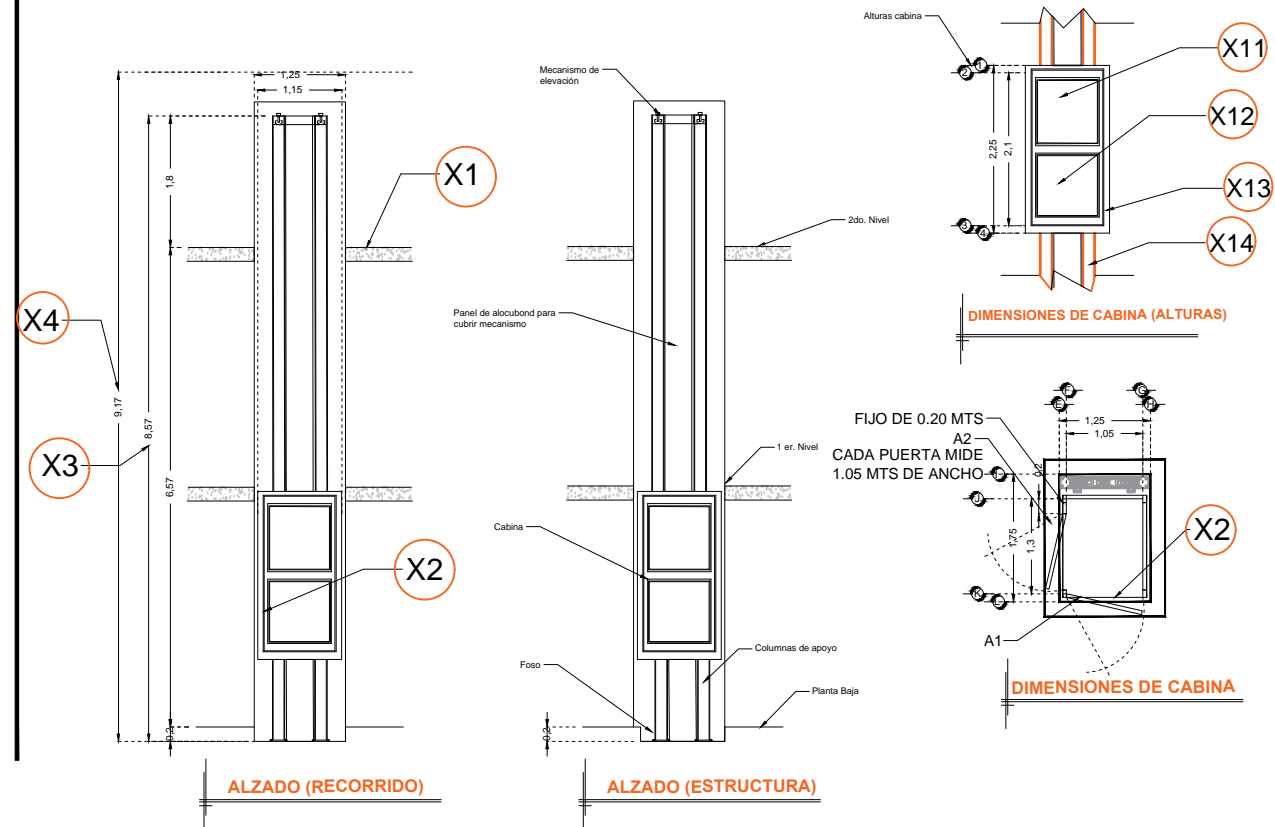

RAZON SOCIAL: LA ESCUELA LANCASTER IAC.

ELEVADOR : **DISCAPACITADOS**

LEVANTAMIENTO:  
LUIS FRANCISCO VILLA

FIRMA:

N. DE CLIENTE:17733-7055

NOMBRE:  
JUAN CARLOS QUIJANO

TIPO: **SEMICOMPLETA**

CARGA:  
**500 KG** UH **3 HP**

UBICACIÓN: PROLONGACION 5 DE MAYO No 67, COL. SAN PEDRO MARTIR, DEL. TLALPAN CDMX

ELEVACION: **6.57 MTS**

No. DE NIVELES: **3**

TUBERÍA: DELGADA

**EQUIPO**

**CDMX-002-E**