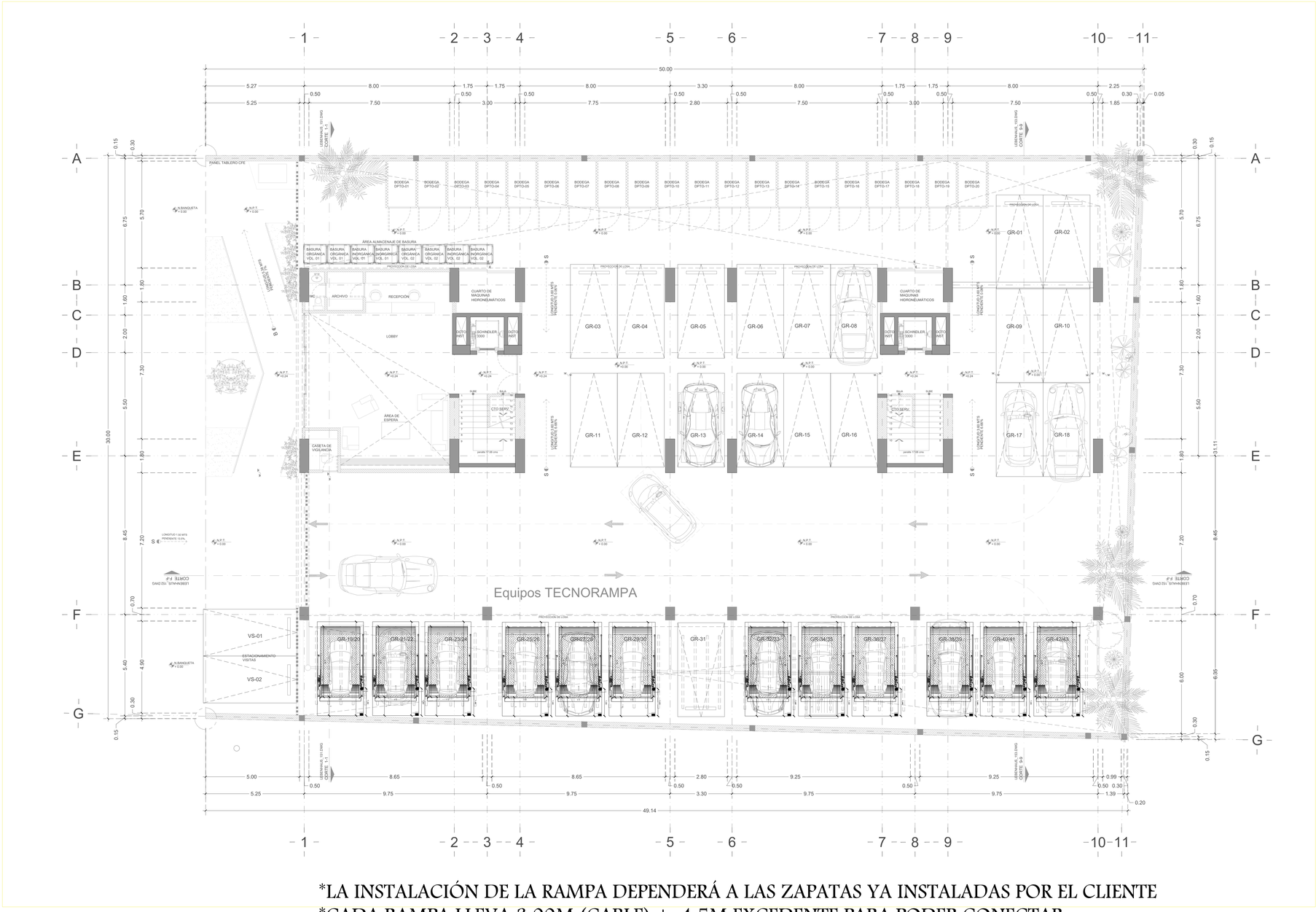

*LA INSTALACIÓN DE LA RAMPA DEPENDERÁ A LAS ZAPATAS YA INSTALADAS POR EL CLIENTE
*CADA RAMPA LLEVA 3.00M (CABLE) + 4.5M EXCEDENTE PARA PODER CONECTAR
*SE VAN A CONECTAR 2 RAMPAS POR COLUMNA

NOMBRE DE LA EMPRESA:
RESIDENCIA PUNTA UMI
25270-16691

TecnoRampa
SINERGIA EN TECNOLOGÍA Y SERVICIOS

CONTENIDO:
- SEMBRADO DE RAMPAS TR EVOLUTION
- VISTA EN PLANTA

VENDEDOR A CARGO:
- ARQ.ANTONIO BENITEZ CRUZ

ÁREA A CARGO DE DISEÑO:
- INGENIERÍA DEL PRODUCTO

DIRECCIÓN DE INSTALACIÓN:
-

OBSERVACIONES:

SIMBOLOGIA:

NOTA:

1.- ANCLAJE DE COLUMNAS A BASE DE TAQUETES EXPANSIVO DE $\frac{3}{4}$"x $4\frac{3}{4}$"

2.- CANALIZACIÓN CONTACTO Y CLAVIJA DE MEDIO GIRO A PAÑO DE INICIO DE EQUIPO.

OBRA CIVIL PARA EL ANCLAJE DEL EQUIPO

3.- ZAPATAS DE 0.35M X 2.60M X0.25M DE PROFUNDIDAD

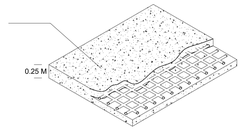

ZAPATA

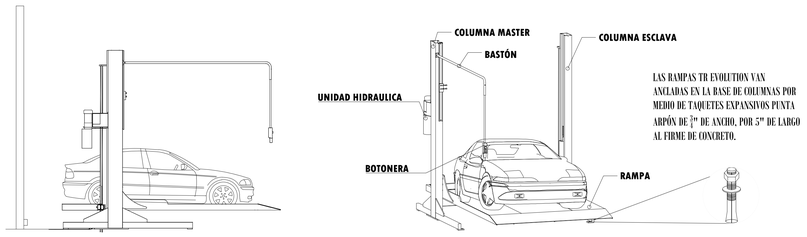

DESCRIPCIÓN DE EQUIPO

TABLA CARACTERÍSTICAS DE EQUIPO

TIPO DE EQUIPO	DIMENSIONES	COLOR	U.H.	CARGA	DISTANCIA DE RESGUARDO	ALTURA DE LEVANTE	# DE EQUIPOS
TR EVOLUTION	2.10M X 3.75M		3 HP	7000 LBS	SE DEFINE CONFORME A ZAPATAS INSTALADAS	2.10M	12