

DIRECCION: AUTOPISTA MEXICO-QUERETARO KM 175+494 COLONIA EL SAUZ BAJO
TEL: 01 427 272 40 41

DESCRIPCION DEL EQUIPO:
ELEVADOR AUTOS - PLATAFORMA
CARGA 3500 KG
RECORRIDO: 2.20M
U.H. 10HP

VENDEDOR: LIC. FRANCISCO VILLA E.
RAZON SOCIAL: ISAAC CARMONA BENVENUTO CELLINI
NO. DE CLIENTE:
FECHA: 03/06/2022
FIRMA DE CONFORMIDAD DEL CLIENTE:

TIPO DE ALIMENTACION
 TRIFASICA 220 VAC
 TUBERIA - DELGADA
 BOTONERA: CANALIZADA POR TECNORAMPA

CONDICIONES DE ENVIO DEL EQUIPO
 CABINA: ARMADA
 COLUMNAS: COMPLETAS
 DIMENSIONES DE VANO:

COMPLEMENTOS
 -BOTONERAS CANALIZADAS POR TECNORAMPA
 -DOS GUILLOTINAS
 -SEPARACIÓN DE COLUMNAS 0.35M
 -MECANISMO DE TIPO UNDERRAMP

COLOR DEL EQUIPO
 PLATAFORMA: GRIS PLOMO
 COLUMNAS: NEGRAS

| DESCRIPCIÓN DE UNIDAD HIDRAULICA 10HP | |
|---------------------------------------|---------|
| ALIMENTACION | 220 VCA |
| NUMERO DE FASES | 3 |
| AMPERS DE CONSUMO | 27 |
| WATSS DE CONSUMO | 7.4 KW |
| TIPO DE ACEITE | ISO 68 |

| TABLA DE CALIBRES | |
|---------------------------|-----------------|
| CALIBRE | DISTANCIA |
| 8 AWG | 0-10M |
| 6 AWG | 11-15 M |
| - (CONTEMPLAR CALCULO) | 16- EN ADELANTE |



UBICACION
Carretera Federal México-Querétaro

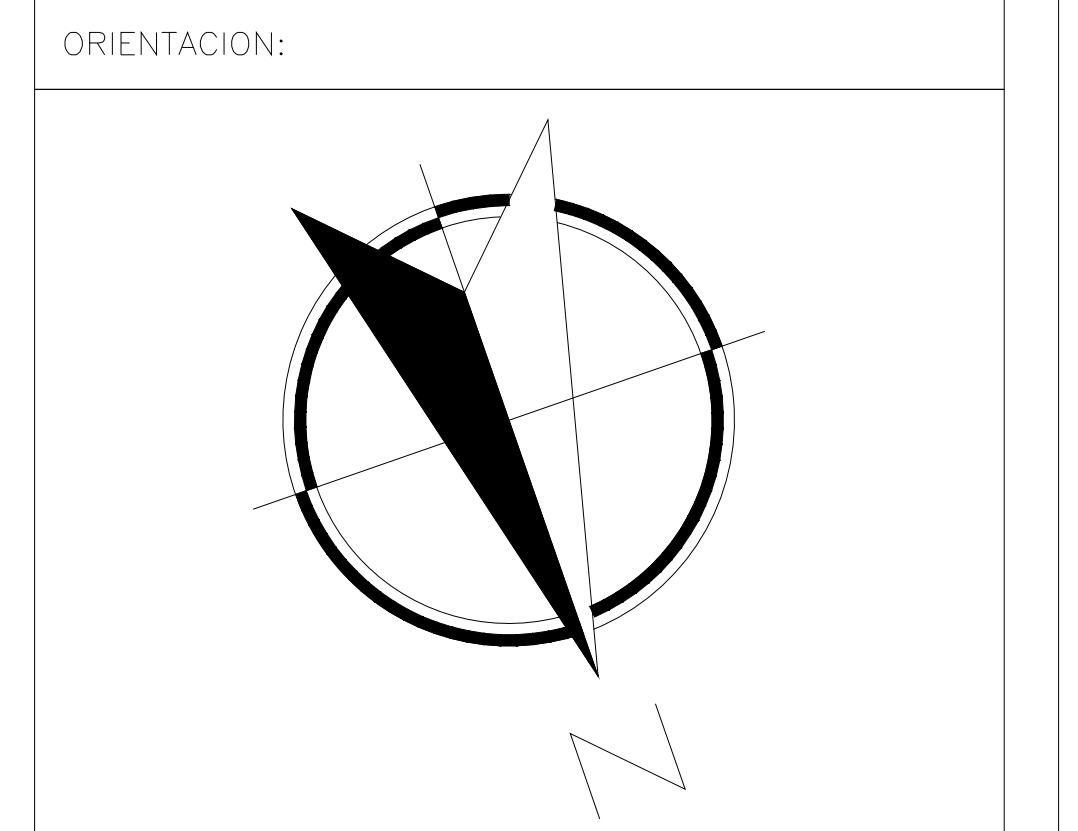

NOTAS GENERALES

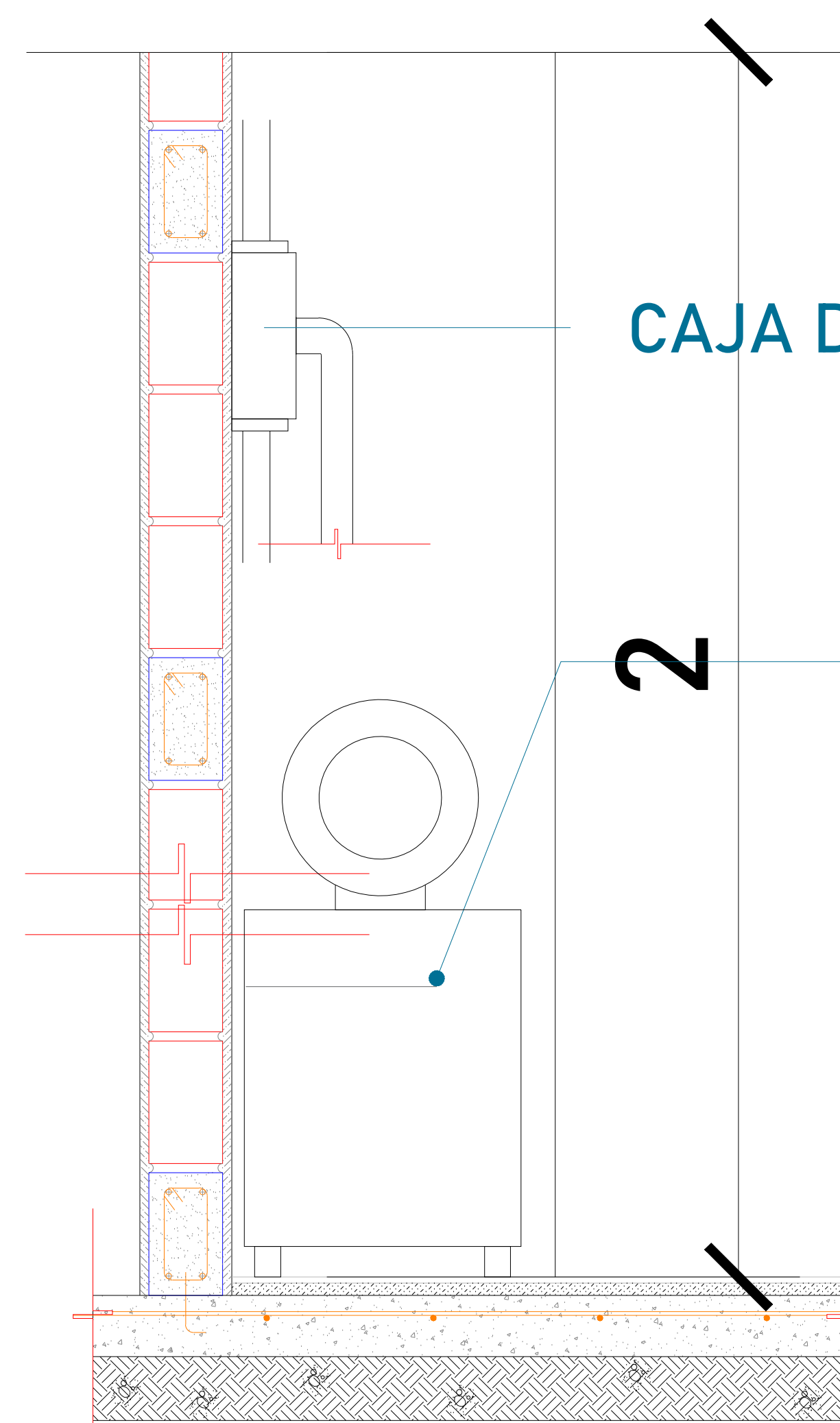
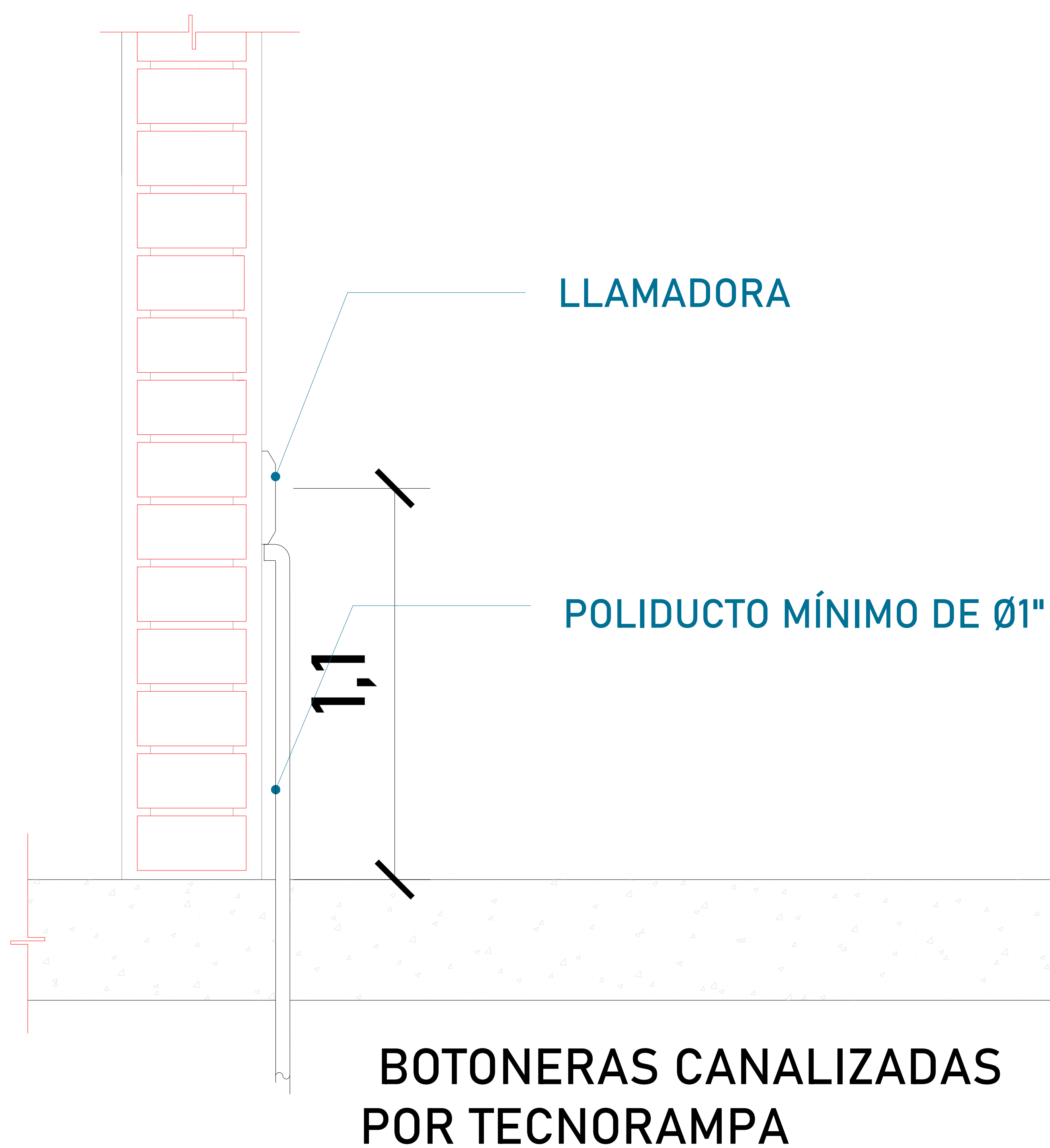

UNIDAD HIDRÁULICA
El motor del equipo Tecnorampa, debe estar protegido del polvo y agua o cualquier sustancia que pudiera contaminar el aceite por eso se solicita un nicho de 1.15mx0.65mx2.00m para su resguardo.

El cliente suministra, instala y energiza centro de carga con alimentación trifásica a 220V, con neutro y tierra física, e interruptor termomagnético de 3 x 50 Amp exclusivo para el elevador, deberá colocarse en el área donde se ubique la unidad hidráulica y control eléctrico proporcionado por TECNORAMPA a no mayor de 5.00m del área del equipo.
Por seguridad no deberá ser manipulado por personal no autorizado

*Al hacer caso omiso de las indicaciones ya dictadas y tenga alguna falla el equipo, Tecnorampa no se hará responsable de estas, además de que el año de garantía no tendría cobertura para estos daños.

| TABLA DE MODIFICACIONES: | | |
|--------------------------|-------|-------|
| NO. | FECHA | FECHA |
| | | |
| | | |
| | | |
| | | |
| | | |
| | | |
| | | |
| | | |
| | | |
| | | |

EMPRESA: **TecnoRampa**
 RAZÓN SOCIAL: **ISAAC CARMONA**
 VOBO: _____ VENDEDOR: _____
 FECHA: _____ ELEVADOR: _____
 PLANO: **ALIMENTACIÓN Y BOTONERAS** CLAVE: **A-4**

